

КАРТА-ПЛАН ТЕРРИТОРИИ

Пояснительная записка

1. Сведения о территории выполнения комплексных кадастровых работ: 66:58:0111004

(наименование субъекта Российской Федерации, муниципального образования, населенного пункта, уникальные учетные номера кадастровых кварталов, иные сведения, позволяющие определить местоположение территории, на которой выполняются комплексные кадастровые работы, например, наименование садоводческого или огороднического некоммерческого товарищества, гаражного кооператива, элемента планировочной структуры)

2. Основания выполнения комплексных кадастровых работ:

Наименование, дата и номер документа, на основании которого выполняются комплексные кадастровые работы: "02" мая 2023 г. , 47-195, Муниципальный контракт

3. Дата подготовки карты-плана территории: "18" сентября 2023 г.

4. Сведения о заказчике(ах) комплексных кадастровых работ:

В отношении юридического лица, органа местного самоуправления муниципального района, муниципального округа или городского округа либо уполномоченного исполнительного органа государственной власти субъекта Российской Федерации:

полное или сокращенное (в случае, если имеется) наименование: Администрация городского округа Первоуральск

основной государственный регистрационный номер: 1036601476922

идентификационный номер налогоплательщика: 6625004730

В отношении физического лица или представителя физических или юридических лиц:

фамилия, имя, отчество (последнее - при наличии): -

страховой номер индивидуального лицевого счета в системе обязательного пенсионного страхования Российской Федерации (СНИЛС): -

Наименование и реквизиты документа, подтверждающие полномочия представителя заказчика(ов) комплексных кадастровых работ: -

Адрес электронной почты (для направления уведомления о результатах внесения сведений в Единый государственный реестр недвижимости): -

5. Сведения об исполнителе комплексных кадастровых работ:

Полное или сокращенное (в случае, если имеется) наименование и адрес юридического лица, с которым заключен государственный или муниципальный контракт либо договор подряда на выполнение комплексных кадастровых работ: ООО "ТРИДГЕОНН"

Фамилия, имя, отчество кадастрового инженера (последнее - при наличии): Некрасова Дарья Вячеславовна и основной государственный регистрационный номер кадастрового инженера индивидуального предпринимателя (ОГРНИП): -

Страховой номер индивидуального лицевого счета в системе обязательного пенсионного страхования Российской Федерации (СНИЛС) кадастрового инженера: 128-431-365 49

Уникальный реестровый номер кадастрового инженера в реестре саморегулируемой организации кадастровых инженеров и дата внесения сведений о физическом лице в такой реестр: 0501, 2016-06-28

Полное или (в случае, если имеется) сокращенное наименование саморегулируемой организации кадастровых инженеров, членом которой является кадастровый инженер: А СРО "ПрофЦКИ"

Контактный телефон: +79030564959

Почтовый адрес и адрес электронной почты, по которым осуществляется связь с кадастровым инженером: Нижний Новгород, пр-кт Гагарина, д.29, офис 419 dar.diomina2015@yandex.ru

6. Перечень документов, использованных при подготовке карты-плана территории

№ п/п	Реквизиты документа				
	Вид	Дата	Номер	Наименование	Иные сведения
1	2	3	4	5	6
1	Документы градостроительного зонирования (Правила землепользования и застройки)	28.07.2016	489	Правила землепользования и застройки территории городского округа Первоуральск Свердловской области	-

7. Пояснения к карте-плану территории

1. При проведении комплексных кадастровых работ на территории кадастрового квартала 66:58:0111004 уточнены сведения о 3 земельных участках. Границы земельных участков установлены в соответствии с фактическим использованием. При проведении комплексных кадастровых работ на территории кадастрового квартала 66:58:0111004 исправлены реестровые ошибки в местоположении границ и площади 59 земельных участков. Границы земельных участков установлены с учетом фактически используемой площади, границ смежных земельных участков и в соответствии с требованиями земельного законодательства. Если оставить границы земельных участков без изменений, то произойдет наложение на соседние земельные участки, а также на земли общего пользования (дороги, улицы, проезды). Местоположение границ земельных участков уточнено исходя из границ, существующих на местности более 15 лет с использованием искусственных ограждений, позволяющих определить местоположение границ земельных участков. Границы земельных участков установлены согласно фактическому местоположению на местности. При проведении комплексных кадастровых работ на территории кадастрового квартала 66:58:0111004 уточнены сведения о местоположении границ 56 объектов капитального строительства. При проведении комплексных кадастровых работ на территории кадастрового квартала 66:58:0111004 исправлены реестровые ошибки в местоположении границ 5 объектов капитального строительства. Объект капитального строительства с кадастровым номером 66:58:0111004:84 фактически расположен в кадастровом квартале 66:58:0109003. Объект капитального строительства с кадастровым номером 66:58:0111004:418 фактически расположен в кадастровом квартале 66:58:0111001. Фактическое местоположение объекта капитального строительства с кадастровым номером 66:58:0111004:65 определить не представляется возможным в результате его фактического разрушения.

Сведения об уточняемых земельных участках

1. Сведения о характерных точках границы уточняемого земельного участка с кадастровым номером 66:58:0111004:359 :

Система координат МСК-66

Зона № 1

Обозначение характерных точек границ	Координаты, м				Метод определения координат	Формулы, примененные для расчета средней квадратической погрешности определения координат характерных точек границ (Mt), с подставленными в такие формулы значениями и итоговые (вычисленные) значения Mt, м	Описание закрепле ния точки
	содержатся в Едином государственном реестре недвижимости		определены в результате выполнения комплексных кадастровых работ				
	X	Y	X	Y			
1	2	3	4	5	6	7	8
58	-	-	396822.65	1489706.02	Аналитический метод	Mt = 0.10	-
59	-	-	396806.56	1489745.93	Аналитический метод	Mt = 0.10	-
60	-	-	396798.38	1489764.17	Аналитический метод	Mt = 0.10	-
61	-	-	396776.04	1489752.68	Аналитический метод	Mt = 0.10	-
48	-	-	396778.29	1489747.85	Аналитический метод	Mt = 0.10	-
47	-	-	396782.81	1489738.79	Аналитический метод	Mt = 0.10	-
46	-	-	396789.96	1489721.26	Аналитический метод	Mt = 0.10	-
43	-	-	396802.63	1489694.29	Аналитический метод	Mt = 0.10	-
57	-	-	396812.09	1489699.62	Аналитический метод	Mt = 0.10	-
56	-	-	396816.89	1489702.51	Аналитический метод	Mt = 0.10	-
55	-	-	396819.93	1489704.66	Аналитический метод	Mt = 0.10	-
58	-	-	396822.65	1489706.02	Аналитический метод	Mt = 0.10	-

2. Сведения о частях границ уточняемого земельного участка с кадастровым номером 66:58:0111004:359 :

Обозначение части границ		Горизонтальное проложение (S), м	Описание прохождения части границ	Сведения о согласовании местоположения границ (согласовано/спорное)
от т.	до т.			
1	2	3	4	5
58	59	43.03	-	-
59	60	19.99	-	-
60	61	25.12	-	-
61	48	5.33	-	-
48	47	10.12	-	-
47	46	18.93	-	-
46	43	29.80	-	-
43	57	10.86	-	-
57	56	5.60	-	-
56	55	3.72	-	-

2. Сведения о частях границ уточняемого земельного участка с кадастровым номером 66:58:0111004:359 :				
Обозначение части границ		Горизонтальное проложение (S), м	Описание прохождения части границ	Сведения о согласовании местоположения границ (согласовано/спорное)
от т.	до т.			
1	2	3	4	5
55	58	3.04	-	-
3. Сведения о характеристиках уточняемого земельного участка с кадастровым номером 66:58:0111004:359 :				
№ п/п	Наименование характеристики земельного участка		Значение характеристики	
1	2		3	
1.	Адрес земельного участка		Российская Федерация, 623103, Свердловская область, город Первоуральск, улица Крылова, дом 52	
1.1.	Сведения о местоположении земельного участка (при отсутствии адреса) в структурированном в соответствии с федеральной информационной адресной системой виде		-	
1.2.	Дополнительные сведения о местоположении земельного участка		Свердловская область, г. Первоуральск, ул. Крылова, д. 52	
2.	Площадь земельного участка \pm величина погрешности определения (вычисления) площади ($P \pm \Delta P$), м ²		1550 \pm 14	
3.	Формула, примененная для вычисления предельной погрешности определения площади земельного участка, с подставленными значениями и итоговые (вычисленные) значения (ΔP), м ²		$\Delta P = 3.5 * M_t * \sqrt{P} = 3.5 * 0.1 * \sqrt{1550} = 14$	
4.	Площадь земельного участка согласно сведениям Единого государственного реестра недвижимости (Ркад), м ²		1471	
5.	Оценка расхождения Р и Ркад ($P - P_{кад}$), м ²		79	
6.	Предельные минимальный и максимальный размеры земельного участка ($P_{мин}$ и $P_{макс}$), м ²		- -	
7.	Вид (виды) разрешенного использования		под застройку	
7.1.	Дополнительные сведения об использовании земельного участка		-	
8.	Кадастровый или иной государственный учетный номер (инвентарный) здания, сооружения, объекта незавершенного строительства, расположенного на земельном участке		66:58:0111004:67	
9.	Сведения о земельных участках (землях общего пользования, территории общего пользования), посредством которых обеспечивается доступ		Земли общего пользования	
10.	Иные сведения		-	
4. Пояснения к сведениям об уточняемом земельном участке с кадастровым номером 66:58:0111004:359 :				
1.	-			

Сведения об уточняемых земельных участках

1. Сведения о характерных точках границы уточняемого земельного участка с кадастровым номером 66:58:0111004:2274 :

Система координат МСК-66

Зона № 1

Обозначение характерных точек границ	Координаты, м				Метод определения координат	Формулы, примененные для расчета средней квадратической погрешности определения координат характерных точек границ (Mt), с подставленными в такие формулы значениями и итоговые (вычисленные) значения Mt, м	Описание закрепле ния точки
	содержатся в Едином государственном реестре недвижимости		определены в результате выполнения комплексных кадастровых работ				
	X	Y	X	Y			
1	2	3	4	5	6	7	8
177	-	-	397236.66	1489875.41	Аналитический метод	Mt = 0.10	-
178	-	-	397218.84	1489909.26	Аналитический метод	Mt = 0.10	-
174	-	-	397196.14	1489896.32	Аналитический метод	Mt = 0.10	-
173	-	-	397213.87	1489863.34	Аналитический метод	Mt = 0.10	-
177	-	-	397236.66	1489875.41	Аналитический метод	Mt = 0.10	-

2. Сведения о частях границ уточняемого земельного участка с кадастровым номером 66:58:0111004:2274 :

Обозначение части границ		Горизонтальное проложение (S), м	Описание прохождения части границ	Сведения о согласовании местоположения границ (согласовано/спорное)
от т.	до т.			
1	2	3	4	5
177	178	38.25	-	-
178	174	26.13	-	-
174	173	37.44	-	-
173	177	25.79	-	-

3. Сведения о характеристиках уточняемого земельного участка с кадастровым номером 66:58:0111004:2274 :

№ п/п	Наименование характеристики земельного участка	Значение характеристики
1	2	3
1.	Адрес земельного участка	Российская Федерация, 623103, Свердловская область, город Первоуральск, улица Огнеупорщиков, дом 29
1.1.	Сведения о местоположении земельного участка (при отсутствии адреса) в структурированном в соответствии с федеральной информационной адресной системой виде	-
1.2.	Дополнительные сведения о местоположении земельного участка	Свердловская область, г. Первоуральск, ул. Огнеупорщиков, д. 29
2.	Площадь земельного участка \pm величина погрешности определения (вычисления) площади ($P \pm \Delta P$), м ²	982 ± 11

3. Сведения о характеристиках уточняемого земельного участка с кадастровым номером 66:58:0111004:2274 :		
№ п/п	Наименование характеристики земельного участка	Значение характеристики
1	2	3
3.	Формула, примененная для вычисления предельной погрешности определения площади земельного участка, с подставленными значениями и итоговые (вычисленные) значения (ΔP), м2	$\Delta P = 3.5 * M_t * \sqrt{P} = 3.5 * 0.1 * \sqrt{982} = 11$
4.	Площадь земельного участка согласно сведениям Единого государственного реестра недвижимости (Ркад), м2	600
5.	Оценка расхождения Р и Ркад (Р - Ркад), м2	382
6.	Предельные минимальный и максимальный размеры земельного участка (Рмин и Рмакс), м2	- -
7.	Вид (виды) разрешенного использования	под строительство индивидуального жилого дома
7.1.	Дополнительные сведения об использовании земельного участка	-
8.	Кадастровый или иной государственный учетный номер (инвентарный) здания, сооружения, объекта незавершенного строительства, расположенного на земельном участке	66:58:0111001:300
9.	Сведения о земельных участках (землях общего пользования, территории общего пользования), посредством которых обеспечивается доступ	Земли общего пользования
10.	Иные сведения	-
4. Пояснения к сведениям об уточняемом земельном участке с кадастровым номером 66:58:0111004:2274 :		
1.	-	

Сведения об уточняемых земельных участках

1. Сведения о характерных точках границы уточняемого земельного участка с кадастровым номером 66:58:0111004:56 :

Система координат МСК-66

Зона № 1

Обозначение характерных точек границ	Координаты, м				Метод определения координат	Формулы, примененные для расчета средней квадратической погрешности определения координат характерных точек границ (Mt), с подставленными в такие формулы значениями и итоговые (вычисленные) значения Mt, м	Описание закрепле ния точки
	содержатся в Едином государственном реестре недвижимости		определены в результате выполнения комплексных кадастровых работ				
	X	Y	X	Y			
1	2	3	4	5	6	7	8
125	-	-	397078.74	1489792.96	Аналитический метод	Mt = 0.10	-
126	-	-	397076.18	1489798.62	Аналитический метод	Mt = 0.10	-
127	-	-	397068.70	1489815.20	Аналитический метод	Mt = 0.10	-
128	-	-	397067.82	1489817.14	Аналитический метод	Mt = 0.10	-
129	-	-	397050.66	1489814.59	Аналитический метод	Mt = 0.10	-
118	-	-	397043.91	1489812.55	Аналитический метод	Mt = 0.10	-
119	-	-	397056.04	1489785.14	Аналитический метод	Mt = 0.10	-
130	-	-	397056.81	1489783.64	Аналитический метод	Mt = 0.10	-
131	-	-	397057.67	1489784.08	Аналитический метод	Mt = 0.10	-
125	-	-	397078.74	1489792.96	Аналитический метод	Mt = 0.10	-

2. Сведения о частях границ уточняемого земельного участка с кадастровым номером 66:58:0111004:56 :

Обозначение части границ		Горизонтальное проложение (S), м	Описание прохождения части границ	Сведения о согласовании местоположения границ (согласовано/спорное)
от т.	до т.			
1	2	3	4	5
125	126	6.21	-	-
126	127	18.19	-	-
127	128	2.13	-	-
128	129	17.35	-	-
129	118	7.05	-	-
118	119	29.97	-	-
119	130	1.69	-	-
130	131	0.97	-	-
131	125	22.86	-	-

3. Сведения о характеристиках уточняемого земельного участка с кадастровым номером 66:58:0111004:56 :		
№ п/п	Наименование характеристики земельного участка	Значение характеристики
1	2	3
1.	Адрес земельного участка	Российская Федерация, 623103, Свердловская область, город Первоуральск, улица Огнеупорщиков, дом 41
1.1.	Сведения о местоположении земельного участка (при отсутствии адреса) в структурированном в соответствии с федеральной информационной адресной системой виде	-
1.2.	Дополнительные сведения о местоположении земельного участка	Свердловская область, г. Первоуральск, ул. Огнеупорщиков, д. 41
2.	Площадь земельного участка \pm величина погрешности определения (вычисления) площади ($P \pm \Delta P$), м2	701 ± 9
3.	Формула, примененная для вычисления предельной погрешности определения площади земельного участка, с подставленными значениями и итоговые (вычисленные) значения (ΔP), м2	$\Delta P = 3.5 * M_t * \sqrt{P} = 3.5 * 0.1 * \sqrt{701} = 9$
4.	Площадь земельного участка согласно сведениям Единого государственного реестра недвижимости (Ркад), м2	600
5.	Оценка расхождения Р и Ркад ($P - P_{кад}$), м2	101
6.	Предельные минимальный и максимальный размеры земельного участка ($R_{мин}$ и $R_{макс}$), м2	- -
7.	Вид (виды) разрешенного использования	под строительство индивидуального жилого дома
7.1.	Дополнительные сведения об использовании земельного участка	-
8.	Кадастровый или иной государственный учетный номер (инвентарный) здания, сооружения, объекта незавершенного строительства, расположенного на земельном участке	66:58:0111001:333
9.	Сведения о земельных участках (землях общего пользования, территории общего пользования), посредством которых обеспечивается доступ	Земли общего пользования
10.	Иные сведения	-
4. Пояснения к сведениям об уточняемом земельном участке с кадастровым номером 66:58:0111004:56 :		
1.	-	

Сведения об уточняемых земельных участках, необходимые для исправления реестровых ошибок в сведениях о местоположении их границ

**1. Сведения о характерных точках границ уточняемого земельного участка
с кадастровым номером 66:58:0111004:1 :**

Система координат МСК-66

Зона № 1

Обозначение характерных точек границ	Координаты, м				Метод определения координат	Формулы, примененные для расчета средней квадратической погрешности определения координат характерных точек границ (Mt), с подставленными в такие формулы значениями и итоговые (вычисленные) значения Mt, м	Описание закрепле ния точки
	содержатся в Едином государственном реестре недвижимости		определены в результате выполнения комплексных кадастровых работ				
	X	Y	X	Y			
1	2	3	4	5	6	7	8
75	-	-	396867.38	1489729.82	Аналитический метод	Mt = 0.10	-
76	-	-	396856.22	1489759.11	Аналитический метод	Mt = 0.10	-
77	-	-	396843.26	1489787.98	Аналитический метод	Mt = 0.10	-
69	-	-	396821.38	1489777.26	Аналитический метод	Mt = 0.10	-
68	-	-	396833.98	1489752.99	Аналитический метод	Mt = 0.10	-
67	-	-	396833.70	1489746.73	Аналитический метод	Mt = 0.10	-
66	-	-	396845.27	1489717.78	Аналитический метод	Mt = 0.10	-
65	-	-	396855.38	1489723.42	Аналитический метод	Mt = 0.10	-
75	-	-	396867.38	1489729.82	Аналитический метод	Mt = 0.10	-

**2. Сведения о частях границ уточняемого земельного участка
с кадастровым номером 66:58:0111004:1 :**

Обозначение части границ		Горизонтальное проложение (S), м	Описание прохождения части границ	Сведения о согласовании местоположения границ (согласовано/спорное)
от т.	до т.			
1	2	3	4	5
75	76	31.34	-	-
76	77	31.65	-	-
77	69	24.36	-	-
69	68	27.35	-	-
68	67	6.27	-	-
67	66	31.18	-	-
66	65	11.58	-	-
65	75	13.60	-	-

3. Сведения о характеристиках уточняемого земельного участка с кадастровым номером 66:58:0111004:1 :		
№ п/п	Наименование характеристики	Значение характеристики
1	2	3
1.	Адрес земельного участка	-
1.1.	Сведения о местоположении земельного участка (при отсутствии адреса) в структурированном в соответствии с федеральной информационной адресной системой виде	Российская Федерация, 623103, Свердловская область, город Первоуральск, улица Крылова, дом 46
1.2.	Дополнительные сведения о местоположении земельного участка	Свердловская область, г. Первоуральск, ул. Крылова, д. 46
2.	Площадь земельного участка \pm величина погрешности определения (вычисления) площади ($P \pm \Delta P$), м ²	1550 ± 14
3.	Формула, примененная для расчета предельной допустимой погрешности определения площади земельного участка, с подставленными значениями и итоговые (вычисленные) значения (ΔP), м ²	$\Delta P = 3.5 * M_t * \sqrt{P} = 3.5 * 0.1 * \sqrt{1550} = 14$
4.	Площадь земельного участка согласно сведениям Единого государственного реестра недвижимости (Ркад), м ²	1448
5.	Оценка расхождения Р и Ркад ($P - P_{кад}$), м ²	102
6.	Предельные минимальный и максимальный размеры земельного участка ($R_{мин}$ и $R_{макс}$), м ²	600 1500
7.	Кадастровый номер или иной государственный учетный номер (инвентарный) объекта недвижимости, расположенного на земельном участке	66:58:0111004:374
8.	Вид (виды) разрешенного использования	для индивидуального жилья
8.1.	Дополнительные сведения об использовании земельного участка	-
9.	Сведения о земельных участках (землях общего пользования, территории общего пользования), посредством которых обеспечивается доступ	Земли общего пользования
10.	Иные сведения	-
4. Пояснения к сведениям об уточняемом земельном участке с кадастровым номером 66:58:0111004:1 :		
1.	-	

Сведения об уточняемых земельных участках, необходимые для исправления реестровых ошибок в сведениях о местоположении их границ

**1. Сведения о характерных точках границ уточняемого земельного участка
с кадастровым номером 66:58:0111004:2 :**

Система координат МСК-66

Зона № 1

Обозначение характерных точек границ	Координаты, м				Метод определения координат	Формулы, примененные для расчета средней квадратической погрешности определения координат характерных точек границ (Mt), с подставленными в такие формулы значениями и итоговые (вычисленные) значения Mt, м	Описание закрепле ния точки
	содержатся в Едином государственном реестре недвижимости		определены в результате выполнения комплексных кадастровых работ				
	X	Y	X	Y			
1	2	3	4	5	6	7	8
229	-	-	397442.46	1490054.80	Аналитический метод	Mt = 0.10	-
228	-	-	397443.18	1490057.19	Аналитический метод	Mt = 0.10	-
247	-	-	397444.16	1490060.45	Аналитический метод	Mt = 0.10	-
248	-	-	397436.46	1490062.75	Аналитический метод	Mt = 0.10	-
231	-	-	397435.57	1490059.70	Аналитический метод	Mt = 0.10	-
230	-	-	397434.76	1490056.94	Аналитический метод	Mt = 0.10	-
229	-	-	397442.46	1490054.80	Аналитический метод	Mt = 0.10	-

**2. Сведения о частях границ уточняемого земельного участка
с кадастровым номером 66:58:0111004:2 :**

Обозначение части границ		Горизонтальное проложение (S), м	Описание прохождения части границ	Сведения о согласовании местоположения границ (согласовано/спорное)
от т.	до т.			
1	2	3	4	5
229	228	2.50	-	-
228	247	3.40	-	-
247	248	8.04	-	-
248	231	3.18	-	-
231	230	2.88	-	-
230	229	7.99	-	-

**3. Сведения о характеристиках уточняемого земельного участка
с кадастровым номером 66:58:0111004:2 :**

№ п/п	Наименование характеристики	Значение характеристики
1	2	3
1.	Адрес земельного участка	-
1.1.	Сведения о местоположении земельного участка (при отсутствии адреса) в структурированном в соответствии с федеральной информационной адресной системой виде	Российская Федерация, 623103, Свердловская область, город Первоуральск, улица Крылова, дом 2
1.2.	Дополнительные сведения о местоположении земельного участка	Свердловская область, г. Первоуральск, ул. Крылова, д. 2

3. Сведения о характеристиках уточняемого земельного участка с кадастровым номером 66:58:0111004:2 :		
№ п/п	Наименование характеристики	Значение характеристики
1	2	3
2.	Площадь земельного участка ± величина погрешности определения (вычисления) площади (Р ± ΔР), м2	48 ± 2
3.	Формула, примененная для расчета предельной допустимой погрешности определения площади земельного участка, с подставленными значениями и итоговые (вычисленные) значения (ΔР), м2	ΔР = 3.5*Mt*√P = 3.5*0.1*√48 = 2
4.	Площадь земельного участка согласно сведениям Единого государственного реестра недвижимости (Ркад), м2	48
5.	Оценка расхождения Р и Ркад (Р - Ркад), м2	-
6.	Предельные минимальный и максимальный размеры земельного участка (Рмин и Рмакс), м2	- -
7.	Кадастровый номер или иной государственный учетный номер (инвентарный) объекта недвижимости, расположенного на земельном участке	-
8.	Вид (виды) разрешенного использования	для торговой деятельности под установку киоска
8.1.	Дополнительные сведения об использовании земельного участка	-
9.	Сведения о земельных участках (землях общего пользования, территории общего пользования), посредством которых обеспечивается доступ	Земли общего пользования
10.	Иные сведения	-
4. Пояснения к сведениям об уточняемом земельном участке с кадастровым номером 66:58:0111004:2 :		
1.	-	

Сведения об уточняемых земельных участках, необходимые для исправления реестровых ошибок в сведениях о местоположении их границ

**1. Сведения о характерных точках границ уточняемого земельного участка
с кадастровым номером 66:58:0111004:5 :**

Система координат МСК-66

Зона № 1

Обозначение характерных точек границ	Координаты, м				Метод определения координат	Формулы, примененные для расчета средней квадратической погрешности определения координат характерных точек границ (Mt), с подставленными в такие формулы значениями и итоговые (вычисленные) значения Mt, м	Описание закрепле ния точки
	содержатся в Едином государственном реестре недвижимости		определены в результате выполнения комплексных кадастровых работ				
	X	Y	X	Y			
1	2	3	4	5	6	7	8
88	-	-	396910.68	1489753.76	Аналитический метод	Mt = 0.10	-
89	-	-	396897.18	1489791.37	Аналитический метод	Mt = 0.10	-
90	-	-	396889.98	1489811.43	Аналитический метод	Mt = 0.10	-
81	-	-	396866.00	1489799.59	Аналитический метод	Mt = 0.10	-
80	-	-	396889.06	1489741.67	Аналитический метод	Mt = 0.10	-
79	-	-	396890.60	1489742.51	Аналитический метод	Mt = 0.10	-
84	-	-	396908.82	1489752.70	Аналитический метод	Mt = 0.10	-
88	-	-	396910.68	1489753.76	Аналитический метод	Mt = 0.10	-

**2. Сведения о частях границ уточняемого земельного участка
с кадастровым номером 66:58:0111004:5 :**

Обозначение части границ		Горизонтальное проложение (S), м	Описание прохождения части границ	Сведения о согласовании местоположения границ (согласовано/спорное)
от т.	до т.			
1	2	3	4	5
88	89	39.96	-	-
89	90	21.31	-	-
90	81	26.74	-	-
81	80	62.34	-	-
80	79	1.75	-	-
79	84	20.88	-	-
84	88	2.14	-	-

**3. Сведения о характеристиках уточняемого земельного участка
с кадастровым номером 66:58:0111004:5 :**

№ п/п	Наименование характеристики	Значение характеристики
1	2	3
1.	Адрес земельного участка	-

3. Сведения о характеристиках уточняемого земельного участка с кадастровым номером 66:58:0111004:5 :		
№ п/п	Наименование характеристики	Значение характеристики
1	2	3
1.1.	Сведения о местоположении земельного участка (при отсутствии адреса) в структурированном в соответствии с федеральной информационной адресной системой виде	Российская Федерация, 623103, Свердловская область, город Первоуральск, улица Крылова, дом 42
1.2.	Дополнительные сведения о местоположении земельного участка	Свердловская область, г. Первоуральск, ул. Крылова, д. 42
2.	Площадь земельного участка \pm величина погрешности определения (вычисления) площади ($P \pm \Delta P$), м2	1580 ± 14
3.	Формула, примененная для расчета предельной допустимой погрешности определения площади земельного участка, с подставленными значениями и итоговые (вычисленные) значения (ΔP), м2	$\Delta P = 3.5 * M_t * \sqrt{P} = 3.5 * 0.1 * \sqrt{1580} = 14$
4.	Площадь земельного участка согласно сведениям Единого государственного реестра недвижимости ($P_{\text{кад}}$), м2	1430
5.	Оценка расхождения P и $P_{\text{кад}}$ ($P - P_{\text{кад}}$), м2	150
6.	Предельные минимальный и максимальный размеры земельного участка ($R_{\text{мин}}$ и $R_{\text{макс}}$), м2	600 1500
7.	Кадастровый номер или иной государственный учетный номер (инвентарный) объекта недвижимости, расположенного на земельном участке	66:58:0111004:66
8.	Вид (виды) разрешенного использования	для индивидуального жилищного строительства
8.1.	Дополнительные сведения об использовании земельного участка	-
9.	Сведения о земельных участках (землях общего пользования, территории общего пользования), посредством которых обеспечивается доступ	Земли общего пользования
10.	Иные сведения	-
4. Пояснения к сведениям об уточняемом земельном участке с кадастровым номером 66:58:0111004:5 :		
1.	-	

Сведения об уточняемых земельных участках, необходимые для исправления реестровых ошибок в сведениях о местоположении их границ

**1. Сведения о характерных точках границ уточняемого земельного участка
с кадастровым номером 66:58:0111004:6 :**

Система координат МСК-66

Зона № 1

Обозначение характерных точек границ	Координаты, м				Метод определения координат	Формулы, примененные для расчета средней квадратической погрешности определения координат характерных точек границ (Mt), с подставленными в такие формулы значениями и итоговые (вычисленные) значения Mt, м	Описание закрепле ния точки
	содержатся в Едином государственном реестре недвижимости		определены в результате выполнения комплексных кадастровых работ				
	X	Y	X	Y			
1	2	3	4	5	6	7	8
133	-	-	397054.16	1489849.12	Аналитический метод	Mt = 0.10	-
138	-	-	397035.42	1489881.52	Аналитический метод	Mt = 0.10	-
139	-	-	397005.57	1489867.37	Аналитический метод	Mt = 0.10	-
134	-	-	397012.60	1489834.79	Аналитический метод	Mt = 0.10	-
133	-	-	397054.16	1489849.12	Аналитический метод	Mt = 0.10	-

**2. Сведения о частях границ уточняемого земельного участка
с кадастровым номером 66:58:0111004:6 :**

Обозначение части границ		Горизонтальное проложение (S), м	Описание прохождения части границ	Сведения о согласовании местоположения границ (согласовано/спорное)
от т.	до т.			
1	2	3	4	5
133	138	37.43	-	-
138	139	33.03	-	-
139	134	33.33	-	-
134	133	43.96	-	-

**3. Сведения о характеристиках уточняемого земельного участка
с кадастровым номером 66:58:0111004:6 :**

№ п/п	Наименование характеристики	Значение характеристики
1	2	3
1.	Адрес земельного участка	-
1.1.	Сведения о местоположении земельного участка (при отсутствии адреса) в структурированном в соответствии с федеральной информационной адресной системой виде	Российская Федерация, 623103, Свердловская область, город Первоуральск, улица Крылова, дом 34
1.2.	Дополнительные сведения о местоположении земельного участка	Свердловская область, г. Первоуральск, ул. Крылова, д. 34
2.	Площадь земельного участка \pm величина погрешности определения (вычисления) площади ($P \pm \Delta P$), м ²	1344 ± 13
3.	Формула, примененная для расчета предельной допустимой погрешности определения площади земельного участка, с подставленными значениями и итоговые (вычисленные) значения (ΔP), м ²	$\Delta P = 3.5 * Mt * \sqrt{P} = 3.5 * 0.1 * \sqrt{1344} = 13$

3. Сведения о характеристиках уточняемого земельного участка с кадастровым номером 66:58:0111004:6 :		
№ п/п	Наименование характеристики	Значение характеристики
1	2	3
4.	Площадь земельного участка согласно сведениям Единого государственного реестра недвижимости (Ркад), м2	1334
5.	Оценка расхождения Р и Ркад (Р - Ркад), м2	10
6.	Предельные минимальный и максимальный размеры земельного участка (Рмин и Рмакс), м2	600 1500
7.	Кадастровый номер или иной государственный учетный номер (инвентарный) объекта недвижимости, расположенного на земельном участке	-
8.	Вид (виды) разрешенного использования	для индивидуального жилищного строительства
8.1.	Дополнительные сведения об использовании земельного участка	-
9.	Сведения о земельных участках (землях общего пользования, территории общего пользования), посредством которых обеспечивается доступ	Земли общего пользования
10.	Иные сведения	-
4. Пояснения к сведениям об уточняемом земельном участке с кадастровым номером 66:58:0111004:6 :		
1.	-	

Сведения об уточняемых земельных участках, необходимые для исправления реестровых ошибок в сведениях о местоположении их границ

**1. Сведения о характерных точках границ уточняемого земельного участка
с кадастровым номером 66:58:0111004:9 :**

Система координат МСК-66

Зона № 1

Обозначение характерных точек границ	Координаты, м				Метод определения координат	Формулы, примененные для расчета средней квадратической погрешности определения координат характерных точек границ (Mt), с подставленными в такие формулы значениями и итоговые (вычисленные) значения Mt, м	Описание закрепле ния точки
	содержатся в Едином государственном реестре недвижимости		определены в результате выполнения комплексных кадастровых работ				
	X	Y	X	Y			
1	2	3	4	5	6	7	8
91	-	-	396933.43	1489766.65	Аналитический метод	Mt = 0.10	-
92	-	-	396926.60	1489785.65	Аналитический метод	Mt = 0.10	-
93	-	-	396923.54	1489798.81	Аналитический метод	Mt = 0.10	-
94	-	-	396919.35	1489809.66	Аналитический метод	Mt = 0.10	-
95	-	-	396912.74	1489823.25	Аналитический метод	Mt = 0.10	-
90	-	-	396889.98	1489811.43	Аналитический метод	Mt = 0.10	-
89	-	-	396897.18	1489791.37	Аналитический метод	Mt = 0.10	-
88	-	-	396910.68	1489753.76	Аналитический метод	Mt = 0.10	-
87	-	-	396925.36	1489762.08	Аналитический метод	Mt = 0.10	-
91	-	-	396933.43	1489766.65	Аналитический метод	Mt = 0.10	-

**2. Сведения о частях границ уточняемого земельного участка
с кадастровым номером 66:58:0111004:9 :**

Обозначение части границ		Горизонтальное проложение (S), м	Описание прохождения части границ	Сведения о согласовании местоположения границ (согласовано/спорное)
от т.	до т.			
1	2	3	4	5
91	92	20.19	-	-
92	93	13.51	-	-
93	94	11.63	-	-
94	95	15.11	-	-
95	90	25.65	-	-
90	89	21.31	-	-
89	88	39.96	-	-
88	87	16.87	-	-
87	91	9.27	-	-

3. Сведения о характеристиках уточняемого земельного участка с кадастровым номером 66:58:0111004:9 :		
№ п/п	Наименование характеристики	Значение характеристики
1	2	3
1.	Адрес земельного участка	-
1.1.	Сведения о местоположении земельного участка (при отсутствии адреса) в структурированном в соответствии с федеральной информационной адресной системой виде	Российская Федерация, 623103, Свердловская область, город Первоуральск, улица Крылова, дом 40
1.2.	Дополнительные сведения о местоположении земельного участка	Свердловская область, г. Первоуральск, ул. Крылова, д. 40
2.	Площадь земельного участка \pm величина погрешности определения (вычисления) площади ($P \pm \Delta P$), м ²	1600 ± 14
3.	Формула, примененная для расчета предельной допустимой погрешности определения площади земельного участка, с подставленными значениями и итоговые (вычисленные) значения (ΔP), м ²	$\Delta P = 3.5 * M_t * \sqrt{P} = 3.5 * 0.1 * \sqrt{1600} = 14$
4.	Площадь земельного участка согласно сведениям Единого государственного реестра недвижимости (Р _{кад}), м ²	1412
5.	Оценка расхождения Р и Р _{кад} ($P - P_{кад}$), м ²	188
6.	Предельные минимальный и максимальный размеры земельного участка (Р _{мин} и Р _{макс}), м ²	600 1500
7.	Кадастровый номер или иной государственный учетный номер (инвентарный) объекта недвижимости, расположенного на земельном участке	66:58:0111004:81
8.	Вид (виды) разрешенного использования	для индивидуального жилищного строительства
8.1.	Дополнительные сведения об использовании земельного участка	-
9.	Сведения о земельных участках (землях общего пользования, территории общего пользования), посредством которых обеспечивается доступ	Земли общего пользования
10.	Иные сведения	-
4. Пояснения к сведениям об уточняемом земельном участке с кадастровым номером 66:58:0111004:9 :		
1.	-	

Сведения об уточняемых земельных участках, необходимые для исправления реестровых ошибок в сведениях о местоположении их границ

**1. Сведения о характерных точках границ уточняемого земельного участка
с кадастровым номером 66:58:0111004:11 :**

Система координат МСК-66

Зона № 1

Обозначение характерных точек границ	Координаты, м				Метод определения координат	Формулы, примененные для расчета средней квадратической погрешности определения координат характерных точек границ (Mt), с подставленными в такие формулы значениями и итоговые (вычисленные) значения Mt, м	Описание закрепле ния точки
	содержатся в Едином государственном реестре недвижимости		определены в результате выполнения комплексных кадастровых работ				
	X	Y	X	Y			
1	2	3	4	5	6	7	8
66	-	-	396845.27	1489717.78	Аналитический метод	Mt = 0.10	-
67	-	-	396833.70	1489746.73	Аналитический метод	Mt = 0.10	-
68	-	-	396833.98	1489752.99	Аналитический метод	Mt = 0.10	-
69	-	-	396821.38	1489777.26	Аналитический метод	Mt = 0.10	-
70	-	-	396808.54	1489770.60	Аналитический метод	Mt = 0.10	-
60	-	-	396798.38	1489764.17	Аналитический метод	Mt = 0.10	-
59	-	-	396806.56	1489745.93	Аналитический метод	Mt = 0.10	-
58	-	-	396822.65	1489706.02	Аналитический метод	Mt = 0.10	-
63	-	-	396837.80	1489713.61	Аналитический метод	Mt = 0.10	-
66	-	-	396845.27	1489717.78	Аналитический метод	Mt = 0.10	-

**2. Сведения о частях границ уточняемого земельного участка
с кадастровым номером 66:58:0111004:11 :**

Обозначение части границ		Горизонтальное проложение (S), м	Описание прохождения части границ	Сведения о согласовании местоположения границ (согласовано/спорное)
от т.	до т.			
1	2	3	4	5
66	67	31.18	-	-
67	68	6.27	-	-
68	69	27.35	-	-
69	70	14.46	-	-
70	60	12.02	-	-
60	59	19.99	-	-
59	58	43.03	-	-
58	63	16.94	-	-
63	66	8.56	-	-

3. Сведения о характеристиках уточняемого земельного участка с кадастровым номером 66:58:0111004:11 :		
№ п/п	Наименование характеристики	Значение характеристики
1	2	3
1.	Адрес земельного участка	-
1.1.	Сведения о местоположении земельного участка (при отсутствии адреса) в структурированном в соответствии с федеральной информационной адресной системой виде	Российская Федерация, 623103, Свердловская область, город Первоуральск, улица Крылова, дом 48
1.2.	Дополнительные сведения о местоположении земельного участка	Свердловская область, г. Первоуральск, ул. Крылова, д. 48
2.	Площадь земельного участка ± величина погрешности определения (вычисления) площади ($P \pm \Delta P$), м ²	1680 ± 14
3.	Формула, примененная для расчета предельной допустимой погрешности определения площади земельного участка, с подставленными значениями и итоговые (вычисленные) значения (ΔP), м ²	$\Delta P = 3.5 * M_t * \sqrt{P} = 3.5 * 0.1 * \sqrt{1680} = 14$
4.	Площадь земельного участка согласно сведениям Единого государственного реестра недвижимости (Р _{кад}), м ²	1389
5.	Оценка расхождения Р и Р _{кад} (Р - Р _{кад}), м ²	291
6.	Предельные минимальный и максимальный размеры земельного участка (Р _{мин} и Р _{макс}), м ²	600 1500
7.	Кадастровый номер или иной государственный учетный номер (инвентарный) объекта недвижимости, расположенного на земельном участке	66:58:0111004:83
8.	Вид (виды) разрешенного использования	для индивидуального жилищного строительства
8.1.	Дополнительные сведения об использовании земельного участка	-
9.	Сведения о земельных участках (землях общего пользования, территории общего пользования), посредством которых обеспечивается доступ	Земли общего пользования
10.	Иные сведения	-
4. Пояснения к сведениям об уточняемом земельном участке с кадастровым номером 66:58:0111004:11 :		
1.	-	

Сведения об уточняемых земельных участках, необходимые для исправления реестровых ошибок в сведениях о местоположении их границ

**1. Сведения о характерных точках границ уточняемого земельного участка
с кадастровым номером 66:58:0111004:12 :**

Система координат МСК-66

Зона № 1

Обозначение характерных точек границ	Координаты, м				Метод определения координат	Формулы, примененные для расчета средней квадратической погрешности определения координат характерных точек границ (Mt), с подставленными в такие формулы значениями и итоговые (вычисленные) значения Mt, м	Описание закрепле ния точки
	содержатся в Едином государственном реестре недвижимости		определены в результате выполнения комплексных кадастровых работ				
	X	Y	X	Y			
1	2	3	4	5	6	7	8
3	-	-	396709.62	1489642.28	Аналитический метод	Mt = 0.10	-
2	-	-	396730.42	1489653.50	Аналитический метод	Mt = 0.10	-
19	-	-	396748.73	1489665.61	Аналитический метод	Mt = 0.10	-
20	-	-	396756.70	1489670.20	Аналитический метод	Mt = 0.10	-
21	-	-	396751.48	1489680.26	Аналитический метод	Mt = 0.10	-
22	-	-	396741.41	1489675.97	Аналитический метод	Mt = 0.10	-
23	-	-	396740.85	1489676.98	Аналитический метод	Mt = 0.10	-
12	-	-	396728.25	1489670.03	Аналитический метод	Mt = 0.10	-
18	-	-	396712.00	1489662.12	Аналитический метод	Mt = 0.10	-
17	-	-	396712.52	1489661.09	Аналитический метод	Mt = 0.10	-
16	-	-	396702.99	1489656.34	Аналитический метод	Mt = 0.10	-
3	-	-	396709.62	1489642.28	Аналитический метод	Mt = 0.10	-

**2. Сведения о частях границ уточняемого земельного участка
с кадастровым номером 66:58:0111004:12 :**

Обозначение части границ		Горизонтальное проложение (S), м	Описание прохождения части границ	Сведения о согласовании местоположения границ (согласовано/спорное)
от т.	до т.			
1	2	3	4	5
3	2	23.63	-	-
2	19	21.95	-	-
19	20	9.20	-	-
20	21	11.33	-	-
21	22	10.95	-	-
22	23	1.15	-	-
23	12	14.39	-	-
12	18	18.07	-	-
18	17	1.15	-	-

2. Сведения о частях границ уточняемого земельного участка с кадастровым номером 66:58:0111004:12 :				
Обозначение части границ		Горизонтальное проложение (S), м	Описание прохождения части границ	Сведения о согласовании местоположения границ (согласовано/спорное)
от т.	до т.			
1	2	3	4	5
17	16	10.65	-	-
16	3	15.54	-	-
3. Сведения о характеристиках уточняемого земельного участка с кадастровым номером 66:58:0111004:12 :				
№ п/п	Наименование характеристики		Значение характеристики	
1	2		3	
1.	Адрес земельного участка		-	
1.1.	Сведения о местоположении земельного участка (при отсутствии адреса) в структурированном в соответствии с федеральной информационной адресной системой виде		Российская Федерация, 623103, Свердловская область, город Первоуральск, улица Крылова, дом 60А	
1.2.	Дополнительные сведения о местоположении земельного участка		Свердловская область, г. Первоуральск, ул. Крылова, д. 60А	
2.	Площадь земельного участка ± величина погрешности определения (вычисления) площади ($P \pm \Delta P$), м2		795 ± 10	
3.	Формула, примененная для расчета предельной допустимой погрешности определения площади земельного участка, с подставленными значениями и итоговые (вычисленные) значения (ΔP), м2		$\Delta P = 3.5 * M_t * \sqrt{P} = 3.5 * 0.1 * \sqrt{795} = 10$	
4.	Площадь земельного участка согласно сведениям Единого государственного реестра недвижимости (Ркад), м2		767	
5.	Оценка расхождения Р и Ркад ($P - P_{кад}$), м2		28	
6.	Предельные минимальный и максимальный размеры земельного участка ($P_{мин}$ и $P_{макс}$), м2		600 1500	
7.	Кадастровый номер или иной государственный учетный номер (инвентарный) объекта недвижимости, расположенного на земельном участке		66:58:0111001:251	
8.	Вид (виды) разрешенного использования		для индивидуального жилищного строительства	
8.1.	Дополнительные сведения об использовании земельного участка		-	
9.	Сведения о земельных участках (землях общего пользования, территории общего пользования), посредством которых обеспечивается доступ		Земли общего пользования	
10.	Иные сведения		-	
4. Пояснения к сведениям об уточняемом земельном участке с кадастровым номером 66:58:0111004:12 :				
1.	-			

Сведения об уточняемых земельных участках, необходимые для исправления реестровых ошибок в сведениях о местоположении их границ

**1. Сведения о характерных точках границ уточняемого земельного участка
с кадастровым номером 66:58:0111004:14 :**

Система координат МСК-66

Зона № 1

Обозначение характерных точек границ	Координаты, м				Метод определения координат	Формулы, примененные для расчета средней квадратической погрешности определения координат характерных точек границ (Mt), с подставленными в такие формулы значениями и итоговые (вычисленные) значения Mt, м	Описание закрепле ния точки
	содержатся в Едином государственном реестре недвижимости		определены в результате выполнения комплексных кадастровых работ				
	X	Y	X	Y			
1	2	3	4	5	6	7	8
36	-	-	396781.17	1489683.42	Аналитический метод	Mt = 0.10	-
38	-	-	396759.83	1489728.67	Аналитический метод	Mt = 0.10	-
39	-	-	396753.10	1489741.18	Аналитический метод	Mt = 0.10	-
33	-	-	396730.43	1489728.01	Аналитический метод	Mt = 0.10	-
32	-	-	396743.12	1489702.89	Аналитический метод	Mt = 0.10	-
31	-	-	396748.78	1489688.77	Аналитический метод	Mt = 0.10	-
21	-	-	396751.48	1489680.26	Аналитический метод	Mt = 0.10	-
20	-	-	396756.70	1489670.20	Аналитический метод	Mt = 0.10	-
30	-	-	396767.23	1489676.28	Аналитический метод	Mt = 0.10	-
37	-	-	396775.04	1489679.85	Аналитический метод	Mt = 0.10	-
36	-	-	396781.17	1489683.42	Аналитический метод	Mt = 0.10	-

**2. Сведения о частях границ уточняемого земельного участка
с кадастровым номером 66:58:0111004:14 :**

Обозначение части границ		Горизонтальное проложение (S), м	Описание прохождения части границ	Сведения о согласовании местоположения границ (согласовано/спорное)
от т.	до т.			
1	2	3	4	5
36	38	50.03	-	-
38	39	14.21	-	-
39	33	26.22	-	-
33	32	28.14	-	-
32	31	15.21	-	-
31	21	8.93	-	-
21	20	11.33	-	-
20	30	12.16	-	-
30	37	8.59	-	-
37	36	7.09	-	-

3. Сведения о характеристиках уточняемого земельного участка с кадастровым номером 66:58:0111004:14 :		
№ п/п	Наименование характеристики	Значение характеристики
1	2	3
1.	Адрес земельного участка	-
1.1.	Сведения о местоположении земельного участка (при отсутствии адреса) в структурированном в соответствии с федеральной информационной адресной системой виде	Российская Федерация, 623103, Свердловская область, город Первоуральск, улица Крылова, дом 56
1.2.	Дополнительные сведения о местоположении земельного участка	Свердловская область, г. Первоуральск, ул. Крылова, д. 56
2.	Площадь земельного участка \pm величина погрешности определения (вычисления) площади ($P \pm \Delta P$), м ²	1713 \pm 14
3.	Формула, примененная для расчета предельной допустимой погрешности определения площади земельного участка, с подставленными значениями и итоговые (вычисленные) значения (ΔP), м ²	$\Delta P = 3.5 * M_t * \sqrt{P} = 3.5 * 0.1 * \sqrt{1713} = 14$
4.	Площадь земельного участка согласно сведениям Единого государственного реестра недвижимости (Р _{кад}), м ²	1564
5.	Оценка расхождения Р и Р _{кад} (Р - Р _{кад}), м ²	149
6.	Предельные минимальный и максимальный размеры земельного участка (Р _{мин} и Р _{макс}), м ²	600 1500
7.	Кадастровый номер или иной государственный учетный номер (инвентарный) объекта недвижимости, расположенного на земельном участке	66:58:0111004:63
8.	Вид (виды) разрешенного использования	для индивидуального жилищного строительства
8.1.	Дополнительные сведения об использовании земельного участка	-
9.	Сведения о земельных участках (землях общего пользования, территории общего пользования), посредством которых обеспечивается доступ	Земли общего пользования
10.	Иные сведения	-
4. Пояснения к сведениям об уточняемом земельном участке с кадастровым номером 66:58:0111004:14 :		
1.	-	

Сведения об уточняемых земельных участках, необходимые для исправления реестровых ошибок в сведениях о местоположении их границ

1. Сведения о характерных точках границ уточняемого земельного участка с кадастровым номером 66:58:0111004:20 :

Система координат МСК-66

Зона № 1

Обозначение характерных точек границ	Координаты, м				Метод определения координат	Формулы, примененные для расчета средней квадратической погрешности определения координат характерных точек границ (Mt), с подставленными в такие формулы значениями и итоговые (вычисленные) значения Mt, м	Описание закрепле ния точки
	содержатся в Едином государственном реестре недвижимости		определены в результате выполнения комплексных кадастровых работ				
	X	Y	X	Y			
1	2	3	4	5	6	7	8
147	-	-	397093.55	1489856.86	Аналитический метод	Mt = 0.10	-
148	-	-	397075.66	1489890.42	Аналитический метод	Mt = 0.10	-
149	-	-	397077.92	1489891.67	Аналитический метод	Mt = 0.10	-
150	-	-	397071.77	1489904.31	Аналитический метод	Mt = 0.10	-
151	-	-	397032.92	1489885.84	Аналитический метод	Mt = 0.10	-
138	-	-	397035.42	1489881.52	Аналитический метод	Mt = 0.10	-
133	-	-	397054.16	1489849.12	Аналитический метод	Mt = 0.10	-
132	-	-	397064.06	1489829.24	Аналитический метод	Mt = 0.10	-
146	-	-	397090.01	1489843.48	Аналитический метод	Mt = 0.10	-
145	-	-	397091.88	1489844.17	Аналитический метод	Mt = 0.10	-
152	-	-	397086.97	1489853.55	Аналитический метод	Mt = 0.10	-
147	-	-	397093.55	1489856.86	Аналитический метод	Mt = 0.10	-

2. Сведения о частях границ уточняемого земельного участка с кадастровым номером 66:58:0111004:20 :

Обозначение части границ		Горизонтальное проложение (S), м	Описание прохождения части границ	Сведения о согласовании местоположения границ (согласовано/спорное)
от т.	до т.			
1	2	3	4	5
147	148	38.03	-	-
148	149	2.58	-	-
149	150	14.06	-	-
150	151	43.02	-	-
151	138	4.99	-	-
138	133	37.43	-	-
133	132	22.21	-	-
132	146	29.60	-	-
146	145	1.99	-	-

2. Сведения о частях границ уточняемого земельного участка с кадастровым номером 66:58:0111004:20 :				
Обозначение части границ		Горизонтальное проложение (S), м	Описание прохождения части границ	Сведения о согласовании местоположения границ (согласовано/спорное)
от т.	до т.			
1	2	3	4	5
145	152	10.59	-	-
152	147	7.37	-	-
3. Сведения о характеристиках уточняемого земельного участка с кадастровым номером 66:58:0111004:20 :				
№ п/п	Наименование характеристики		Значение характеристики	
1	2		3	
1.	Адрес земельного участка		-	
1.1.	Сведения о местоположении земельного участка (при отсутствии адреса) в структурированном в соответствии с федеральной информационной адресной системой виде		Российская Федерация, 623103, Свердловская область, город Первоуральск, улица Крылова, дом 32	
1.2.	Дополнительные сведения о местоположении земельного участка		Свердловская область, г. Первоуральск, ул. Крылова, д. 32	
2.	Площадь земельного участка ± величина погрешности определения (вычисления) площади ($P \pm \Delta P$), м2		2438 ± 17	
3.	Формула, примененная для расчета предельной допустимой погрешности определения площади земельного участка, с подставленными значениями и итоговые (вычисленные) значения (ΔP), м2		$\Delta P = 3.5 * M_t * \sqrt{P} = 3.5 * 0.1 * \sqrt{2438} = 17$	
4.	Площадь земельного участка согласно сведениям Единого государственного реестра недвижимости (Ркад), м2		2227	
5.	Оценка расхождения Р и Ркад ($P - P_{кад}$), м2		211	
6.	Предельные минимальный и максимальный размеры земельного участка ($P_{мин}$ и $P_{макс}$), м2		600 1500	
7.	Кадастровый номер или иной государственный учетный номер (инвентарный) объекта недвижимости, расположенного на земельном участке		66:58:0111004:79	
8.	Вид (виды) разрешенного использования		для индивидуального жилищного строительства	
8.1.	Дополнительные сведения об использовании земельного участка		-	
9.	Сведения о земельных участках (землях общего пользования, территории общего пользования), посредством которых обеспечивается доступ		Земли общего пользования	
10.	Иные сведения		-	
4. Пояснения к сведениям об уточняемом земельном участке с кадастровым номером 66:58:0111004:20 :				
1.	-			

Сведения об уточняемых земельных участках, необходимые для исправления реестровых ошибок в сведениях о местоположении их границ

**1. Сведения о характерных точках границ уточняемого земельного участка
с кадастровым номером 66:58:0111004:23 :**

Система координат МСК-66

Зона № 1

Обозначение характерных точек границ	Координаты, м				Метод определения координат	Формулы, примененные для расчета средней квадратической погрешности определения координат характерных точек границ (Mt), с подставленными в такие формулы значениями и итоговые (вычисленные) значения Mt, м	Описание закрепле ния точки
	содержатся в Едином государственном реестре недвижимости		определены в результате выполнения комплексных кадастровых работ				
	X	Y	X	Y			
1	2	3	4	5	6	7	8
128	-	-	397067.82	1489817.14	Аналитический метод	Mt = 0.10	-
132	-	-	397064.06	1489829.24	Аналитический метод	Mt = 0.10	-
133	-	-	397054.16	1489849.12	Аналитический метод	Mt = 0.10	-
134	-	-	397012.60	1489834.79	Аналитический метод	Mt = 0.10	-
135	-	-	397013.79	1489828.27	Аналитический метод	Mt = 0.10	-
136	-	-	397012.26	1489828.02	Аналитический метод	Mt = 0.10	-
137	-	-	397014.61	1489813.61	Аналитический метод	Mt = 0.10	-
124	-	-	397016.15	1489808.00	Аналитический метод	Mt = 0.10	-
116	-	-	397020.41	1489810.61	Аналитический метод	Mt = 0.10	-
117	-	-	397041.44	1489818.14	Аналитический метод	Mt = 0.10	-
118	-	-	397043.91	1489812.55	Аналитический метод	Mt = 0.10	-
129	-	-	397050.66	1489814.59	Аналитический метод	Mt = 0.10	-
128	-	-	397067.82	1489817.14	Аналитический метод	Mt = 0.10	-

**2. Сведения о частях границ уточняемого земельного участка
с кадастровым номером 66:58:0111004:23 :**

Обозначение части границ		Горизонтальное проложение (S), м	Описание прохождения части границ	Сведения о согласовании местоположения границ (согласовано/спорное)
от т.	до т.			
1	2	3	4	5
128	132	12.67	-	-
132	133	22.21	-	-
133	134	43.96	-	-
134	135	6.63	-	-
135	136	1.55	-	-
136	137	14.60	-	-
137	124	5.82	-	-

2. Сведения о частях границ уточняемого земельного участка с кадастровым номером 66:58:0111004:23 :				
Обозначение части границ		Горизонтальное проложение (S), м	Описание прохождения части границ	Сведения о согласовании местоположения границ (согласовано/спорное)
от т.	до т.			
1	2	3	4	5
124	116	5.00	-	-
116	117	22.34	-	-
117	118	6.11	-	-
118	129	7.05	-	-
129	128	17.35	-	-
3. Сведения о характеристиках уточняемого земельного участка с кадастровым номером 66:58:0111004:23 :				
№ п/п	Наименование характеристики		Значение характеристики	
1	2		3	
1.	Адрес земельного участка		-	
1.1.	Сведения о местоположении земельного участка (при отсутствии адреса) в структурированном в соответствии с федеральной информационной адресной системой виде		Российская Федерация, 623103, Свердловская область, город Первоуральск, улица Крылова, дом 34Б	
1.2.	Дополнительные сведения о местоположении земельного участка		Свердловская область, г. Первоуральск, ул. Крылова, д. 34Б	
2.	Площадь земельного участка ± величина погрешности определения (вычисления) площади ($P \pm \Delta P$), м2		1415 ± 13	
3.	Формула, примененная для расчета предельной допустимой погрешности определения площади земельного участка, с подставленными значениями и итоговые (вычисленные) значения (ΔP), м2		$\Delta P = 3.5 * M_t * \sqrt{P} = 3.5 * 0.1 * \sqrt{1415} = 13$	
4.	Площадь земельного участка согласно сведениям Единого государственного реестра недвижимости ($P_{\text{кад}}$), м2		1341	
5.	Оценка расхождения P и $P_{\text{кад}}$ ($P - P_{\text{кад}}$), м2		74	
6.	Предельные минимальный и максимальный размеры земельного участка ($P_{\text{мин}}$ и $P_{\text{макс}}$), м2		600 1500	
7.	Кадастровый номер или иной государственный учетный номер (инвентарный) объекта недвижимости, расположенного на земельном участке		66:58:0111004:68	
8.	Вид (виды) разрешенного использования		для индивидуального жилищного строительства	
8.1.	Дополнительные сведения об использовании земельного участка		-	
9.	Сведения о земельных участках (землях общего пользования, территории общего пользования), посредством которых обеспечивается доступ		Земли общего пользования	
10.	Иные сведения		-	
4. Пояснения к сведениям об уточняемом земельном участке с кадастровым номером 66:58:0111004:23 :				
1.	-			

Сведения об уточняемых земельных участках, необходимые для исправления реестровых ошибок в сведениях о местоположении их границ

**1. Сведения о характерных точках границ уточняемого земельного участка
с кадастровым номером 66:58:0111004:25 :**

Система координат МСК-66

Зона № 1

Обозначение характерных точек границ	Координаты, м				Метод определения координат	Формулы, примененные для расчета средней квадратической погрешности определения координат характерных точек границ (Mt), с подставленными в такие формулы значениями и итоговые (вычисленные) значения Mt, м	Описание закрепле ния точки
	содержатся в Едином государственном реестре недвижимости		определены в результате выполнения комплексных кадастровых работ				
	X	Y	X	Y			
1	2	3	4	5	6	7	8
221	-	-	397425.71	1490017.84	Аналитический метод	Mt = 0.10	-
222	-	-	397442.70	1490028.18	Аналитический метод	Mt = 0.10	-
223	-	-	397449.73	1490032.60	Аналитический метод	Mt = 0.10	-
224	-	-	397450.71	1490039.16	Аналитический метод	Mt = 0.10	-
225	-	-	397453.08	1490044.61	Аналитический метод	Mt = 0.10	-
226	-	-	397452.34	1490046.49	Аналитический метод	Mt = 0.10	-
227	-	-	397453.29	1490053.87	Аналитический метод	Mt = 0.10	-
228	-	-	397443.18	1490057.19	Аналитический метод	Mt = 0.10	-
229	-	-	397442.46	1490054.80	Аналитический метод	Mt = 0.10	-
230	-	-	397434.76	1490056.94	Аналитический метод	Mt = 0.10	-
231	-	-	397435.57	1490059.70	Аналитический метод	Mt = 0.10	-
232	-	-	397404.00	1490069.72	Аналитический метод	Mt = 0.10	-
233	-	-	397376.71	1490068.13	Аналитический метод	Mt = 0.10	-
210	-	-	397323.28	1490037.35	Аналитический метод	Mt = 0.10	-
209	-	-	397372.86	1490026.40	Аналитический метод	Mt = 0.10	-
208	-	-	397370.13	1490001.57	Аналитический метод	Mt = 0.10	-
207	-	-	397365.31	1489986.12	Аналитический метод	Mt = 0.10	-
212	-	-	397373.13	1489990.23	Аналитический метод	Mt = 0.10	-
234	-	-	397378.72	1489993.55	Аналитический метод	Mt = 0.10	-
235	-	-	397377.74	1489996.10	Аналитический метод	Mt = 0.10	-
236	-	-	397389.64	1490003.49	Аналитический метод	Mt = 0.10	-
218	-	-	397390.98	1490001.70	Аналитический метод	Mt = 0.10	-

1. Сведения о характерных точках границ уточняемого земельного участка с кадастровым номером 66:58:0111004:25 :							
Система координат МСК-66						Зона № 1	
Обозначение характерных точек границ	Координаты, м				Метод определения координат	Формулы, примененные для расчета средней квадратической погрешности определения координат характерных точек границ (Mt), с подставленными в такие формулы значениями и итоговые (вычисленные) значения Mt, м	Описание закрепле ния точки
	содержатся в Едином государственном реестре недвижимости		определены в результате выполнения комплексных кадастровых работ				
	X	Y	X	Y			
1	2	3	4	5	6	7	8
217	-	-	397408.22	1490008.33	Аналитический метод	Mt = 0.10	-
221	-	-	397425.71	1490017.84	Аналитический метод	Mt = 0.10	-
2. Сведения о частях границ уточняемого земельного участка с кадастровым номером 66:58:0111004:25 :							
Обозначение части границ		Горизонтальное проложение (S), м	Описание прохождения части границ	Сведения о согласовании местоположения границ (согласовано/спорное)			
от т.	до т.						
1	2	3	4	5			
221	222	19.89	-	-			
222	223	8.30	-	-			
223	224	6.63	-	-			
224	225	5.94	-	-			
225	226	2.02	-	-			
226	227	7.44	-	-			
227	228	10.64	-	-			
228	229	2.50	-	-			
229	230	7.99	-	-			
230	231	2.88	-	-			
231	232	33.12	-	-			
232	233	27.34	-	-			
233	210	61.66	-	-			
210	209	50.77	-	-			
209	208	24.98	-	-			
208	207	16.18	-	-			
207	212	8.83	-	-			
212	234	6.50	-	-			
234	235	2.73	-	-			
235	236	14.01	-	-			
236	218	2.24	-	-			
218	217	18.47	-	-			
217	221	19.91	-	-			

3. Сведения о характеристиках уточняемого земельного участка с кадастровым номером 66:58:0111004:25 :		
№ п/п	Наименование характеристики	Значение характеристики
1	2	3
1.	Адрес земельного участка	-
1.1.	Сведения о местоположении земельного участка (при отсутствии адреса) в структурированном в соответствии с федеральной информационной адресной системой виде	Российская Федерация, 623103, Свердловская область, город Первоуральск, улица Крылова, дом 2
1.2.	Дополнительные сведения о местоположении земельного участка	Свердловская область, г. Первоуральск, ул. Крылова, д. 2
2.	Площадь земельного участка \pm величина погрешности определения (вычисления) площади ($P \pm \Delta P$), м2	5218 ± 25
3.	Формула, примененная для расчета предельной допустимой погрешности определения площади земельного участка, с подставленными значениями и итоговые (вычисленные) значения (ΔP), м2	$\Delta P = 3.5 * M_t * \sqrt{P} = 3.5 * 0.1 * \sqrt{5218} = 25$
4.	Площадь земельного участка согласно сведениям Единого государственного реестра недвижимости (Ркад), м2	5196
5.	Оценка расхождения Р и Ркад ($P - P_{кад}$), м2	22
6.	Предельные минимальный и максимальный размеры земельного участка ($R_{мин}$ и $R_{макс}$), м2	- -
7.	Кадастровый номер или иной государственный учетный номер (инвентарный) объекта недвижимости, расположенного на земельном участке	66:58:0111004:70 (многоквартирный дом)
8.	Вид (виды) разрешенного использования	Многоэтажная застройка
8.1.	Дополнительные сведения об использовании земельного участка	-
9.	Сведения о земельных участках (землях общего пользования, территории общего пользования), посредством которых обеспечивается доступ	Земли общего пользования
10.	Иные сведения	-
4. Пояснения к сведениям об уточняемом земельном участке с кадастровым номером 66:58:0111004:25 :		
1.	-	

Сведения об уточняемых земельных участках, необходимые для исправления реестровых ошибок в сведениях о местоположении их границ

**1. Сведения о характерных точках границ уточняемого земельного участка
с кадастровым номером 66:58:0111004:26 :**

Система координат МСК-66

Зона № 1

Обозначение характерных точек границ	Координаты, м				Метод определения координат	Формулы, примененные для расчета средней квадратической погрешности определения координат характерных точек границ (Mt), с подставленными в такие формулы значениями и итоговые (вычисленные) значения Mt, м	Описание закрепле ния точки
	содержатся в Едином государственном реестре недвижимости		определены в результате выполнения комплексных кадастровых работ				
	X	Y	X	Y			
1	2	3	4	5	6	7	8
187	-	-	397298.84	1489953.49	Аналитический метод	Mt = 0.10	-
188	-	-	397304.56	1489984.29	Аналитический метод	Mt = 0.10	-
189	-	-	397257.37	1489999.48	Аналитический метод	Mt = 0.10	-
190	-	-	397242.17	1489991.27	Аналитический метод	Mt = 0.10	-
191	-	-	397227.51	1489938.39	Аналитический метод	Mt = 0.10	-
192	-	-	397235.31	1489917.54	Аналитический метод	Mt = 0.10	-
193	-	-	397245.14	1489922.28	Аналитический метод	Mt = 0.10	-
186	-	-	397264.74	1489933.14	Аналитический метод	Mt = 0.10	-
185	-	-	397280.31	1489944.12	Аналитический метод	Mt = 0.10	-
187	-	-	397298.84	1489953.49	Аналитический метод	Mt = 0.10	-

**2. Сведения о частях границ уточняемого земельного участка
с кадастровым номером 66:58:0111004:26 :**

Обозначение части границ		Горизонтальное проложение (S), м	Описание прохождения части границ	Сведения о согласовании местоположения границ (согласовано/спорное)
от т.	до т.			
1	2	3	4	5
187	188	31.33	-	-
188	189	49.57	-	-
189	190	17.28	-	-
190	191	54.87	-	-
191	192	22.26	-	-
192	193	10.91	-	-
193	186	22.41	-	-
186	185	19.05	-	-
185	187	20.76	-	-

3. Сведения о характеристиках уточняемого земельного участка с кадастровым номером 66:58:0111004:26 :		
№ п/п	Наименование характеристики	Значение характеристики
1	2	3
1.	Адрес земельного участка	-
1.1.	Сведения о местоположении земельного участка (при отсутствии адреса) в структурированном в соответствии с федеральной информационной адресной системой виде	Российская Федерация, 623103, Свердловская область, город Первоуральск, улица Крылова, дом 6
1.2.	Дополнительные сведения о местоположении земельного участка	Свердловская область, г. Первоуральск, ул. Крылова, д. 6
2.	Площадь земельного участка \pm величина погрешности определения (вычисления) площади ($P \pm \Delta P$), м ²	3879 ± 22
3.	Формула, примененная для расчета предельной допустимой погрешности определения площади земельного участка, с подставленными значениями и итоговые (вычисленные) значения (ΔP), м ²	$\Delta P = 3.5 * M_t * \sqrt{P} = 3.5 * 0.1 * \sqrt{3879} = 22$
4.	Площадь земельного участка согласно сведениям Единого государственного реестра недвижимости (Р _{кад}), м ²	3871
5.	Оценка расхождения Р и Р _{кад} ($P - P_{кад}$), м ²	8
6.	Предельные минимальный и максимальный размеры земельного участка (Р _{мин} и Р _{макс}), м ²	- -
7.	Кадастровый номер или иной государственный учетный номер (инвентарный) объекта недвижимости, расположенного на земельном участке	66:58:0111004:69 (многоквартирный дом)
8.	Вид (виды) разрешенного использования	Многоэтажная застройка
8.1.	Дополнительные сведения об использовании земельного участка	-
9.	Сведения о земельных участках (землях общего пользования, территории общего пользования), посредством которых обеспечивается доступ	Земли общего пользования
10.	Иные сведения	-
4. Пояснения к сведениям об уточняемом земельном участке с кадастровым номером 66:58:0111004:26 :		
1.	-	

Сведения об уточняемых земельных участках, необходимые для исправления реестровых ошибок в сведениях о местоположении их границ

**1. Сведения о характерных точках границ уточняемого земельного участка
с кадастровым номером 66:58:0111004:27 :**

Система координат МСК-66

Зона № 1

Обозначение характерных точек границ	Координаты, м				Метод определения координат	Формулы, примененные для расчета средней квадратической погрешности определения координат характерных точек границ (Mt), с подставленными в такие формулы значениями и итоговые (вычисленные) значения Mt, м	Описание закрепле ния точки
	содержатся в Едином государственном реестре недвижимости		определены в результате выполнения комплексных кадастровых работ				
	X	Y	X	Y			
1	2	3	4	5	6	7	8
207	-	-	397365.31	1489986.12	Аналитический метод	Mt = 0.10	-
208	-	-	397370.13	1490001.57	Аналитический метод	Mt = 0.10	-
209	-	-	397372.86	1490026.40	Аналитический метод	Mt = 0.10	-
210	-	-	397323.28	1490037.35	Аналитический метод	Mt = 0.10	-
189	-	-	397257.37	1489999.48	Аналитический метод	Mt = 0.10	-
188	-	-	397304.56	1489984.29	Аналитический метод	Mt = 0.10	-
187	-	-	397298.84	1489953.49	Аналитический метод	Mt = 0.10	-
199	-	-	397316.46	1489963.71	Аналитический метод	Mt = 0.10	-
200	-	-	397317.21	1489962.79	Аналитический метод	Mt = 0.10	-
204	-	-	397335.12	1489972.22	Аналитический метод	Mt = 0.10	-
203	-	-	397336.58	1489969.86	Аналитический метод	Mt = 0.10	-
206	-	-	397354.16	1489980.26	Аналитический метод	Mt = 0.10	-
207	-	-	397365.31	1489986.12	Аналитический метод	Mt = 0.10	-

**2. Сведения о частях границ уточняемого земельного участка
с кадастровым номером 66:58:0111004:27 :**

Обозначение части границ		Горизонтальное проложение (S), м	Описание прохождения части границ	Сведения о согласовании местоположения границ (согласовано/спорное)
от т.	до т.			
1	2	3	4	5
207	208	16.18	-	-
208	209	24.98	-	-
209	210	50.77	-	-
210	189	76.01	-	-
189	188	49.57	-	-
188	187	31.33	-	-
187	199	20.37	-	-

2. Сведения о частях границ уточняемого земельного участка с кадастровым номером 66:58:0111004:27 :				
Обозначение части границ		Горизонтальное проложение (S), м	Описание прохождения части границ	Сведения о согласовании местоположения границ (согласовано/спорное)
от т.	до т.			
1	2	3	4	5
199	200	1.19	-	-
200	204	20.24	-	-
204	203	2.78	-	-
203	206	20.43	-	-
206	207	12.60	-	-
3. Сведения о характеристиках уточняемого земельного участка с кадастровым номером 66:58:0111004:27 :				
№ п/п	Наименование характеристики		Значение характеристики	
1	2		3	
1.	Адрес земельного участка		-	
1.1.	Сведения о местоположении земельного участка (при отсутствии адреса) в структурированном в соответствии с федеральной информационной адресной системой виде		Российская Федерация, 623103, Свердловская область, город Первоуральск, улица Крылова, дом 4	
1.2.	Дополнительные сведения о местоположении земельного участка		Свердловская область, г. Первоуральск, ул. Крылова, д. 4	
2.	Площадь земельного участка ± величина погрешности определения (вычисления) площади ($P \pm \Delta P$), м2		4998 ± 25	
3.	Формула, примененная для расчета предельной допустимой погрешности определения площади земельного участка, с подставленными значениями и итоговые (вычисленные) значения (ΔP), м2		$\Delta P = 3.5 * M_t * \sqrt{P} = 3.5 * 0.1 * \sqrt{4998} = 25$	
4.	Площадь земельного участка согласно сведениям Единого государственного реестра недвижимости (Ркад), м2		4984	
5.	Оценка расхождения P и Ркад ($P - P_{кад}$), м2		14	
6.	Предельные минимальный и максимальный размеры земельного участка ($P_{мин}$ и $P_{макс}$), м2		- -	
7.	Кадастровый номер или иной государственный учетный номер (инвентарный) объекта недвижимости, расположенного на земельном участке		66:58:0111004:71 (многоквартирный дом)	
8.	Вид (виды) разрешенного использования		Многоэтажная застройка	
8.1.	Дополнительные сведения об использовании земельного участка		-	
9.	Сведения о земельных участках (землях общего пользования, территории общего пользования), посредством которых обеспечивается доступ		Земли общего пользования	
10.	Иные сведения		-	
4. Пояснения к сведениям об уточняемом земельном участке с кадастровым номером 66:58:0111004:27 :				
1.	-			

Сведения об уточняемых земельных участках, необходимые для исправления реестровых ошибок в сведениях о местоположении их границ

**1. Сведения о характерных точках границ уточняемого земельного участка
с кадастровым номером 66:58:0111004:37 :**

Система координат МСК-66

Зона № 1

Обозначение характерных точек границ	Координаты, м				Метод определения координат	Формулы, примененные для расчета средней квадратической погрешности определения координат характерных точек границ (Mt), с подставленными в такие формулы значениями и итоговые (вычисленные) значения Mt, м	Описание закрепле ния точки
	содержатся в Едином государственном реестре недвижимости		определены в результате выполнения комплексных кадастровых работ				
	X	Y	X	Y			
1	2	3	4	5	6	7	8
161	-	-	397172.77	1489882.05	Аналитический метод	Mt = 0.10	-
164	-	-	397162.70	1489903.28	Аналитический метод	Mt = 0.10	-
165	-	-	397158.45	1489901.26	Аналитический метод	Mt = 0.10	-
166	-	-	397156.92	1489904.71	Аналитический метод	Mt = 0.10	-
167	-	-	397147.74	1489928.42	Аналитический метод	Mt = 0.10	-
168	-	-	397142.34	1489941.33	Аналитический метод	Mt = 0.10	-
169	-	-	397117.32	1489928.78	Аналитический метод	Mt = 0.10	-
170	-	-	397131.42	1489902.27	Аналитический метод	Mt = 0.10	-
171	-	-	397142.34	1489887.75	Аналитический метод	Mt = 0.10	-
172	-	-	397151.89	1489870.11	Аналитический метод	Mt = 0.10	-
162	-	-	397158.04	1489873.62	Аналитический метод	Mt = 0.10	-
161	-	-	397172.77	1489882.05	Аналитический метод	Mt = 0.10	-

**2. Сведения о частях границ уточняемого земельного участка
с кадастровым номером 66:58:0111004:37 :**

Обозначение части границ		Горизонтальное проложение (S), м	Описание прохождения части границ	Сведения о согласовании местоположения границ (согласовано/спорное)
от т.	до т.			
1	2	3	4	5
161	164	23.50	-	-
164	165	4.71	-	-
165	166	3.77	-	-
166	167	25.43	-	-
167	168	13.99	-	-
168	169	27.99	-	-
169	170	30.03	-	-
170	171	18.17	-	-
171	172	20.06	-	-

2. Сведения о частях границ уточняемого земельного участка с кадастровым номером 66:58:0111004:37 :				
Обозначение части границ		Горизонтальное проложение (S), м	Описание прохождения части границ	Сведения о согласовании местоположения границ (согласовано/спорное)
от т.	до т.			
1	2	3	4	5
172	162	7.08	-	-
162	161	16.97	-	-
3. Сведения о характеристиках уточняемого земельного участка с кадастровым номером 66:58:0111004:37 :				
№ п/п	Наименование характеристики		Значение характеристики	
1	2		3	
1.	Адрес земельного участка		-	
1.1.	Сведения о местоположении земельного участка (при отсутствии адреса) в структурированном в соответствии с федеральной информационной адресной системой виде		Российская Федерация, 623103, Свердловская область, город Первоуральск, улица Крылова, дом 26	
1.2.	Дополнительные сведения о местоположении земельного участка		Свердловская область, г. Первоуральск, ул. Крылова, д. 26	
2.	Площадь земельного участка ± величина погрешности определения (вычисления) площади ($P \pm \Delta P$), м2		1694 ± 14	
3.	Формула, примененная для расчета предельной допустимой погрешности определения площади земельного участка, с подставленными значениями и итоговые (вычисленные) значения (ΔP), м2		$\Delta P = 3.5 * M_t * \sqrt{P} = 3.5 * 0.1 * \sqrt{1694} = 14$	
4.	Площадь земельного участка согласно сведениям Единого государственного реестра недвижимости (Ркад), м2		1544	
5.	Оценка расхождения Р и Ркад ($P - P_{кад}$), м2		150	
6.	Предельные минимальный и максимальный размеры земельного участка ($P_{мин}$ и $P_{макс}$), м2		600 1500	
7.	Кадастровый номер или иной государственный учетный номер (инвентарный) объекта недвижимости, расположенного на земельном участке		66:58:0111004:77	
8.	Вид (виды) разрешенного использования		для индивидуального жилищного строительства	
8.1.	Дополнительные сведения об использовании земельного участка		-	
9.	Сведения о земельных участках (землях общего пользования, территории общего пользования), посредством которых обеспечивается доступ		Земли общего пользования	
10.	Иные сведения		-	
4. Пояснения к сведениям об уточняемом земельном участке с кадастровым номером 66:58:0111004:37 :				
1.	-			

Сведения об уточняемых земельных участках, необходимые для исправления реестровых ошибок в сведениях о местоположении их границ

**1. Сведения о характерных точках границ уточняемого земельного участка
с кадастровым номером 66:58:0111004:39 :**

Система координат МСК-66

Зона № 1

Обозначение характерных точек границ	Координаты, м				Метод определения координат	Формулы, примененные для расчета средней квадратической погрешности определения координат характерных точек границ (Mt), с подставленными в такие формулы значениями и итоговые (вычисленные) значения Mt, м	Описание закрепле ния точки
	содержатся в Едином государственном реестре недвижимости		определены в результате выполнения комплексных кадастровых работ				
	X	Y	X	Y			
1	2	3	4	5	6	7	8
44	-	-	396801.20	1489694.20	Аналитический метод	Mt = 0.10	-
43	-	-	396802.63	1489694.29	Аналитический метод	Mt = 0.10	-
46	-	-	396789.96	1489721.26	Аналитический метод	Mt = 0.10	-
47	-	-	396782.81	1489738.79	Аналитический метод	Mt = 0.10	-
48	-	-	396778.29	1489747.85	Аналитический метод	Mt = 0.10	-
49	-	-	396769.44	1489743.25	Аналитический метод	Mt = 0.10	-
50	-	-	396766.60	1489748.50	Аналитический метод	Mt = 0.10	-
39	-	-	396753.10	1489741.18	Аналитический метод	Mt = 0.10	-
38	-	-	396759.83	1489728.67	Аналитический метод	Mt = 0.10	-
36	-	-	396781.17	1489683.42	Аналитический метод	Mt = 0.10	-
35	-	-	396785.88	1489686.18	Аналитический метод	Mt = 0.10	-
45	-	-	396792.87	1489690.09	Аналитический метод	Mt = 0.10	-
44	-	-	396801.20	1489694.20	Аналитический метод	Mt = 0.10	-

**2. Сведения о частях границ уточняемого земельного участка
с кадастровым номером 66:58:0111004:39 :**

Обозначение части границ		Горизонтальное проложение (S), м	Описание прохождения части границ	Сведения о согласовании местоположения границ (согласовано/спорное)
от т.	до т.			
1	2	3	4	5
44	43	1.43	-	-
43	46	29.80	-	-
46	47	18.93	-	-
47	48	10.12	-	-
48	49	9.97	-	-
49	50	5.97	-	-
50	39	15.36	-	-

2. Сведения о частях границ уточняемого земельного участка с кадастровым номером 66:58:0111004:39 :				
Обозначение части границ		Горизонтальное проложение (S), м	Описание прохождения части границ	Сведения о согласовании местоположения границ (согласовано/спорное)
от т.	до т.			
1	2	3	4	5
39	38	14.21	-	-
38	36	50.03	-	-
36	35	5.46	-	-
35	45	8.01	-	-
45	44	9.29	-	-
3. Сведения о характеристиках уточняемого земельного участка с кадастровым номером 66:58:0111004:39 :				
№ п/п	Наименование характеристики		Значение характеристики	
1	2		3	
1.	Адрес земельного участка		-	
1.1.	Сведения о местоположении земельного участка (при отсутствии адреса) в структурированном в соответствии с федеральной информационной адресной системой виде		Российская Федерация, 623103, Свердловская область, город Первоуральск, улица Крылова, дом 54	
1.2.	Дополнительные сведения о местоположении земельного участка		Свердловская область, г. Первоуральск, ул. Крылова, д. 54	
2.	Площадь земельного участка ± величина погрешности определения (вычисления) площади ($P \pm \Delta P$), м2		1512 ± 14	
3.	Формула, примененная для расчета предельной допустимой погрешности определения площади земельного участка, с подставленными значениями и итоговые (вычисленные) значения (ΔP), м2		$\Delta P = 3.5 * M_t * \sqrt{P} = 3.5 * 0.1 * \sqrt{1512} = 14$	
4.	Площадь земельного участка согласно сведениям Единого государственного реестра недвижимости ($P_{\text{кад}}$), м2		1475	
5.	Оценка расхождения P и $P_{\text{кад}}$ ($P - P_{\text{кад}}$), м2		37	
6.	Предельные минимальный и максимальный размеры земельного участка ($P_{\text{мин}}$ и $P_{\text{макс}}$), м2		600 1500	
7.	Кадастровый номер или иной государственный учетный номер (инвентарный) объекта недвижимости, расположенного на земельном участке		66:58:0111004:392	
8.	Вид (виды) разрешенного использования		под строительство индивидуального жилого дома	
8.1.	Дополнительные сведения об использовании земельного участка		-	
9.	Сведения о земельных участках (землях общего пользования, территории общего пользования), посредством которых обеспечивается доступ		Земли общего пользования	
10.	Иные сведения		-	
4. Пояснения к сведениям об уточняемом земельном участке с кадастровым номером 66:58:0111004:39 :				
1.	-			

Сведения об уточняемых земельных участках, необходимые для исправления реестровых ошибок в сведениях о местоположении их границ

**1. Сведения о характерных точках границ уточняемого земельного участка
с кадастровым номером 66:58:0111004:40 :**

Система координат МСК-66

Зона № 1

Обозначение характерных точек границ	Координаты, м				Метод определения координат	Формулы, примененные для расчета средней квадратической погрешности определения координат характерных точек границ (Mt), с подставленными в такие формулы значениями и итоговые (вычисленные) значения Mt, м	Описание закрепле ния точки
	содержатся в Едином государственном реестре недвижимости		определены в результате выполнения комплексных кадастровых работ				
	X	Y	X	Y			
1	2	3	4	5	6	7	8
110	-	-	396998.61	1489802.68	Аналитический метод	Mt = 0.10	-
113	-	-	396995.85	1489812.86	Аналитический метод	Mt = 0.10	-
114	-	-	396985.91	1489836.01	Аналитический метод	Mt = 0.10	-
115	-	-	396978.12	1489851.71	Аналитический метод	Mt = 0.10	-
106	-	-	396959.50	1489841.64	Аналитический метод	Mt = 0.10	-
105	-	-	396982.89	1489793.91	Аналитический метод	Mt = 0.10	-
110	-	-	396998.61	1489802.68	Аналитический метод	Mt = 0.10	-

**2. Сведения о частях границ уточняемого земельного участка
с кадастровым номером 66:58:0111004:40 :**

Обозначение части границ		Горизонтальное проложение (S), м	Описание прохождения части границ	Сведения о согласовании местоположения границ (согласовано/спорное)
от т.	до т.			
1	2	3	4	5
110	113	10.55	-	-
113	114	25.19	-	-
114	115	17.53	-	-
115	106	21.17	-	-
106	105	53.15	-	-
105	110	18.00	-	-

**3. Сведения о характеристиках уточняемого земельного участка
с кадастровым номером 66:58:0111004:40 :**

№ п/п	Наименование характеристики	Значение характеристики
1	2	3
1.	Адрес земельного участка	-
1.1.	Сведения о местоположении земельного участка (при отсутствии адреса) в структурированном в соответствии с федеральной информационной адресной системой виде	Российская Федерация, 623103, Свердловская область, город Первоуральск, улица Крылова, дом 34А
1.2.	Дополнительные сведения о местоположении земельного участка	Свердловская область, г. Первоуральск, ул. Крылова, д. 34А

3. Сведения о характеристиках уточняемого земельного участка с кадастровым номером 66:58:0111004:40 :		
№ п/п	Наименование характеристики	Значение характеристики
1	2	3
2.	Площадь земельного участка ± величина погрешности определения (вычисления) площади ($P \pm \Delta P$), м2	1086 ± 12
3.	Формула, примененная для расчета предельной допустимой погрешности определения площади земельного участка, с подставленными значениями и итоговые (вычисленные) значения (ΔP), м2	$\Delta P = 3.5 * M_t * \sqrt{P} = 3.5 * 0.1 * \sqrt{1086} = 12$
4.	Площадь земельного участка согласно сведениям Единого государственного реестра недвижимости ($P_{\text{кад}}$), м2	1057
5.	Оценка расхождения P и $P_{\text{кад}}$ ($P - P_{\text{кад}}$), м2	29
6.	Предельные минимальный и максимальный размеры земельного участка ($P_{\text{мин}}$ и $P_{\text{макс}}$), м2	600 1500
7.	Кадастровый номер или иной государственный учетный номер (инвентарный) объекта недвижимости, расположенного на земельном участке	66:58:0111004:78
8.	Вид (виды) разрешенного использования	под строительство жилого дома
8.1.	Дополнительные сведения об использовании земельного участка	-
9.	Сведения о земельных участках (землях общего пользования, территории общего пользования), посредством которых обеспечивается доступ	Земли общего пользования
10.	Иные сведения	-
4. Пояснения к сведениям об уточняемом земельном участке с кадастровым номером 66:58:0111004:40 :		
1.	-	

Сведения об уточняемых земельных участках, необходимые для исправления реестровых ошибок в сведениях о местоположении их границ

**1. Сведения о характерных точках границ уточняемого земельного участка
с кадастровым номером 66:58:0111004:41 :**

Система координат МСК-66

Зона № 1

Обозначение характерных точек границ	Координаты, м				Метод определения координат	Формулы, примененные для расчета средней квадратической погрешности определения координат характерных точек границ (Mt), с подставленными в такие формулы значениями и итоговые (вычисленные) значения Mt, м	Описание закрепле ния точки
	содержатся в Едином государственном реестре недвижимости		определены в результате выполнения комплексных кадастровых работ				
	X	Y	X	Y			
1	2	3	4	5	6	7	8
156	-	-	397117.46	1489868.91	Аналитический метод	Mt = 0.10	-
158	-	-	397093.67	1489915.80	Аналитический метод	Mt = 0.10	-
150	-	-	397071.77	1489904.31	Аналитический метод	Mt = 0.10	-
149	-	-	397077.92	1489891.67	Аналитический метод	Mt = 0.10	-
148	-	-	397075.66	1489890.42	Аналитический метод	Mt = 0.10	-
147	-	-	397093.55	1489856.86	Аналитический метод	Mt = 0.10	-
156	-	-	397117.46	1489868.91	Аналитический метод	Mt = 0.10	-

**2. Сведения о частях границ уточняемого земельного участка
с кадастровым номером 66:58:0111004:41 :**

Обозначение части границ		Горизонтальное проложение (S), м	Описание прохождения части границ	Сведения о согласовании местоположения границ (согласовано/спорное)
от т.	до т.			
1	2	3	4	5
156	158	52.58	-	-
158	150	24.73	-	-
150	149	14.06	-	-
149	148	2.58	-	-
148	147	38.03	-	-
147	156	26.77	-	-

**3. Сведения о характеристиках уточняемого земельного участка
с кадастровым номером 66:58:0111004:41 :**

№ п/п	Наименование характеристики	Значение характеристики
1	2	3
1.	Адрес земельного участка	-
1.1.	Сведения о местоположении земельного участка (при отсутствии адреса) в структурированном в соответствии с федеральной информационной адресной системой виде	Российская Федерация, 623103, Свердловская область, город Первоуральск, улица Крылова, дом 30
1.2.	Дополнительные сведения о местоположении земельного участка	Свердловская область, г. Первоуральск, ул. Крылова, д. 30

3. Сведения о характеристиках уточняемого земельного участка с кадастровым номером 66:58:0111004:41 :		
№ п/п	Наименование характеристики	Значение характеристики
1	2	3
2.	Площадь земельного участка ± величина погрешности определения (вычисления) площади (Р ± ΔР), м2	1389 ± 13
3.	Формула, примененная для расчета предельной допустимой погрешности определения площади земельного участка, с подставленными значениями и итоговые (вычисленные) значения (ΔР), м2	ΔР = 3.5*Мt*√Р = 3.5*0.1*√1389 = 13
4.	Площадь земельного участка согласно сведениям Единого государственного реестра недвижимости (Ркад), м2	1264
5.	Оценка расхождения Р и Ркад (Р - Ркад), м2	125
6.	Предельные минимальный и максимальный размеры земельного участка (Рмин и Рмакс), м2	600 1500
7.	Кадастровый номер или иной государственный учетный номер (инвентарный) объекта недвижимости, расположенного на земельном участке	66:58:0111004:74
8.	Вид (виды) разрешенного использования	под жилой дом для индивидуального жилищного строительства
8.1.	Дополнительные сведения об использовании земельного участка	-
9.	Сведения о земельных участках (землях общего пользования, территории общего пользования), посредством которых обеспечивается доступ	Земли общего пользования
10.	Иные сведения	-
4. Пояснения к сведениям об уточняемом земельном участке с кадастровым номером 66:58:0111004:41 :		
1.	-	

Сведения об уточняемых земельных участках, необходимые для исправления реестровых ошибок в сведениях о местоположении их границ

**1. Сведения о характерных точках границ уточняемого земельного участка
с кадастровым номером 66:58:0111004:42 :**

Система координат МСК-66

Зона № 1

Обозначение характерных точек границ	Координаты, м				Метод определения координат	Формулы, примененные для расчета средней квадратической погрешности определения координат характерных точек границ (Mt), с подставленными в такие формулы значениями и итоговые (вычисленные) значения Mt, м	Описание закрепле ния точки
	содержатся в Едином государственном реестре недвижимости		определены в результате выполнения комплексных кадастровых работ				
	X	Y	X	Y			
1	2	3	4	5	6	7	8
105	-	-	396982.89	1489793.91	Аналитический метод	Mt = 0.10	-
106	-	-	396959.50	1489841.64	Аналитический метод	Mt = 0.10	-
107	-	-	396935.86	1489829.84	Аналитический метод	Mt = 0.10	-
99	-	-	396958.25	1489781.16	Аналитический метод	Mt = 0.10	-
98	-	-	396961.34	1489782.85	Аналитический метод	Mt = 0.10	-
104	-	-	396979.73	1489792.15	Аналитический метод	Mt = 0.10	-
105	-	-	396982.89	1489793.91	Аналитический метод	Mt = 0.10	-

**2. Сведения о частях границ уточняемого земельного участка
с кадастровым номером 66:58:0111004:42 :**

Обозначение части границ		Горизонтальное проложение (S), м	Описание прохождения части границ	Сведения о согласовании местоположения границ (согласовано/спорное)
от т.	до т.			
1	2	3	4	5
105	106	53.15	-	-
106	107	26.42	-	-
107	99	53.58	-	-
99	98	3.52	-	-
98	104	20.61	-	-
104	105	3.62	-	-

**3. Сведения о характеристиках уточняемого земельного участка
с кадастровым номером 66:58:0111004:42 :**

№ п/п	Наименование характеристики	Значение характеристики
1	2	3
1.	Адрес земельного участка	-
1.1.	Сведения о местоположении земельного участка (при отсутствии адреса) в структурированном в соответствии с федеральной информационной адресной системой виде	Российская Федерация, 623103, Свердловская область, город Первоуральск, улица Крылова, дом 36
1.2.	Дополнительные сведения о местоположении земельного участка	Свердловская область, г. Первоуральск, ул. Крылова, д. 36

3. Сведения о характеристиках уточняемого земельного участка с кадастровым номером 66:58:0111004:42 :		
№ п/п	Наименование характеристики	Значение характеристики
1	2	3
2.	Площадь земельного участка ± величина погрешности определения (вычисления) площади ($P \pm \Delta P$), м2	1445 ± 13
3.	Формула, примененная для расчета предельной допустимой погрешности определения площади земельного участка, с подставленными значениями и итоговые (вычисленные) значения (ΔP), м2	$\Delta P = 3.5 * M_t * \sqrt{P} = 3.5 * 0.1 * \sqrt{1445} = 13$
4.	Площадь земельного участка согласно сведениям Единого государственного реестра недвижимости ($P_{\text{кад}}$), м2	1250
5.	Оценка расхождения P и $P_{\text{кад}}$ ($P - P_{\text{кад}}$), м2	195
6.	Предельные минимальный и максимальный размеры земельного участка ($P_{\text{мин}}$ и $P_{\text{макс}}$), м2	600 1500
7.	Кадастровый номер или иной государственный учетный номер (инвентарный) объекта недвижимости, расположенного на земельном участке	66:58:0111004:60
8.	Вид (виды) разрешенного использования	для индивидуального жилищного строительства
8.1.	Дополнительные сведения об использовании земельного участка	-
9.	Сведения о земельных участках (землях общего пользования, территории общего пользования), посредством которых обеспечивается доступ	Земли общего пользования
10.	Иные сведения	-
4. Пояснения к сведениям об уточняемом земельном участке с кадастровым номером 66:58:0111004:42 :		
1.	-	

Сведения об уточняемых земельных участках, необходимые для исправления реестровых ошибок в сведениях о местоположении их границ

**1. Сведения о характерных точках границ уточняемого земельного участка
с кадастровым номером 66:58:0111004:46 :**

Система координат МСК-66

Зона № 1

Обозначение характерных точек границ	Координаты, м				Метод определения координат	Формулы, примененные для расчета средней квадратической погрешности определения координат характерных точек границ (Mt), с подставленными в такие формулы значениями и итоговые (вычисленные) значения Mt, м	Описание закрепле ния точки
	содержатся в Едином государственном реестре недвижимости		определены в результате выполнения комплексных кадастровых работ				
	X	Y	X	Y			
1	2	3	4	5	6	7	8
80	-	-	396889.06	1489741.67	Аналитический метод	Mt = 0.10	-
81	-	-	396866.00	1489799.59	Аналитический метод	Mt = 0.10	-
77	-	-	396843.26	1489787.98	Аналитический метод	Mt = 0.10	-
76	-	-	396856.22	1489759.11	Аналитический метод	Mt = 0.10	-
75	-	-	396867.38	1489729.82	Аналитический метод	Mt = 0.10	-
74	-	-	396873.02	1489732.84	Аналитический метод	Mt = 0.10	-
80	-	-	396889.06	1489741.67	Аналитический метод	Mt = 0.10	-

**2. Сведения о частях границ уточняемого земельного участка
с кадастровым номером 66:58:0111004:46 :**

Обозначение части границ		Горизонтальное проложение (S), м	Описание прохождения части границ	Сведения о согласовании местоположения границ (согласовано/спорное)
от т.	до т.			
1	2	3	4	5
80	81	62.34	-	-
81	77	25.53	-	-
77	76	31.65	-	-
76	75	31.34	-	-
75	74	6.40	-	-
74	80	18.31	-	-

**3. Сведения о характеристиках уточняемого земельного участка
с кадастровым номером 66:58:0111004:46 :**

№ п/п	Наименование характеристики	Значение характеристики
1	2	3
1.	Адрес земельного участка	-
1.1.	Сведения о местоположении земельного участка (при отсутствии адреса) в структурированном в соответствии с федеральной информационной адресной системой виде	Российская Федерация, 623103, Свердловская область, город Первоуральск, улица Крылова, дом 44
1.2.	Дополнительные сведения о местоположении земельного участка	Свердловская область, г. Первоуральск, ул. Крылова, д. 44

3. Сведения о характеристиках уточняемого земельного участка с кадастровым номером 66:58:0111004:46 :		
№ п/п	Наименование характеристики	Значение характеристики
1	2	3
2.	Площадь земельного участка \pm величина погрешности определения (вычисления) площади ($P \pm \Delta P$), м2	1538 ± 14
3.	Формула, примененная для расчета предельной допустимой погрешности определения площади земельного участка, с подставленными значениями и итоговые (вычисленные) значения (ΔP), м2	$\Delta P = 3.5 * M_t * \sqrt{P} = 3.5 * 0.1 * \sqrt{1538} = 14$
4.	Площадь земельного участка согласно сведениям Единого государственного реестра недвижимости ($P_{\text{кад}}$), м2	1250
5.	Оценка расхождения P и $P_{\text{кад}}$ ($P - P_{\text{кад}}$), м2	288
6.	Предельные минимальный и максимальный размеры земельного участка ($P_{\text{мин}}$ и $P_{\text{макс}}$), м2	600 1500
7.	Кадастровый номер или иной государственный учетный номер (инвентарный) объекта недвижимости, расположенного на земельном участке	66:58:0111004:82
8.	Вид (виды) разрешенного использования	индивидуальное жилищное строительство
8.1.	Дополнительные сведения об использовании земельного участка	-
9.	Сведения о земельных участках (землях общего пользования, территории общего пользования), посредством которых обеспечивается доступ	Земли общего пользования
10.	Иные сведения	-
4. Пояснения к сведениям об уточняемом земельном участке с кадастровым номером 66:58:0111004:46 :		
1.	-	

Сведения об уточняемых земельных участках, необходимые для исправления реестровых ошибок в сведениях о местоположении их границ

**1. Сведения о характерных точках границ уточняемого земельного участка
с кадастровым номером 66:58:0111004:47 :**

Система координат МСК-66

Зона № 1

Обозначение характерных точек границ	Координаты, м				Метод определения координат	Формулы, примененные для расчета средней квадратической погрешности определения координат характерных точек границ (Mt), с подставленными в такие формулы значениями и итоговые (вычисленные) значения Mt, м	Описание закрепле ния точки
	содержатся в Едином государственном реестре недвижимости		определены в результате выполнения комплексных кадастровых работ				
	X	Y	X	Y			
1	2	3	4	5	6	7	8
178	-	-	397218.84	1489909.26	Аналитический метод	Mt = 0.10	-
179	-	-	397189.65	1489964.71	Аналитический метод	Mt = 0.10	-
176	-	-	397162.31	1489951.37	Аналитический метод	Mt = 0.10	-
175	-	-	397194.77	1489895.46	Аналитический метод	Mt = 0.10	-
174	-	-	397196.14	1489896.32	Аналитический метод	Mt = 0.10	-
178	-	-	397218.84	1489909.26	Аналитический метод	Mt = 0.10	-

**2. Сведения о частях границ уточняемого земельного участка
с кадастровым номером 66:58:0111004:47 :**

Обозначение части границ		Горизонтальное проложение (S), м	Описание прохождения части границ	Сведения о согласовании местоположения границ (согласовано/спорное)
от т.	до т.			
1	2	3	4	5
178	179	62.66	-	-
179	176	30.42	-	-
176	175	64.65	-	-
175	174	1.62	-	-
174	178	26.13	-	-

**3. Сведения о характеристиках уточняемого земельного участка
с кадастровым номером 66:58:0111004:47 :**

№ п/п	Наименование характеристики	Значение характеристики
1	2	3
1.	Адрес земельного участка	-
1.1.	Сведения о местоположении земельного участка (при отсутствии адреса) в структурированном в соответствии с федеральной информационной адресной системой виде	Российская Федерация, 623103, Свердловская область, город Первоуральск, улица Крылова, дом 22
1.2.	Дополнительные сведения о местоположении земельного участка	Свердловская область, г. Первоуральск, ул. Крылова, д. 22
2.	Площадь земельного участка \pm величина погрешности определения (вычисления) площади ($P \pm \Delta P$), м ²	1849 ± 15

3. Сведения о характеристиках уточняемого земельного участка с кадастровым номером 66:58:0111004:47 :		
№ п/п	Наименование характеристики	Значение характеристики
1	2	3
3.	Формула, примененная для расчета предельной допустимой погрешности определения площади земельного участка, с подставленными значениями и итоговые (вычисленные) значения (ΔP), м2	$\Delta P = 3.5 * M_t * \sqrt{P} = 3.5 * 0.1 * \sqrt{1849} = 15$
4.	Площадь земельного участка согласно сведениям Единого государственного реестра недвижимости (Ркад), м2	1428
5.	Оценка расхождения Р и Ркад (Р - Ркад), м2	421
6.	Предельные минимальный и максимальный размеры земельного участка (Рмин и Рмакс), м2	600 1500
7.	Кадастровый номер или иной государственный учетный номер (инвентарный) объекта недвижимости, расположенного на земельном участке	66:58:0111004:391 66:58:0111004:416
8.	Вид (виды) разрешенного использования	для индивидуального жилищного строительства
8.1.	Дополнительные сведения об использовании земельного участка	-
9.	Сведения о земельных участках (землях общего пользования, территории общего пользования), посредством которых обеспечивается доступ	Земли общего пользования
10.	Иные сведения	-
4. Пояснения к сведениям об уточняемом земельном участке с кадастровым номером 66:58:0111004:47 :		
1.	-	

Сведения об уточняемых земельных участках, необходимые для исправления реестровых ошибок в сведениях о местоположении их границ

**1. Сведения о характерных точках границ уточняемого земельного участка
с кадастровым номером 66:58:0111004:48 :**

Система координат МСК-66

Зона № 1

Обозначение характерных точек границ	Координаты, м				Метод определения координат	Формулы, примененные для расчета средней квадратической погрешности определения координат характерных точек границ (Mt), с подставленными в такие формулы значениями и итоговые (вычисленные) значения Mt, м	Описание закрепле ния точки
	содержатся в Едином государственном реестре недвижимости		определены в результате выполнения комплексных кадастровых работ				
	X	Y	X	Y			
1	2	3	4	5	6	7	8
12	-	-	396728.25	1489670.03	Аналитический метод	Mt = 0.10	-
13	-	-	396706.39	1489714.94	Аналитический метод	Mt = 0.10	-
14	-	-	396679.79	1489702.48	Аналитический метод	Mt = 0.10	-
15	-	-	396701.70	1489655.69	Аналитический метод	Mt = 0.10	-
16	-	-	396702.99	1489656.34	Аналитический метод	Mt = 0.10	-
17	-	-	396712.52	1489661.09	Аналитический метод	Mt = 0.10	-
18	-	-	396712.00	1489662.12	Аналитический метод	Mt = 0.10	-
12	-	-	396728.25	1489670.03	Аналитический метод	Mt = 0.10	-

**2. Сведения о частях границ уточняемого земельного участка
с кадастровым номером 66:58:0111004:48 :**

Обозначение части границ		Горизонтальное проложение (S), м	Описание прохождения части границ	Сведения о согласовании местоположения границ (согласовано/спорное)
от т.	до т.			
1	2	3	4	5
12	13	49.95	-	-
13	14	29.37	-	-
14	15	51.67	-	-
15	16	1.44	-	-
16	17	10.65	-	-
17	18	1.15	-	-
18	12	18.07	-	-

**3. Сведения о характеристиках уточняемого земельного участка
с кадастровым номером 66:58:0111004:48 :**

№ п/п	Наименование характеристики	Значение характеристики
1	2	3
1.	Адрес земельного участка	-

3. Сведения о характеристиках уточняемого земельного участка с кадастровым номером 66:58:0111004:48 :		
№ п/п	Наименование характеристики	Значение характеристики
1	2	3
1.1.	Сведения о местоположении земельного участка (при отсутствии адреса) в структурированном в соответствии с федеральной информационной адресной системой виде	Российская Федерация, 623103, Свердловская область, город Первоуральск, улица Крылова, дом 60
1.2.	Дополнительные сведения о местоположении земельного участка	Свердловская область, г. Первоуральск, ул. Крылова, д. 60
2.	Площадь земельного участка \pm величина погрешности определения (вычисления) площади ($P \pm \Delta P$), м2	1507 ± 14
3.	Формула, примененная для расчета предельной допустимой погрешности определения площади земельного участка, с подставленными значениями и итоговые (вычисленные) значения (ΔP), м2	$\Delta P = 3.5 * M_t * \sqrt{P} = 3.5 * 0.1 * \sqrt{1507} = 14$
4.	Площадь земельного участка согласно сведениям Единого государственного реестра недвижимости ($P_{\text{кад}}$), м2	1175
5.	Оценка расхождения P и $P_{\text{кад}}$ ($P - P_{\text{кад}}$), м2	332
6.	Предельные минимальный и максимальный размеры земельного участка ($R_{\text{мин}}$ и $R_{\text{макс}}$), м2	600 1500
7.	Кадастровый номер или иной государственный учетный номер (инвентарный) объекта недвижимости, расположенного на земельном участке	66:58:0111004:72
8.	Вид (виды) разрешенного использования	под жилой дом для индивидуального жилищного строительства
8.1.	Дополнительные сведения об использовании земельного участка	-
9.	Сведения о земельных участках (землях общего пользования, территории общего пользования), посредством которых обеспечивается доступ	Земли общего пользования
10.	Иные сведения	-
4. Пояснения к сведениям об уточняемом земельном участке с кадастровым номером 66:58:0111004:48 :		
1.	-	

Сведения об уточняемых земельных участках, необходимые для исправления реестровых ошибок в сведениях о местоположении их границ

**1. Сведения о характерных точках границ уточняемого земельного участка
с кадастровым номером 66:58:0111004:360 :**

Система координат МСК-66

Зона № 1

Обозначение характерных точек границ	Координаты, м				Метод определения координат	Формулы, примененные для расчета средней квадратической погрешности определения координат характерных точек границ (Mt), с подставленными в такие формулы значениями и итоговые (вычисленные) значения Mt, м	Описание закрепле ния точки
	содержатся в Едином государственном реестре недвижимости		определены в результате выполнения комплексных кадастровых работ				
	X	Y	X	Y			
1	2	3	4	5	6	7	8
23	-	-	396740.85	1489676.98	Аналитический метод	Mt = 0.10	-
26	-	-	396724.91	1489708.29	Аналитический метод	Mt = 0.10	-
27	-	-	396721.90	1489706.66	Аналитический метод	Mt = 0.10	-
28	-	-	396714.94	1489719.56	Аналитический метод	Mt = 0.10	-
13	-	-	396706.39	1489714.94	Аналитический метод	Mt = 0.10	-
12	-	-	396728.25	1489670.03	Аналитический метод	Mt = 0.10	-
23	-	-	396740.85	1489676.98	Аналитический метод	Mt = 0.10	-

**2. Сведения о частях границ уточняемого земельного участка
с кадастровым номером 66:58:0111004:360 :**

Обозначение части границ		Горизонтальное проложение (S), м	Описание прохождения части границ	Сведения о согласовании местоположения границ (согласовано/спорное)
от т.	до т.			
1	2	3	4	5
23	26	35.13	-	-
26	27	3.42	-	-
27	28	14.66	-	-
28	13	9.72	-	-
13	12	49.95	-	-
12	23	14.39	-	-

**3. Сведения о характеристиках уточняемого земельного участка
с кадастровым номером 66:58:0111004:360 :**

№ п/п	Наименование характеристики	Значение характеристики
1	2	3
1.	Адрес земельного участка	-
1.1.	Сведения о местоположении земельного участка (при отсутствии адреса) в структурированном в соответствии с федеральной информационной адресной системой виде	Российская Федерация, 623103, Свердловская область, город Первоуральск, улица Крылова, дом 58
1.2.	Дополнительные сведения о местоположении земельного участка	Свердловская область, г. Первоуральск, ул. Крылова, д. 58

3. Сведения о характеристиках уточняемого земельного участка с кадастровым номером 66:58:0111004:360 :		
№ п/п	Наименование характеристики	Значение характеристики
1	2	3
2.	Площадь земельного участка ± величина погрешности определения (вычисления) площади ($P \pm \Delta P$), м2	642 ± 9
3.	Формула, примененная для расчета предельной допустимой погрешности определения площади земельного участка, с подставленными значениями и итоговые (вычисленные) значения (ΔP), м2	$\Delta P = 3.5 * M_t * \sqrt{P} = 3.5 * 0.1 * \sqrt{642} = 9$
4.	Площадь земельного участка согласно сведениям Единого государственного реестра недвижимости ($P_{\text{кад}}$), м2	615
5.	Оценка расхождения P и $P_{\text{кад}}$ ($P - P_{\text{кад}}$), м2	27
6.	Предельные минимальный и максимальный размеры земельного участка ($P_{\text{мин}}$ и $P_{\text{макс}}$), м2	600 1500
7.	Кадастровый номер или иной государственный учетный номер (инвентарный) объекта недвижимости, расположенного на земельном участке	-
8.	Вид (виды) разрешенного использования	для индивидуального жилищного строительства
8.1.	Дополнительные сведения об использовании земельного участка	-
9.	Сведения о земельных участках (землях общего пользования, территории общего пользования), посредством которых обеспечивается доступ	Земли общего пользования
10.	Иные сведения	-
4. Пояснения к сведениям об уточняемом земельном участке с кадастровым номером 66:58:0111004:360 :		
1.	-	

Сведения об уточняемых земельных участках, необходимые для исправления реестровых ошибок в сведениях о местоположении их границ

**1. Сведения о характерных точках границ уточняемого земельного участка
с кадастровым номером 66:58:0111004:361 :**

Система координат МСК-66

Зона № 1

Обозначение характерных точек границ	Координаты, м				Метод определения координат	Формулы, примененные для расчета средней квадратической погрешности определения координат характерных точек границ (Mt), с подставленными в такие формулы значениями и итоговые (вычисленные) значения Mt, м	Описание закрепле ния точки
	содержатся в Едином государственном реестре недвижимости		определены в результате выполнения комплексных кадастровых работ				
	X	Y	X	Y			
1	2	3	4	5	6	7	8
21	-	-	396751.48	1489680.26	Аналитический метод	Mt = 0.10	-
31	-	-	396748.78	1489688.77	Аналитический метод	Mt = 0.10	-
32	-	-	396743.12	1489702.89	Аналитический метод	Mt = 0.10	-
33	-	-	396730.43	1489728.01	Аналитический метод	Mt = 0.10	-
28	-	-	396714.94	1489719.56	Аналитический метод	Mt = 0.10	-
27	-	-	396721.90	1489706.66	Аналитический метод	Mt = 0.10	-
26	-	-	396724.91	1489708.29	Аналитический метод	Mt = 0.10	-
23	-	-	396740.85	1489676.98	Аналитический метод	Mt = 0.10	-
22	-	-	396741.41	1489675.97	Аналитический метод	Mt = 0.10	-
21	-	-	396751.48	1489680.26	Аналитический метод	Mt = 0.10	-

**2. Сведения о частях границ уточняемого земельного участка
с кадастровым номером 66:58:0111004:361 :**

Обозначение части границ		Горизонтальное проложение (S), м	Описание прохождения части границ	Сведения о согласовании местоположения границ (согласовано/спорное)
от т.	до т.			
1	2	3	4	5
21	31	8.93	-	-
31	32	15.21	-	-
32	33	28.14	-	-
33	28	17.64	-	-
28	27	14.66	-	-
27	26	3.42	-	-
26	23	35.13	-	-
23	22	1.15	-	-
22	21	10.95	-	-

3. Сведения о характеристиках уточняемого земельного участка с кадастровым номером 66:58:0111004:361 :		
№ п/п	Наименование характеристики	Значение характеристики
1	2	3
1.	Адрес земельного участка	-
1.1.	Сведения о местоположении земельного участка (при отсутствии адреса) в структурированном в соответствии с федеральной информационной адресной системой виде	Российская Федерация, 623103, Свердловская область, город Первоуральск, улица Крылова, дом 58
1.2.	Дополнительные сведения о местоположении земельного участка	Свердловская область, г. Первоуральск, ул. Крылова, д. 58
2.	Площадь земельного участка \pm величина погрешности определения (вычисления) площади ($P \pm \Delta P$), м ²	736 ± 9
3.	Формула, примененная для расчета предельной допустимой погрешности определения площади земельного участка, с подставленными значениями и итоговые (вычисленные) значения (ΔP), м ²	$\Delta P = 3.5 * M_t * \sqrt{P} = 3.5 * 0.1 * \sqrt{736} = 9$
4.	Площадь земельного участка согласно сведениям Единого государственного реестра недвижимости (Р _{кад}), м ²	616
5.	Оценка расхождения Р и Р _{кад} ($P - P_{кад}$), м ²	120
6.	Предельные минимальный и максимальный размеры земельного участка (Р _{мин} и Р _{макс}), м ²	600 1500
7.	Кадастровый номер или иной государственный учетный номер (инвентарный) объекта недвижимости, расположенного на земельном участке	66:58:0111004:61
8.	Вид (виды) разрешенного использования	для индивидуального жилищного строительства
8.1.	Дополнительные сведения об использовании земельного участка	-
9.	Сведения о земельных участках (землях общего пользования, территории общего пользования), посредством которых обеспечивается доступ	Земли общего пользования
10.	Иные сведения	-
4. Пояснения к сведениям об уточняемом земельном участке с кадастровым номером 66:58:0111004:361 :		
1.	-	

Сведения об уточняемых земельных участках, необходимые для исправления реестровых ошибок в сведениях о местоположении их границ

**1. Сведения о характерных точках границ уточняемого земельного участка
с кадастровым номером 66:58:0111004:362 :**

Система координат МСК-66

Зона № 1

Обозначение характерных точек границ	Координаты, м				Метод определения координат	Формулы, примененные для расчета средней квадратической погрешности определения координат характерных точек границ (Mt), с подставленными в такие формулы значениями и итоговые (вычисленные) значения Mt, м	Описание закрепле ния точки
	содержатся в Едином государственном реестре недвижимости		определены в результате выполнения комплексных кадастровых работ				
	X	Y	X	Y			
1	2	3	4	5	6	7	8
175	-	-	397194.77	1489895.46	Аналитический метод	Mt = 0.10	-
176	-	-	397162.31	1489951.37	Аналитический метод	Mt = 0.10	-
168	-	-	397142.34	1489941.33	Аналитический метод	Mt = 0.10	-
167	-	-	397147.74	1489928.42	Аналитический метод	Mt = 0.10	-
166	-	-	397156.92	1489904.71	Аналитический метод	Mt = 0.10	-
165	-	-	397158.45	1489901.26	Аналитический метод	Mt = 0.10	-
164	-	-	397162.70	1489903.28	Аналитический метод	Mt = 0.10	-
161	-	-	397172.77	1489882.05	Аналитический метод	Mt = 0.10	-
160	-	-	397179.20	1489885.73	Аналитический метод	Mt = 0.10	-
175	-	-	397194.77	1489895.46	Аналитический метод	Mt = 0.10	-

**2. Сведения о частях границ уточняемого земельного участка
с кадастровым номером 66:58:0111004:362 :**

Обозначение части границ		Горизонтальное проложение (S), м	Описание прохождения части границ	Сведения о согласовании местоположения границ (согласовано/спорное)
от т.	до т.			
1	2	3	4	5
175	176	64.65	-	-
176	168	22.35	-	-
168	167	13.99	-	-
167	166	25.43	-	-
166	165	3.77	-	-
165	164	4.71	-	-
164	161	23.50	-	-
161	160	7.41	-	-
160	175	18.36	-	-

3. Сведения о характеристиках уточняемого земельного участка с кадастровым номером 66:58:0111004:362 :		
№ п/п	Наименование характеристики	Значение характеристики
1	2	3
1.	Адрес земельного участка	-
1.1.	Сведения о местоположении земельного участка (при отсутствии адреса) в структурированном в соответствии с федеральной информационной адресной системой виде	Российская Федерация, 623103, Свердловская область, город Первоуральск, улица Крылова, дом 24
1.2.	Дополнительные сведения о местоположении земельного участка	Свердловская область, г. Первоуральск, ул. Крылова, д. 24
2.	Площадь земельного участка ± величина погрешности определения (вычисления) площади ($P \pm \Delta P$), м ²	1655 ± 14
3.	Формула, примененная для расчета предельной допустимой погрешности определения площади земельного участка, с подставленными значениями и итоговые (вычисленные) значения (ΔP), м ²	$\Delta P = 3.5 * M_t * \sqrt{P} = 3.5 * 0.1 * \sqrt{1655} = 14$
4.	Площадь земельного участка согласно сведениям Единого государственного реестра недвижимости (Р _{кад}), м ²	1432
5.	Оценка расхождения Р и Р _{кад} (Р - Р _{кад}), м ²	223
6.	Предельные минимальный и максимальный размеры земельного участка (Р _{мин} и Р _{макс}), м ²	600 1500
7.	Кадастровый номер или иной государственный учетный номер (инвентарный) объекта недвижимости, расположенного на земельном участке	66:58:0111004:415
8.	Вид (виды) разрешенного использования	под жилой дом для индивидуального жилищного строительства
8.1.	Дополнительные сведения об использовании земельного участка	-
9.	Сведения о земельных участках (землях общего пользования, территории общего пользования), посредством которых обеспечивается доступ	Земли общего пользования
10.	Иные сведения	-
4. Пояснения к сведениям об уточняемом земельном участке с кадастровым номером 66:58:0111004:362 :		
1.	-	

Сведения об уточняемых земельных участках, необходимые для исправления реестровых ошибок в сведениях о местоположении их границ

**1. Сведения о характерных точках границ уточняемого земельного участка
с кадастровым номером 66:58:0111004:419 :**

Система координат МСК-66

Зона № 1

Обозначение характерных точек границ	Координаты, м				Метод определения координат	Формулы, примененные для расчета средней квадратической погрешности определения координат характерных точек границ (Mt), с подставленными в такие формулы значениями и итоговые (вычисленные) значения Mt, м	Описание закрепле ния точки
	содержатся в Едином государственном реестре недвижимости		определены в результате выполнения комплексных кадастровых работ				
	X	Y	X	Y			
1	2	3	4	5	6	7	8
8	-	-	396679.19	1489705.50	Аналитический метод	Mt = 0.10	-
9	-	-	396679.19	1489707.43	Аналитический метод	Mt = 0.10	-
10	-	-	396677.24	1489707.43	Аналитический метод	Mt = 0.10	-
11	-	-	396677.24	1489705.50	Аналитический метод	Mt = 0.10	-
8	-	-	396679.19	1489705.50	Аналитический метод	Mt = 0.10	-

**2. Сведения о частях границ уточняемого земельного участка
с кадастровым номером 66:58:0111004:419 :**

Обозначение части границ		Горизонтальное проложение (S), м	Описание прохождения части границ	Сведения о согласовании местоположения границ (согласовано/спорное)
от т.	до т.			
1	2	3	4	5
8	9	1.93	-	-
9	10	1.95	-	-
10	11	1.93	-	-
11	8	1.95	-	-

**3. Сведения о характеристиках уточняемого земельного участка
с кадастровым номером 66:58:0111004:419 :**

№ п/п	Наименование характеристики	Значение характеристики
1	2	3
1.	Адрес земельного участка	-
1.1.	Сведения о местоположении земельного участка (при отсутствии адреса) в структурированном в соответствии с федеральной информационной адресной системой виде	Российская Федерация, 623103, Свердловская область, город Первоуральск, улица Крылова
1.2.	Дополнительные сведения о местоположении земельного участка	Свердловская область, г. Первоуральск, ул. Крылова
2.	Площадь земельного участка \pm величина погрешности определения (вычисления) площади ($P \pm \Delta P$), м ²	4 ± 1
3.	Формула, примененная для расчета предельной допустимой погрешности определения площади земельного участка, с подставленными значениями и итоговые (вычисленные) значения (ΔP), м ²	$\Delta P = 3.5 * Mt * \sqrt{P} = 3.5 * 0.1 * \sqrt{4} = 1$

3. Сведения о характеристиках уточняемого земельного участка с кадастровым номером 66:58:0111004:419 :		
№ п/п	Наименование характеристики	Значение характеристики
1	2	3
4.	Площадь земельного участка согласно сведениям Единого государственного реестра недвижимости (Ркад), м2	4
5.	Оценка расхождения Р и Ркад (Р - Ркад), м2	-
6.	Предельные минимальный и максимальный размеры земельного участка (Рмин и Рмакс), м2	- -
7.	Кадастровый номер или иной государственный учетный номер (инвентарный) объекта недвижимости, расположенного на земельном участке	-
8.	Вид (виды) разрешенного использования	Коммунальное обслуживание
8.1.	Дополнительные сведения об использовании земельного участка	-
9.	Сведения о земельных участках (землях общего пользования, территории общего пользования), посредством которых обеспечивается доступ	Земли общего пользования
10.	Иные сведения	-
4. Пояснения к сведениям об уточняемом земельном участке с кадастровым номером 66:58:0111004:419 :		
1.	-	

Сведения об уточняемых земельных участках, необходимые для исправления реестровых ошибок в сведениях о местоположении их границ

**1. Сведения о характерных точках границ уточняемого земельного участка
с кадастровым номером 66:58:0000000:7 :**

Система координат						Зона № -	
Обозначение характерных точек границ	Координаты, м				Метод определения координат	Формулы, примененные для расчета средней квадратической погрешности определения координат характерных точек границ (Mt), с подставленными в такие формулы значениями и итоговые (вычисленные) значения Mt, м	Описание закрепле ния точки
	содержатся в Едином государственном реестре недвижимости		определены в результате выполнения комплексных кадастровых работ				
	X	Y	X	Y			
1	2	3	4	5	6	7	8
-	-	-	-	-	-	-	-

**2. Сведения о частях границ уточняемого земельного участка
с кадастровым номером 66:58:0000000:7 :**

Обозначение части границ		Горизонтальное проложение (S), м	Описание прохождения части границ	Сведения о согласовании местоположения границ (согласовано/спорное)
от т.	до т.			
1	2	3	4	5
-	-	-	-	-

**3. Сведения о характеристиках уточняемого земельного участка
с кадастровым номером 66:58:0000000:7 :**

№ п/п	Наименование характеристики	Значение характеристики
1	2	3
1.	Адрес земельного участка	-
1.1.	Сведения о местоположении земельного участка (при отсутствии адреса) в структурированном в соответствии с федеральной информационной адресной системой виде	Российская Федерация, 623103, Свердловская область, город Первоуральск, улица Огнеупорщиков, дом 53
1.2.	Дополнительные сведения о местоположении земельного участка	Свердловская область, г. Первоуральск, ул. Огнеупорщиков, д. 53
2.	Площадь земельного участка ± величина погрешности определения (вычисления) площади ($P \pm \Delta P$), м ²	719 ± 10
3.	Формула, примененная для расчета предельной допустимой погрешности определения площади земельного участка, с подставленными значениями и итоговые (вычисленные) значения (ΔP), м ²	$\Delta P = 3.5 * M_t * \sqrt{P} = 3.5 * 0.1 * \sqrt{876} = 10$
4.	Площадь земельного участка согласно сведениям Единого государственного реестра недвижимости (Р _{кад}), м ²	876
5.	Оценка расхождения P и Р _{кад} (P - Р _{кад}), м ²	157
6.	Предельные минимальный и максимальный размеры земельного участка (Р _{мин} и Р _{макс}), м ²	600 1500
7.	Кадастровый номер или иной государственный учетный номер (инвентарный) объекта недвижимости, расположенного на земельном участке	66:58:0111001:339
8.	Вид (виды) разрешенного использования	-
8.1.	Дополнительные сведения об использовании земельного участка	-

3. Сведения о характеристиках уточняемого земельного участка с кадастровым номером 66:58:0000000:7 :		
№ п/п	Наименование характеристики	Значение характеристики
1	2	3
9.	Сведения о земельных участках (землях общего пользования, территории общего пользования), посредством которых обеспечивается доступ	Земли общего пользования
10.	Иные сведения	-
4. Пояснения к сведениям об уточняемом земельном участке с кадастровым номером 66:58:0000000:7 :		
1.	-	

Сведения об уточняемых земельных участках, необходимые для исправления реестровых ошибок в сведениях о местоположении их границ

**1. Сведения о характерных точках границ уточняемого земельного участка
с кадастровым номером 66:58:0111004:3 :**

Система координат МСК-66

Зона № 1

Обозначение характерных точек границ	Координаты, м				Метод определения координат	Формулы, примененные для расчета средней квадратической погрешности определения координат характерных точек границ (Mt), с подставленными в такие формулы значениями и итоговые (вычисленные) значения Mt, м	Описание закрепле ния точки
	содержатся в Едином государственном реестре недвижимости		определены в результате выполнения комплексных кадастровых работ				
	X	Y	X	Y			
1	2	3	4	5	6	7	8
85	-	-	396941.52	1489728.51	Аналитический метод	Mt = 0.10	-
86	-	-	396928.26	1489756.42	Аналитический метод	Mt = 0.10	-
87	-	-	396925.36	1489762.08	Аналитический метод	Mt = 0.10	-
88	-	-	396910.68	1489753.76	Аналитический метод	Mt = 0.10	-
84	-	-	396908.82	1489752.70	Аналитический метод	Mt = 0.10	-
83	-	-	396923.85	1489719.42	Аналитический метод	Mt = 0.10	-
85	-	-	396941.52	1489728.51	Аналитический метод	Mt = 0.10	-

**2. Сведения о частях границ уточняемого земельного участка
с кадастровым номером 66:58:0111004:3 :**

Обозначение части границ		Горизонтальное проложение (S), м	Описание прохождения части границ	Сведения о согласовании местоположения границ (согласовано/спорное)
от т.	до т.			
1	2	3	4	5
-	-	-	-	-

**3. Сведения о характеристиках уточняемого земельного участка
с кадастровым номером 66:58:0111004:3 :**

№ п/п	Наименование характеристики	Значение характеристики
1	2	3
1.	Адрес земельного участка	-
1.1.	Сведения о местоположении земельного участка (при отсутствии адреса) в структурированном в соответствии с федеральной информационной адресной системой виде	-
1.2.	Дополнительные сведения о местоположении земельного участка	-
2.	Площадь земельного участка \pm величина погрешности определения (вычисления) площади ($P \pm \Delta P$), м ²	718.74 ± 9
3.	Формула, примененная для расчета предельной допустимой погрешности определения площади земельного участка, с подставленными значениями и итоговые (вычисленные) значения (ΔP), м ²	$\Delta P = 3.5 * Mt * \sqrt{P} = 3.5 * 0.1 * \sqrt{719} = 9$
4.	Площадь земельного участка согласно сведениям Единого государственного реестра недвижимости (Р _{кад}), м ²	602

3. Сведения о характеристиках уточняемого земельного участка с кадастровым номером 66:58:0111004:3 :		
№ п/п	Наименование характеристики	Значение характеристики
1	2	3
5.	Оценка расхождения Р и Ркад (Р - Ркад), м2	117
6.	Предельные минимальный и максимальный размеры земельного участка (Рмин и Рмакс), м2	600 1500
7.	Кадастровый номер или иной государственный учетный номер (инвентарный) объекта недвижимости, расположенного на земельном участке	-
8.	Вид (виды) разрешенного использования	для индивидуального жилья
8.1.	Дополнительные сведения об использовании земельного участка	-
9.	Сведения о земельных участках (землях общего пользования, территории общего пользования), посредством которых обеспечивается доступ	Земли общего пользования
10.	Иные сведения	-
4. Пояснения к сведениям об уточняемом земельном участке с кадастровым номером 66:58:0111004:3 :		
1.	-	

Сведения об уточняемых земельных участках, необходимые для исправления реестровых ошибок в сведениях о местоположении их границ

**1. Сведения о характерных точках границ уточняемого земельного участка
с кадастровым номером 66:58:0111004:7 :**

Система координат МСК-66

Зона № 1

Обозначение характерных точек границ	Координаты, м				Метод определения координат	Формулы, примененные для расчета средней квадратической погрешности определения координат характерных точек границ (Mt), с подставленными в такие формулы значениями и итоговые (вычисленные) значения Mt, м	Описание закрепле ния точки
	содержатся в Едином государственном реестре недвижимости		определены в результате выполнения комплексных кадастровых работ				
	X	Y	X	Y			
1	2	3	4	5	6	7	8
220	-	-	397442.12	1489990.89	Аналитический метод	Mt = 0.10	-
221	-	-	397425.71	1490017.84	Аналитический метод	Mt = 0.10	-
217	-	-	397408.22	1490008.33	Аналитический метод	Mt = 0.10	-
216	-	-	397413.77	1490000.77	Аналитический метод	Mt = 0.10	-
215	-	-	397417.60	1489994.38	Аналитический метод	Mt = 0.10	-
214	-	-	397424.80	1489981.68	Аналитический метод	Mt = 0.10	-
220	-	-	397442.12	1489990.89	Аналитический метод	Mt = 0.10	-

**2. Сведения о частях границ уточняемого земельного участка
с кадастровым номером 66:58:0111004:7 :**

Обозначение части границ		Горизонтальное проложение (S), м	Описание прохождения части границ	Сведения о согласовании местоположения границ (согласовано/спорное)
от т.	до т.			
1	2	3	4	5
-	-	-	-	-

**3. Сведения о характеристиках уточняемого земельного участка
с кадастровым номером 66:58:0111004:7 :**

№ п/п	Наименование характеристики	Значение характеристики
1	2	3
1.	Адрес земельного участка	-
1.1.	Сведения о местоположении земельного участка (при отсутствии адреса) в структурированном в соответствии с федеральной информационной адресной системой виде	Российская Федерация, 623103, Свердловская область, город Первоуральск, улица Огнеупорщиков, дом 7
1.2.	Дополнительные сведения о местоположении земельного участка	Свердловская область, г. Первоуральск, ул. Огнеупорщиков, д. 7
2.	Площадь земельного участка ± величина погрешности определения (вычисления) площади ($P \pm \Delta P$), м ²	608 ± 9

3. Сведения о характеристиках уточняемого земельного участка с кадастровым номером 66:58:0111004:7 :		
№ п/п	Наименование характеристики	Значение характеристики
1	2	3
3.	Формула, примененная для расчета предельной допустимой погрешности определения площади земельного участка, с подставленными значениями и итоговые (вычисленные) значения (ΔP), м2	$\Delta P = 3.5 * M_t * \sqrt{P} = 3.5 * 0.1 * \sqrt{608} = 9$
4.	Площадь земельного участка согласно сведениям Единого государственного реестра недвижимости (Ркад), м2	600
5.	Оценка расхождения Р и Ркад (Р - Ркад), м2	8
6.	Предельные минимальный и максимальный размеры земельного участка (Рмин и Рмакс), м2	600 1500
7.	Кадастровый номер или иной государственный учетный номер (инвентарный) объекта недвижимости, расположенного на земельном участке	66:58:0111001:350
8.	Вид (виды) разрешенного использования	для индивидуального жилищного строительства
8.1.	Дополнительные сведения об использовании земельного участка	-
9.	Сведения о земельных участках (землях общего пользования, территории общего пользования), посредством которых обеспечивается доступ	Земли общего пользования
10.	Иные сведения	-
4. Пояснения к сведениям об уточняемом земельном участке с кадастровым номером 66:58:0111004:7 :		
1.	-	

Сведения об уточняемых земельных участках, необходимые для исправления реестровых ошибок в сведениях о местоположении их границ

**1. Сведения о характерных точках границ уточняемого земельного участка
с кадастровым номером 66:58:0111004:13 :**

Система координат МСК-66

Зона № 1

Обозначение характерных точек границ	Координаты, м				Метод определения координат	Формулы, примененные для расчета средней квадратической погрешности определения координат характерных точек границ (Mt), с подставленными в такие формулы значениями и итоговые (вычисленные) значения Mt, м	Описание закрепле ния точки
	содержатся в Едином государственном реестре недвижимости		определены в результате выполнения комплексных кадастровых работ				
	X	Y	X	Y			
1	2	3	4	5	6	7	8
62	-	-	396854.27	1489682.01	Аналитический метод	Mt = 0.10	-
63	-	-	396837.80	1489713.61	Аналитический метод	Mt = 0.10	-
58	-	-	396822.65	1489706.02	Аналитический метод	Mt = 0.10	-
55	-	-	396819.93	1489704.66	Аналитический метод	Mt = 0.10	-
54	-	-	396829.81	1489685.74	Аналитический метод	Mt = 0.10	-
53	-	-	396829.41	1489684.08	Аналитический метод	Mt = 0.10	-
52	-	-	396836.07	1489671.87	Аналитический метод	Mt = 0.10	-
62	-	-	396854.27	1489682.01	Аналитический метод	Mt = 0.10	-

**2. Сведения о частях границ уточняемого земельного участка
с кадастровым номером 66:58:0111004:13 :**

Обозначение части границ		Горизонтальное проложение (S), м	Описание прохождения части границ	Сведения о согласовании местоположения границ (согласовано/спорное)
от т.	до т.			
1	2	3	4	5
-	-	-	-	-

**3. Сведения о характеристиках уточняемого земельного участка
с кадастровым номером 66:58:0111004:13 :**

№ п/п	Наименование характеристики	Значение характеристики
1	2	3
1.	Адрес земельного участка	-
1.1.	Сведения о местоположении земельного участка (при отсутствии адреса) в структурированном в соответствии с федеральной информационной адресной системой виде	Российская Федерация, 623103, Свердловская область, город Первоуральск, улица Огнеупорщиков, дом 63
1.2.	Дополнительные сведения о местоположении земельного участка	Свердловская область, г. Первоуральск, ул. Огнеупорщиков, д. 63
2.	Площадь земельного участка \pm величина погрешности определения (вычисления) площади ($P \pm \Delta P$), м ²	735 ± 9

3. Сведения о характеристиках уточняемого земельного участка с кадастровым номером 66:58:0111004:13 :		
№ п/п	Наименование характеристики	Значение характеристики
1	2	3
3.	Формула, примененная для расчета предельной допустимой погрешности определения площади земельного участка, с подставленными значениями и итоговые (вычисленные) значения (ΔP), м2	$\Delta P = 3.5 * Mt * \sqrt{P} = 3.5 * 0.1 * \sqrt{735} = 9$
4.	Площадь земельного участка согласно сведениям Единого государственного реестра недвижимости (Ркад), м2	633
5.	Оценка расхождения Р и Ркад (Р - Ркад), м2	102
6.	Предельные минимальный и максимальный размеры земельного участка (Рмин и Рмакс), м2	600 1500
7.	Кадастровый номер или иной государственный учетный номер (инвентарный) объекта недвижимости, расположенного на земельном участке	66:58:0111001:345
8.	Вид (виды) разрешенного использования	для индивидуального жилищного строительства
8.1.	Дополнительные сведения об использовании земельного участка	-
9.	Сведения о земельных участках (землях общего пользования, территории общего пользования), посредством которых обеспечивается доступ	Земли общего пользования
10.	Иные сведения	-
4. Пояснения к сведениям об уточняемом земельном участке с кадастровым номером 66:58:0111004:13 :		
1.	-	

Сведения об уточняемых земельных участках, необходимые для исправления реестровых ошибок в сведениях о местоположении их границ

**1. Сведения о характерных точках границ уточняемого земельного участка
с кадастровым номером 66:58:0111004:15 :**

Система координат МСК-66

Зона № 1

Обозначение характерных точек границ	Координаты, м				Метод определения координат	Формулы, примененные для расчета средней квадратической погрешности определения координат характерных точек границ (Mt), с подставленными в такие формулы значениями и итоговые (вычисленные) значения Mt, м	Описание закрепле ния точки
	содержатся в Едином государственном реестре недвижимости		определены в результате выполнения комплексных кадастровых работ				
	X	Y	X	Y			
1	2	3	4	5	6	7	8
71	-	-	396888.13	1489700.56	Аналитический метод	Mt = 0.10	-
72	-	-	396881.19	1489713.51	Аналитический метод	Mt = 0.10	-
73	-	-	396882.81	1489714.38	Аналитический метод	Mt = 0.10	-
74	-	-	396873.02	1489732.84	Аналитический метод	Mt = 0.10	-
75	-	-	396867.38	1489729.82	Аналитический метод	Mt = 0.10	-
65	-	-	396855.38	1489723.42	Аналитический метод	Mt = 0.10	-
64	-	-	396871.47	1489691.33	Аналитический метод	Mt = 0.10	-
71	-	-	396888.13	1489700.56	Аналитический метод	Mt = 0.10	-

**2. Сведения о частях границ уточняемого земельного участка
с кадастровым номером 66:58:0111004:15 :**

Обозначение части границ		Горизонтальное проложение (S), м	Описание прохождения части границ	Сведения о согласовании местоположения границ (согласовано/спорное)
от т.	до т.			
1	2	3	4	5
-	-	-	-	-

**3. Сведения о характеристиках уточняемого земельного участка
с кадастровым номером 66:58:0111004:15 :**

№ п/п	Наименование характеристики	Значение характеристики
1	2	3
1.	Адрес земельного участка	-
1.1.	Сведения о местоположении земельного участка (при отсутствии адреса) в структурированном в соответствии с федеральной информационной адресной системой виде	Российская Федерация, 623103, Свердловская область, город Первоуральск, улица Огнеупорщиков, дом 59
1.2.	Дополнительные сведения о местоположении земельного участка	Свердловская область, г. Первоуральск, ул. Огнеупорщиков, д. 59
2.	Площадь земельного участка \pm величина погрешности определения (вычисления) площади ($P \pm \Delta P$), м ²	702 ± 9

3. Сведения о характеристиках уточняемого земельного участка с кадастровым номером 66:58:0111004:15 :		
№ п/п	Наименование характеристики	Значение характеристики
1	2	3
3.	Формула, примененная для расчета предельной допустимой погрешности определения площади земельного участка, с подставленными значениями и итоговые (вычисленные) значения (ΔP), м2	$\Delta P = 3.5 * M_t * \sqrt{P} = 3.5 * 0.1 * \sqrt{702} = 9$
4.	Площадь земельного участка согласно сведениям Единого государственного реестра недвижимости (Ркад), м2	592
5.	Оценка расхождения Р и Ркад (Р - Ркад), м2	110
6.	Предельные минимальный и максимальный размеры земельного участка (Рмин и Рмакс), м2	600 1500
7.	Кадастровый номер или иной государственный учетный номер (инвентарный) объекта недвижимости, расположенного на земельном участке	66:58:0111001:342
8.	Вид (виды) разрешенного использования	для индивидуального жилищного строительства
8.1.	Дополнительные сведения об использовании земельного участка	-
9.	Сведения о земельных участках (землях общего пользования, территории общего пользования), посредством которых обеспечивается доступ	Земли общего пользования
10.	Иные сведения	-
4. Пояснения к сведениям об уточняемом земельном участке с кадастровым номером 66:58:0111004:15 :		
1.	-	

Сведения об уточняемых земельных участках, необходимые для исправления реестровых ошибок в сведениях о местоположении их границ

**1. Сведения о характерных точках границ уточняемого земельного участка
с кадастровым номером 66:58:0111004:16 :**

Система координат МСК-66

Зона № 1

Обозначение характерных точек границ	Координаты, м				Метод определения координат	Формулы, примененные для расчета средней квадратической погрешности определения координат характерных точек границ (Mt), с подставленными в такие формулы значениями и итоговые (вычисленные) значения Mt, м	Описание закрепле ния точки
	содержатся в Едином государственном реестре недвижимости		определены в результате выполнения комплексных кадастровых работ				
	X	Y	X	Y			
1	2	3	4	5	6	7	8
180	-	-	397279.25	1489902.74	Аналитический метод	Mt = 0.10	-
181	-	-	397280.69	1489903.52	Аналитический метод	Mt = 0.10	-
182	-	-	397286.28	1489906.29	Аналитический метод	Mt = 0.10	-
183	-	-	397298.87	1489912.65	Аналитический метод	Mt = 0.10	-
184	-	-	397289.67	1489929.64	Аналитический метод	Mt = 0.10	-
185	-	-	397280.31	1489944.12	Аналитический метод	Mt = 0.10	-
186	-	-	397264.74	1489933.14	Аналитический метод	Mt = 0.10	-
180	-	-	397279.25	1489902.74	Аналитический метод	Mt = 0.10	-

**2. Сведения о частях границ уточняемого земельного участка
с кадастровым номером 66:58:0111004:16 :**

Обозначение части границ		Горизонтальное проложение (S), м	Описание прохождения части границ	Сведения о согласовании местоположения границ (согласовано/спорное)
от т.	до т.			
1	2	3	4	5
-	-	-	-	-

**3. Сведения о характеристиках уточняемого земельного участка
с кадастровым номером 66:58:0111004:16 :**

№ п/п	Наименование характеристики	Значение характеристики
1	2	3
1.	Адрес земельного участка	-
1.1.	Сведения о местоположении земельного участка (при отсутствии адреса) в структурированном в соответствии с федеральной информационной адресной системой виде	Российская Федерация, 623103, Свердловская область, город Первоуральск, улица Огнеупорщиков, дом 23
1.2.	Дополнительные сведения о местоположении земельного участка	Свердловская область, г. Первоуральск, ул. Огнеупорщиков, д. 23
2.	Площадь земельного участка \pm величина погрешности определения (вычисления) площади ($P \pm \Delta P$), м ²	730 ± 9

3. Сведения о характеристиках уточняемого земельного участка с кадастровым номером 66:58:0111004:16 :		
№ п/п	Наименование характеристики	Значение характеристики
1	2	3
3.	Формула, примененная для расчета предельной допустимой погрешности определения площади земельного участка, с подставленными значениями и итоговые (вычисленные) значения (ΔP), м2	$\Delta P = 3.5 * M_t * \sqrt{P} = 3.5 * 0.1 * \sqrt{730} = 9$
4.	Площадь земельного участка согласно сведениям Единого государственного реестра недвижимости (Ркад), м2	690
5.	Оценка расхождения Р и Ркад (Р - Ркад), м2	40
6.	Предельные минимальный и максимальный размеры земельного участка (Рмин и Рмакс), м2	600 1500
7.	Кадастровый номер или иной государственный учетный номер (инвентарный) объекта недвижимости, расположенного на земельном участке	66:58:0111001:294
8.	Вид (виды) разрешенного использования	для индивидуального жилищного строительства
8.1.	Дополнительные сведения об использовании земельного участка	-
9.	Сведения о земельных участках (землях общего пользования, территории общего пользования), посредством которых обеспечивается доступ	Земли общего пользования
10.	Иные сведения	-
4. Пояснения к сведениям об уточняемом земельном участке с кадастровым номером 66:58:0111004:16 :		
1.	-	

Сведения об уточняемых земельных участках, необходимые для исправления реестровых ошибок в сведениях о местоположении их границ

**1. Сведения о характерных точках границ уточняемого земельного участка
с кадастровым номером 66:58:0111004:17 :**

Система координат МСК-66

Зона № 1

Обозначение характерных точек границ	Координаты, м				Метод определения координат	Формулы, примененные для расчета средней квадратической погрешности определения координат характерных точек границ (Mt), с подставленными в такие формулы значениями и итоговые (вычисленные) значения Mt, м	Описание закрепле ния точки
	содержатся в Едином государственном реестре недвижимости		определены в результате выполнения комплексных кадастровых работ				
	X	Y	X	Y			
1	2	3	4	5	6	7	8
159	-	-	397195.48	1489854.24	Аналитический метод	Mt = 0.10	-
160	-	-	397179.20	1489885.73	Аналитический метод	Mt = 0.10	-
161	-	-	397172.77	1489882.05	Аналитический метод	Mt = 0.10	-
162	-	-	397158.04	1489873.62	Аналитический метод	Mt = 0.10	-
163	-	-	397168.36	1489840.46	Аналитический метод	Mt = 0.10	-
159	-	-	397195.48	1489854.24	Аналитический метод	Mt = 0.10	-

**2. Сведения о частях границ уточняемого земельного участка
с кадастровым номером 66:58:0111004:17 :**

Обозначение части границ		Горизонтальное проложение (S), м	Описание прохождения части границ	Сведения о согласовании местоположения границ (согласовано/спорное)
от т.	до т.			
1	2	3	4	5
-	-	-	-	-

**3. Сведения о характеристиках уточняемого земельного участка
с кадастровым номером 66:58:0111004:17 :**

№ п/п	Наименование характеристики	Значение характеристики
1	2	3
1.	Адрес земельного участка	-
1.1.	Сведения о местоположении земельного участка (при отсутствии адреса) в структурированном в соответствии с федеральной информационной адресной системой виде	Российская Федерация, 623103, Свердловская область, город Первоуральск, улица Огнеупорщиков, дом 33
1.2.	Дополнительные сведения о местоположении земельного участка	Свердловская область, г. Первоуральск, ул. Огнеупорщиков, д. 33
2.	Площадь земельного участка \pm величина погрешности определения (вычисления) площади ($P \pm \Delta P$), м ²	952 ± 11
3.	Формула, примененная для расчета предельной допустимой погрешности определения площади земельного участка, с подставленными значениями и итоговые (вычисленные) значения (ΔP), м ²	$\Delta P = 3.5 * Mt * \sqrt{P} = 3.5 * 0.1 * \sqrt{952} = 11$

3. Сведения о характеристиках уточняемого земельного участка с кадастровым номером 66:58:0111004:17 :		
№ п/п	Наименование характеристики	Значение характеристики
1	2	3
4.	Площадь земельного участка согласно сведениям Единого государственного реестра недвижимости (Ркад), м2	863
5.	Оценка расхождения Р и Ркад (Р - Ркад), м2	89
6.	Предельные минимальный и максимальный размеры земельного участка (Рмин и Рмакс), м2	600 1500
7.	Кадастровый номер или иной государственный учетный номер (инвентарный) объекта недвижимости, расположенного на земельном участке	66:58:0111001:307
8.	Вид (виды) разрешенного использования	для индивидуального жилищного строительства
8.1.	Дополнительные сведения об использовании земельного участка	-
9.	Сведения о земельных участках (землях общего пользования, территории общего пользования), посредством которых обеспечивается доступ	Земли общего пользования
10.	Иные сведения	-
4. Пояснения к сведениям об уточняемом земельном участке с кадастровым номером 66:58:0111004:17 :		
1.	-	

Сведения об уточняемых земельных участках, необходимые для исправления реестровых ошибок в сведениях о местоположении их границ

**1. Сведения о характерных точках границ уточняемого земельного участка
с кадастровым номером 66:58:0111004:19 :**

Система координат МСК-66

Зона № 1

Обозначение характерных точек границ	Координаты, м				Метод определения координат	Формулы, примененные для расчета средней квадратической погрешности определения координат характерных точек границ (Mt), с подставленными в такие формулы значениями и итоговые (вычисленные) значения Mt, м	Описание закрепле ния точки
	содержатся в Едином государственном реестре недвижимости		определены в результате выполнения комплексных кадастровых работ				
	X	Y	X	Y			
1	2	3	4	5	6	7	8
153	-	-	397141.42	1489824.85	Аналитический метод	Mt = 0.10	-
154	-	-	397130.22	1489845.71	Аналитический метод	Mt = 0.10	-
155	-	-	397119.82	1489864.56	Аналитический метод	Mt = 0.10	-
156	-	-	397117.46	1489868.91	Аналитический метод	Mt = 0.10	-
147	-	-	397093.55	1489856.86	Аналитический метод	Mt = 0.10	-
152	-	-	397086.97	1489853.55	Аналитический метод	Mt = 0.10	-
145	-	-	397091.88	1489844.17	Аналитический метод	Mt = 0.10	-
140	-	-	397098.83	1489830.29	Аналитический метод	Mt = 0.10	-
144	-	-	397107.93	1489812.72	Аналитический метод	Mt = 0.10	-
157	-	-	397110.12	1489808.43	Аналитический метод	Mt = 0.10	-
153	-	-	397141.42	1489824.85	Аналитический метод	Mt = 0.10	-

**2. Сведения о частях границ уточняемого земельного участка
с кадастровым номером 66:58:0111004:19 :**

Обозначение части границ		Горизонтальное проложение (S), м	Описание прохождения части границ	Сведения о согласовании местоположения границ (согласовано/спорное)
от т.	до т.			
1	2	3	4	5
-	-	-	-	-

**3. Сведения о характеристиках уточняемого земельного участка
с кадастровым номером 66:58:0111004:19 :**

№ п/п	Наименование характеристики	Значение характеристики
1	2	3
1.	Адрес земельного участка	-
1.1.	Сведения о местоположении земельного участка (при отсутствии адреса) в структурированном в соответствии с федеральной информационной адресной системой виде	Российская Федерация, 623103, Свердловская область, город Первоуральск, улица Огнеупорщиков, дом 37

3. Сведения о характеристиках уточняемого земельного участка с кадастровым номером 66:58:0111004:19 :		
№ п/п	Наименование характеристики	Значение характеристики
1	2	3
1.2.	Дополнительные сведения о местоположении земельного участка	Свердловская область, г. Первоуральск, ул. Огнеупорщиков, д. 37
2.	Площадь земельного участка ± величина погрешности определения (вычисления) площади ($P \pm \Delta P$), м2	1755 ± 15
3.	Формула, примененная для расчета предельной допустимой погрешности определения площади земельного участка, с подставленными значениями и итоговые (вычисленные) значения (ΔP), м2	$\Delta P = 3.5 * M_t * \sqrt{P} = 3.5 * 0.1 * \sqrt{1755} = 15$
4.	Площадь земельного участка согласно сведениям Единого государственного реестра недвижимости (Ркад), м2	1755
5.	Оценка расхождения Р и Ркад ($P - P_{кад}$), м2	-
6.	Предельные минимальный и максимальный размеры земельного участка ($P_{мин}$ и $P_{макс}$), м2	600 1500
7.	Кадастровый номер или иной государственный учетный номер (инвентарный) объекта недвижимости, расположенного на земельном участке	66:58:0111004:375
8.	Вид (виды) разрешенного использования	для индивидуального жилищного строительства
8.1.	Дополнительные сведения об использовании земельного участка	-
9.	Сведения о земельных участках (землях общего пользования, территории общего пользования), посредством которых обеспечивается доступ	Земли общего пользования
10.	Иные сведения	-
4. Пояснения к сведениям об уточняемом земельном участке с кадастровым номером 66:58:0111004:19 :		
1.	-	

Сведения об уточняемых земельных участках, необходимые для исправления реестровых ошибок в сведениях о местоположении их границ

**1. Сведения о характерных точках границ уточняемого земельного участка
с кадастровым номером 66:58:0111004:21 :**

Система координат МСК-66

Зона № 1

Обозначение характерных точек границ	Координаты, м				Метод определения координат	Формулы, примененные для расчета средней квадратической погрешности определения координат характерных точек границ (Mt), с подставленными в такие формулы значениями и итоговые (вычисленные) значения Mt, м	Описание закрепле ния точки
	содержатся в Едином государственном реестре недвижимости		определены в результате выполнения комплексных кадастровых работ				
	X	Y	X	Y			
1	2	3	4	5	6	7	8
197	-	-	397328.08	1489944.08	Аналитический метод	Mt = 0.10	-
198	-	-	397335.07	1489932.22	Аналитический метод	Mt = 0.10	-
196	-	-	397316.94	1489922.41	Аналитический метод	Mt = 0.10	-
195	-	-	397304.96	1489944.76	Аналитический метод	Mt = 0.10	-
194	-	-	397302.82	1489948.53	Аналитический метод	Mt = 0.10	-
187	-	-	397298.84	1489953.49	Аналитический метод	Mt = 0.10	-
199	-	-	397316.46	1489963.71	Аналитический метод	Mt = 0.10	-
200	-	-	397317.21	1489962.79	Аналитический метод	Mt = 0.10	-
201	-	-	397318.74	1489959.73	Аналитический метод	Mt = 0.10	-
197	-	-	397328.08	1489944.08	Аналитический метод	Mt = 0.10	-

**2. Сведения о частях границ уточняемого земельного участка
с кадастровым номером 66:58:0111004:21 :**

Обозначение части границ		Горизонтальное проложение (S), м	Описание прохождения части границ	Сведения о согласовании местоположения границ (согласовано/спорное)
от т.	до т.			
1	2	3	4	5
-	-	-	-	-

**3. Сведения о характеристиках уточняемого земельного участка
с кадастровым номером 66:58:0111004:21 :**

№ п/п	Наименование характеристики	Значение характеристики
1	2	3
1.	Адрес земельного участка	-
1.1.	Сведения о местоположении земельного участка (при отсутствии адреса) в структурированном в соответствии с федеральной информационной адресной системой виде	Российская Федерация, 623103, Свердловская область, город Первоуральск, улица Огнеупорщиков, дом 19
1.2.	Дополнительные сведения о местоположении земельного участка	Свердловская область, г. Первоуральск, ул. Огнеупорщиков, д. 19

3. Сведения о характеристиках уточняемого земельного участка с кадастровым номером 66:58:0111004:21 :		
№ п/п	Наименование характеристики	Значение характеристики
1	2	3
2.	Площадь земельного участка ± величина погрешности определения (вычисления) площади ($P \pm \Delta P$), м2	725 ± 9
3.	Формула, примененная для расчета предельной допустимой погрешности определения площади земельного участка, с подставленными значениями и итоговые (вычисленные) значения (ΔP), м2	$\Delta P = 3.5 * M_t * \sqrt{P} = 3.5 * 0.1 * \sqrt{725} = 9$
4.	Площадь земельного участка согласно сведениям Единого государственного реестра недвижимости ($P_{\text{кад}}$), м2	667
5.	Оценка расхождения P и $P_{\text{кад}}$ ($P - P_{\text{кад}}$), м2	58
6.	Предельные минимальный и максимальный размеры земельного участка ($P_{\text{мин}}$ и $P_{\text{макс}}$), м2	600 1500
7.	Кадастровый номер или иной государственный учетный номер (инвентарный) объекта недвижимости, расположенного на земельном участке	66:58:0111001:288
8.	Вид (виды) разрешенного использования	для индивидуального жилищного строительства
8.1.	Дополнительные сведения об использовании земельного участка	-
9.	Сведения о земельных участках (землях общего пользования, территории общего пользования), посредством которых обеспечивается доступ	Земли общего пользования
10.	Иные сведения	-
4. Пояснения к сведениям об уточняемом земельном участке с кадастровым номером 66:58:0111004:21 :		
1.	-	

Сведения об уточняемых земельных участках, необходимые для исправления реестровых ошибок в сведениях о местоположении их границ

**1. Сведения о характерных точках границ уточняемого земельного участка
с кадастровым номером 66:58:0111004:22 :**

Система координат МСК-66

Зона № 1

Обозначение характерных точек границ	Координаты, м				Метод определения координат	Формулы, примененные для расчета средней квадратической погрешности определения координат характерных точек границ (Mt), с подставленными в такие формулы значениями и итоговые (вычисленные) значения Mt, м	Описание закрепле ния точки
	содержатся в Едином государственном реестре недвижимости		определены в результате выполнения комплексных кадастровых работ				
	X	Y	X	Y			
1	2	3	4	5	6	7	8
29	-	-	396783.98	1489643.01	Аналитический метод	Mt = 0.10	-
30	-	-	396767.23	1489676.28	Аналитический метод	Mt = 0.10	-
20	-	-	396756.70	1489670.20	Аналитический метод	Mt = 0.10	-
19	-	-	396748.73	1489665.61	Аналитический метод	Mt = 0.10	-
24	-	-	396765.85	1489632.86	Аналитический метод	Mt = 0.10	-
29	-	-	396783.98	1489643.01	Аналитический метод	Mt = 0.10	-

**2. Сведения о частях границ уточняемого земельного участка
с кадастровым номером 66:58:0111004:22 :**

Обозначение части границ		Горизонтальное проложение (S), м	Описание прохождения части границ	Сведения о согласовании местоположения границ (согласовано/спорное)
от т.	до т.			
1	2	3	4	5
-	-	-	-	-

**3. Сведения о характеристиках уточняемого земельного участка
с кадастровым номером 66:58:0111004:22 :**

№ п/п	Наименование характеристики	Значение характеристики
1	2	3
1.	Адрес земельного участка	-
1.1.	Сведения о местоположении земельного участка (при отсутствии адреса) в структурированном в соответствии с федеральной информационной адресной системой виде	Российская Федерация, 623103, Свердловская область, город Первоуральск, улица Огнеупорщиков, дом 71
1.2.	Дополнительные сведения о местоположении земельного участка	Свердловская область, г. Первоуральск, ул. Огнеупорщиков, д. 71
2.	Площадь земельного участка \pm величина погрешности определения (вычисления) площади ($P \pm \Delta P$), м ²	781 ± 10
3.	Формула, примененная для расчета предельной допустимой погрешности определения площади земельного участка, с подставленными значениями и итоговые (вычисленные) значения (ΔP), м ²	$\Delta P = 3.5 * Mt * \sqrt{P} = 3.5 * 0.1 * \sqrt{781} = 10$

3. Сведения о характеристиках уточняемого земельного участка с кадастровым номером 66:58:0111004:22 :		
№ п/п	Наименование характеристики	Значение характеристики
1	2	3
4.	Площадь земельного участка согласно сведениям Единого государственного реестра недвижимости (Ркад), м2	658
5.	Оценка расхождения Р и Ркад (Р - Ркад), м2	123
6.	Предельные минимальный и максимальный размеры земельного участка (Рмин и Рмакс), м2	600 1500
7.	Кадастровый номер или иной государственный учетный номер (инвентарный) объекта недвижимости, расположенного на земельном участке	66:58:0111001:351
8.	Вид (виды) разрешенного использования	для индивидуального жилищного строительства
8.1.	Дополнительные сведения об использовании земельного участка	-
9.	Сведения о земельных участках (землях общего пользования, территории общего пользования), посредством которых обеспечивается доступ	Земли общего пользования
10.	Иные сведения	-
4. Пояснения к сведениям об уточняемом земельном участке с кадастровым номером 66:58:0111004:22 :		
1.	-	

Сведения об уточняемых земельных участках, необходимые для исправления реестровых ошибок в сведениях о местоположении их границ

**1. Сведения о характерных точках границ уточняемого земельного участка
с кадастровым номером 66:58:0111004:24 :**

Система координат МСК-66

Зона № 1

Обозначение характерных точек границ	Координаты, м				Метод определения координат	Формулы, примененные для расчета средней квадратической погрешности определения координат характерных точек границ (Mt), с подставленными в такие формулы значениями и итоговые (вычисленные) значения Mt, м	Описание закрепле ния точки
	содержатся в Едином государственном реестре недвижимости		определены в результате выполнения комплексных кадастровых работ				
	X	Y	X	Y			
1	2	3	4	5	6	7	8
51	-	-	396836.72	1489670.67	Аналитический метод	Mt = 0.10	-
52	-	-	396836.07	1489671.87	Аналитический метод	Mt = 0.10	-
53	-	-	396829.41	1489684.08	Аналитический метод	Mt = 0.10	-
54	-	-	396829.81	1489685.74	Аналитический метод	Mt = 0.10	-
55	-	-	396819.93	1489704.66	Аналитический метод	Mt = 0.10	-
56	-	-	396816.89	1489702.51	Аналитический метод	Mt = 0.10	-
57	-	-	396812.09	1489699.62	Аналитический метод	Mt = 0.10	-
43	-	-	396802.63	1489694.29	Аналитический метод	Mt = 0.10	-
42	-	-	396810.95	1489678.58	Аналитический метод	Mt = 0.10	-
41	-	-	396811.08	1489677.38	Аналитический метод	Mt = 0.10	-
40	-	-	396820.15	1489661.96	Аналитический метод	Mt = 0.10	-
51	-	-	396836.72	1489670.67	Аналитический метод	Mt = 0.10	-

**2. Сведения о частях границ уточняемого земельного участка
с кадастровым номером 66:58:0111004:24 :**

Обозначение части границ		Горизонтальное проложение (S), м	Описание прохождения части границ	Сведения о согласовании местоположения границ (согласовано/спорное)
от т.	до т.			
1	2	3	4	5
-	-	-	-	-

**3. Сведения о характеристиках уточняемого земельного участка
с кадастровым номером 66:58:0111004:24 :**

№ п/п	Наименование характеристики	Значение характеристики
1	2	3
1.	Адрес земельного участка	-

3. Сведения о характеристиках уточняемого земельного участка с кадастровым номером 66:58:0111004:24 :		
№ п/п	Наименование характеристики	Значение характеристики
1	2	3
1.1.	Сведения о местоположении земельного участка (при отсутствии адреса) в структурированном в соответствии с федеральной информационной адресной системой виде	Российская Федерация, 623103, Свердловская область, город Первоуральск, улица Огнеупорщиков, дом 65
1.2.	Дополнительные сведения о местоположении земельного участка	Свердловская область, г. Первоуральск, ул. Огнеупорщиков, д. 65
2.	Площадь земельного участка \pm величина погрешности определения (вычисления) площади ($P \pm \Delta P$), м2	729 \pm 9
3.	Формула, примененная для расчета предельной допустимой погрешности определения площади земельного участка, с подставленными значениями и итоговые (вычисленные) значения (ΔP), м2	$\Delta P = 3.5 * M_t * \sqrt{P} = 3.5 * 0.1 * \sqrt{729} = 9$
4.	Площадь земельного участка согласно сведениям Единого государственного реестра недвижимости ($P_{\text{кад}}$), м2	604
5.	Оценка расхождения P и $P_{\text{кад}}$ ($P - P_{\text{кад}}$), м2	125
6.	Предельные минимальный и максимальный размеры земельного участка ($P_{\text{мин}}$ и $P_{\text{макс}}$), м2	600 1500
7.	Кадастровый номер или иной государственный учетный номер (инвентарный) объекта недвижимости, расположенного на земельном участке	66:58:0111001:347
8.	Вид (виды) разрешенного использования	для индивидуального жилищного строительства
8.1.	Дополнительные сведения об использовании земельного участка	-
9.	Сведения о земельных участках (землях общего пользования, территории общего пользования), посредством которых обеспечивается доступ	Земли общего пользования
10.	Иные сведения	-
4. Пояснения к сведениям об уточняемом земельном участке с кадастровым номером 66:58:0111004:24 :		
1.	-	

Сведения об уточняемых земельных участках, необходимые для исправления реестровых ошибок в сведениях о местоположении их границ

**1. Сведения о характерных точках границ уточняемого земельного участка
с кадастровым номером 66:58:0111004:28 :**

Система координат МСК-66

Зона № 1

Обозначение характерных точек границ	Координаты, м				Метод определения координат	Формулы, примененные для расчета средней квадратической погрешности определения координат характерных точек границ (Mt), с подставленными в такие формулы значениями и итоговые (вычисленные) значения Mt, м	Описание закрепле ния точки
	содержатся в Едином государственном реестре недвижимости		определены в результате выполнения комплексных кадастровых работ				
	X	Y	X	Y			
1	2	3	4	5	6	7	8
83	-	-	396923.85	1489719.42	Аналитический метод	Mt = 0.10	-
84	-	-	396908.82	1489752.70	Аналитический метод	Mt = 0.10	-
79	-	-	396890.60	1489742.51	Аналитический метод	Mt = 0.10	-
78	-	-	396907.29	1489710.88	Аналитический метод	Mt = 0.10	-
83	-	-	396923.85	1489719.42	Аналитический метод	Mt = 0.10	-

**2. Сведения о частях границ уточняемого земельного участка
с кадастровым номером 66:58:0111004:28 :**

Обозначение части границ		Горизонтальное проложение (S), м	Описание прохождения части границ	Сведения о согласовании местоположения границ (согласовано/спорное)
от т.	до т.			
1	2	3	4	5
-	-	-	-	-

**3. Сведения о характеристиках уточняемого земельного участка
с кадастровым номером 66:58:0111004:28 :**

№ п/п	Наименование характеристики	Значение характеристики
1	2	3
1.	Адрес земельного участка	-
1.1.	Сведения о местоположении земельного участка (при отсутствии адреса) в структурированном в соответствии с федеральной информационной адресной системой виде	Российская Федерация, 623103, Свердловская область, город Первоуральск, улица Огнеупорщиков, дом 51
1.2.	Дополнительные сведения о местоположении земельного участка	Свердловская область, г. Первоуральск, ул. Огнеупорщиков, д. 51
2.	Площадь земельного участка \pm величина погрешности определения (вычисления) площади ($P \pm \Delta P$), м ²	713 ± 9
3.	Формула, примененная для расчета предельной допустимой погрешности определения площади земельного участка, с подставленными значениями и итоговые (вычисленные) значения (ΔP), м ²	$\Delta P = 3.5 * Mt * \sqrt{P} = 3.5 * 0.1 * \sqrt{713} = 9$
4.	Площадь земельного участка согласно сведениям Единого государственного реестра недвижимости ($P_{\text{кад}}$), м ²	609
5.	Оценка расхождения P и $P_{\text{кад}}$ ($P - P_{\text{кад}}$), м ²	104

3. Сведения о характеристиках уточняемого земельного участка с кадастровым номером 66:58:0111004:28 :		
№ п/п	Наименование характеристики	Значение характеристики
1	2	3
6.	Предельные минимальный и максимальный размеры земельного участка (Рмин и Рмакс), м2	600 1500
7.	Кадастровый номер или иной государственный учетный номер (инвентарный) объекта недвижимости, расположенного на земельном участке	66:58:0111001:340
8.	Вид (виды) разрешенного использования	индивидуальная жилая застройка
8.1.	Дополнительные сведения об использовании земельного участка	-
9.	Сведения о земельных участках (землях общего пользования, территории общего пользования), посредством которых обеспечивается доступ	Земли общего пользования
10.	Иные сведения	-
4. Пояснения к сведениям об уточняемом земельном участке с кадастровым номером 66:58:0111004:28 :		
1.	-	

Сведения об уточняемых земельных участках, необходимые для исправления реестровых ошибок в сведениях о местоположении их границ

**1. Сведения о характерных точках границ уточняемого земельного участка
с кадастровым номером 66:58:0111004:29 :**

Система координат МСК-66

Зона № 1

Обозначение характерных точек границ	Координаты, м				Метод определения координат	Формулы, примененные для расчета средней квадратической погрешности определения координат характерных точек границ (Mt), с подставленными в такие формулы значениями и итоговые (вычисленные) значения Mt, м	Описание закрепле ния точки
	содержатся в Едином государственном реестре недвижимости		определены в результате выполнения комплексных кадастровых работ				
	X	Y	X	Y			
1	2	3	4	5	6	7	8
183	-	-	397298.87	1489912.65	Аналитический метод	Mt = 0.10	-
184	-	-	397289.67	1489929.64	Аналитический метод	Mt = 0.10	-
185	-	-	397280.31	1489944.12	Аналитический метод	Mt = 0.10	-
187	-	-	397298.84	1489953.49	Аналитический метод	Mt = 0.10	-
194	-	-	397302.82	1489948.53	Аналитический метод	Mt = 0.10	-
195	-	-	397304.96	1489944.76	Аналитический метод	Mt = 0.10	-
196	-	-	397316.94	1489922.41	Аналитический метод	Mt = 0.10	-
183	-	-	397298.87	1489912.65	Аналитический метод	Mt = 0.10	-

**2. Сведения о частях границ уточняемого земельного участка
с кадастровым номером 66:58:0111004:29 :**

Обозначение части границ		Горизонтальное проложение (S), м	Описание прохождения части границ	Сведения о согласовании местоположения границ (согласовано/спорное)
от т.	до т.			
1	2	3	4	5
-	-	-	-	-

**3. Сведения о характеристиках уточняемого земельного участка
с кадастровым номером 66:58:0111004:29 :**

№ п/п	Наименование характеристики	Значение характеристики
1	2	3
1.	Адрес земельного участка	-
1.1.	Сведения о местоположении земельного участка (при отсутствии адреса) в структурированном в соответствии с федеральной информационной адресной системой виде	Российская Федерация, 623103, Свердловская область, город Первоуральск, улица Огнеупорщиков, дом 21
1.2.	Дополнительные сведения о местоположении земельного участка	Свердловская область, г. Первоуральск, ул. Огнеупорщиков, д. 21
2.	Площадь земельного участка \pm величина погрешности определения (вычисления) площади ($P \pm \Delta P$), м ²	753 ± 10

3. Сведения о характеристиках уточняемого земельного участка с кадастровым номером 66:58:0111004:29 :		
№ п/п	Наименование характеристики	Значение характеристики
1	2	3
3.	Формула, примененная для расчета предельной допустимой погрешности определения площади земельного участка, с подставленными значениями и итоговые (вычисленные) значения (ΔP), м2	$\Delta P = 3.5 * M_t * \sqrt{P} = 3.5 * 0.1 * \sqrt{753} = 10$
4.	Площадь земельного участка согласно сведениям Единого государственного реестра недвижимости (Ркад), м2	709
5.	Оценка расхождения Р и Ркад (Р - Ркад), м2	44
6.	Предельные минимальный и максимальный размеры земельного участка (Рмин и Рмакс), м2	600 1500
7.	Кадастровый номер или иной государственный учетный номер (инвентарный) объекта недвижимости, расположенного на земельном участке	-
8.	Вид (виды) разрешенного использования	индивидуальная жилая застройка
8.1.	Дополнительные сведения об использовании земельного участка	-
9.	Сведения о земельных участках (землях общего пользования, территории общего пользования), посредством которых обеспечивается доступ	Земли общего пользования
10.	Иные сведения	-
4. Пояснения к сведениям об уточняемом земельном участке с кадастровым номером 66:58:0111004:29 :		
1.	-	

Сведения об уточняемых земельных участках, необходимые для исправления реестровых ошибок в сведениях о местоположении их границ

**1. Сведения о характерных точках границ уточняемого земельного участка
с кадастровым номером 66:58:0111004:30 :**

Система координат МСК-66

Зона № 1

Обозначение характерных точек границ	Координаты, м				Метод определения координат	Формулы, примененные для расчета средней квадратической погрешности определения координат характерных точек границ (Mt), с подставленными в такие формулы значениями и итоговые (вычисленные) значения Mt, м	Описание закрепле ния точки
	содержатся в Едином государственном реестре недвижимости		определены в результате выполнения комплексных кадастровых работ				
	X	Y	X	Y			
1	2	3	4	5	6	7	8
214	-	-	397424.80	1489981.68	Аналитический метод	Mt = 0.10	-
215	-	-	397417.60	1489994.38	Аналитический метод	Mt = 0.10	-
216	-	-	397413.77	1490000.77	Аналитический метод	Mt = 0.10	-
217	-	-	397408.22	1490008.33	Аналитический метод	Mt = 0.10	-
218	-	-	397390.98	1490001.70	Аналитический метод	Mt = 0.10	-
219	-	-	397407.91	1489972.15	Аналитический метод	Mt = 0.10	-
214	-	-	397424.80	1489981.68	Аналитический метод	Mt = 0.10	-

**2. Сведения о частях границ уточняемого земельного участка
с кадастровым номером 66:58:0111004:30 :**

Обозначение части границ		Горизонтальное проложение (S), м	Описание прохождения части границ	Сведения о согласовании местоположения границ (согласовано/спорное)
от т.	до т.			
1	2	3	4	5
-	-	-	-	-

**3. Сведения о характеристиках уточняемого земельного участка
с кадастровым номером 66:58:0111004:30 :**

№ п/п	Наименование характеристики	Значение характеристики
1	2	3
1.	Адрес земельного участка	-
1.1.	Сведения о местоположении земельного участка (при отсутствии адреса) в структурированном в соответствии с федеральной информационной адресной системой виде	Российская Федерация, 623103, Свердловская область, город Первоуральск, улица Огнеупорщиков, дом 9
1.2.	Дополнительные сведения о местоположении земельного участка	Свердловская область, г. Первоуральск, ул. Огнеупорщиков, д. 9
2.	Площадь земельного участка \pm величина погрешности определения (вычисления) площади ($P \pm \Delta P$), м ²	628 ± 9

3. Сведения о характеристиках уточняемого земельного участка с кадастровым номером 66:58:0111004:30 :		
№ п/п	Наименование характеристики	Значение характеристики
1	2	3
3.	Формула, примененная для расчета предельной допустимой погрешности определения площади земельного участка, с подставленными значениями и итоговые (вычисленные) значения (ΔP), м2	$\Delta P = 3.5 * M_t * \sqrt{P} = 3.5 * 0.1 * \sqrt{628} = 9$
4.	Площадь земельного участка согласно сведениям Единого государственного реестра недвижимости (Ркад), м2	619
5.	Оценка расхождения Р и Ркад (Р - Ркад), м2	9
6.	Предельные минимальный и максимальный размеры земельного участка (Рмин и Рмакс), м2	600 1500
7.	Кадастровый номер или иной государственный учетный номер (инвентарный) объекта недвижимости, расположенного на земельном участке	66:58:0111001:363
8.	Вид (виды) разрешенного использования	для индивидуального жилищного строительства
8.1.	Дополнительные сведения об использовании земельного участка	-
9.	Сведения о земельных участках (землях общего пользования, территории общего пользования), посредством которых обеспечивается доступ	Земли общего пользования
10.	Иные сведения	-
4. Пояснения к сведениям об уточняемом земельном участке с кадастровым номером 66:58:0111004:30 :		
1.	-	

Сведения об уточняемых земельных участках, необходимые для исправления реестровых ошибок в сведениях о местоположении их границ

**1. Сведения о характерных точках границ уточняемого земельного участка
с кадастровым номером 66:58:0111004:31 :**

Система координат МСК-66

Зона № 1

Обозначение характерных точек границ	Координаты, м				Метод определения координат	Формулы, примененные для расчета средней квадратической погрешности определения координат характерных точек границ (Mt), с подставленными в такие формулы значениями и итоговые (вычисленные) значения Mt, м	Описание закрепле ния точки
	содержатся в Едином государственном реестре недвижимости		определены в результате выполнения комплексных кадастровых работ				
	X	Y	X	Y			
1	2	3	4	5	6	7	8
116	-	-	397020.41	1489810.61	Аналитический метод	Mt = 0.10	-
117	-	-	397041.44	1489818.14	Аналитический метод	Mt = 0.10	-
118	-	-	397043.91	1489812.55	Аналитический метод	Mt = 0.10	-
119	-	-	397056.04	1489785.14	Аналитический метод	Mt = 0.10	-
120	-	-	397048.75	1489781.91	Аналитический метод	Mt = 0.10	-
121	-	-	397036.32	1489775.61	Аналитический метод	Mt = 0.10	-
122	-	-	397033.40	1489774.68	Аналитический метод	Mt = 0.10	-
123	-	-	397017.81	1489801.53	Аналитический метод	Mt = 0.10	-
124	-	-	397016.15	1489808.00	Аналитический метод	Mt = 0.10	-
116	-	-	397020.41	1489810.61	Аналитический метод	Mt = 0.10	-

**2. Сведения о частях границ уточняемого земельного участка
с кадастровым номером 66:58:0111004:31 :**

Обозначение части границ		Горизонтальное проложение (S), м	Описание прохождения части границ	Сведения о согласовании местоположения границ (согласовано/спорное)
от т.	до т.			
1	2	3	4	5
-	-	-	-	-

**3. Сведения о характеристиках уточняемого земельного участка
с кадастровым номером 66:58:0111004:31 :**

№ п/п	Наименование характеристики	Значение характеристики
1	2	3
1.	Адрес земельного участка	-
1.1.	Сведения о местоположении земельного участка (при отсутствии адреса) в структурированном в соответствии с федеральной информационной адресной системой виде	Российская Федерация, 623103, Свердловская область, город Первоуральск, улица Огнеупорщиков, дом 43
1.2.	Дополнительные сведения о местоположении земельного участка	Свердловская область, г. Первоуральск, ул. Огнеупорщиков, д. 43

3. Сведения о характеристиках уточняемого земельного участка с кадастровым номером 66:58:0111004:31 :		
№ п/п	Наименование характеристики	Значение характеристики
1	2	3
2.	Площадь земельного участка ± величина погрешности определения (вычисления) площади ($P \pm \Delta P$), м2	1000 ± 11
3.	Формула, примененная для расчета предельной допустимой погрешности определения площади земельного участка, с подставленными значениями и итоговые (вычисленные) значения (ΔP), м2	$\Delta P = 3.5 * M_t * \sqrt{P} = 3.5 * 0.1 * \sqrt{1000} = 11$
4.	Площадь земельного участка согласно сведениям Единого государственного реестра недвижимости ($P_{\text{кад}}$), м2	983
5.	Оценка расхождения P и $P_{\text{кад}}$ ($P - P_{\text{кад}}$), м2	17
6.	Предельные минимальный и максимальный размеры земельного участка ($P_{\text{мин}}$ и $P_{\text{макс}}$), м2	600 1500
7.	Кадастровый номер или иной государственный учетный номер (инвентарный) объекта недвижимости, расположенного на земельном участке	66:58:0111001:334
8.	Вид (виды) разрешенного использования	для индивидуального жилищного строительства
8.1.	Дополнительные сведения об использовании земельного участка	-
9.	Сведения о земельных участках (землях общего пользования, территории общего пользования), посредством которых обеспечивается доступ	Земли общего пользования
10.	Иные сведения	-
4. Пояснения к сведениям об уточняемом земельном участке с кадастровым номером 66:58:0111004:31 :		
1.	-	

Сведения об уточняемых земельных участках, необходимые для исправления реестровых ошибок в сведениях о местоположении их границ

**1. Сведения о характерных точках границ уточняемого земельного участка
с кадастровым номером 66:58:0111004:32 :**

Система координат МСК-66

Зона № 1

Обозначение характерных точек границ	Координаты, м				Метод определения координат	Формулы, примененные для расчета средней квадратической погрешности определения координат характерных точек границ (Mt), с подставленными в такие формулы значениями и итоговые (вычисленные) значения Mt, м	Описание закрепле ния точки
	содержатся в Едином государственном реестре недвижимости		определены в результате выполнения комплексных кадастровых работ				
	X	Y	X	Y			
1	2	3	4	5	6	7	8
145	-	-	397091.88	1489844.17	Аналитический метод	Mt = 0.10	-
146	-	-	397090.01	1489843.48	Аналитический метод	Mt = 0.10	-
132	-	-	397064.06	1489829.24	Аналитический метод	Mt = 0.10	-
128	-	-	397067.82	1489817.14	Аналитический метод	Mt = 0.10	-
127	-	-	397068.70	1489815.20	Аналитический метод	Mt = 0.10	-
140	-	-	397098.83	1489830.29	Аналитический метод	Mt = 0.10	-
145	-	-	397091.88	1489844.17	Аналитический метод	Mt = 0.10	-

**2. Сведения о частях границ уточняемого земельного участка
с кадастровым номером 66:58:0111004:32 :**

Обозначение части границ		Горизонтальное проложение (S), м	Описание прохождения части границ	Сведения о согласовании местоположения границ (согласовано/спорное)
от т.	до т.			
1	2	3	4	5
-	-	-	-	-

**3. Сведения о характеристиках уточняемого земельного участка
с кадастровым номером 66:58:0111004:32 :**

№ п/п	Наименование характеристики	Значение характеристики
1	2	3
1.	Адрес земельного участка	-
1.1.	Сведения о местоположении земельного участка (при отсутствии адреса) в структурированном в соответствии с федеральной информационной адресной системой виде	Российская Федерация, 623103, Свердловская область, город Первоуральск, улица Огнеупорщиков, дом 39
1.2.	Дополнительные сведения о местоположении земельного участка	Свердловская область, г. Первоуральск, ул. Огнеупорщиков, д. 39
2.	Площадь земельного участка \pm величина погрешности определения (вычисления) площади ($P \pm \Delta P$), м ²	498 ± 8

3. Сведения о характеристиках уточняемого земельного участка с кадастровым номером 66:58:0111004:32 :		
№ п/п	Наименование характеристики	Значение характеристики
1	2	3
3.	Формула, примененная для расчета предельной допустимой погрешности определения площади земельного участка, с подставленными значениями и итоговые (вычисленные) значения (ΔP), м2	$\Delta P = 3.5 * Mt * \sqrt{P} = 3.5 * 0.1 * \sqrt{498} = 8$
4.	Площадь земельного участка согласно сведениям Единого государственного реестра недвижимости (Ркад), м2	490
5.	Оценка расхождения Р и Ркад (Р - Ркад), м2	8
6.	Предельные минимальный и максимальный размеры земельного участка (Рмин и Рмакс), м2	600 1500
7.	Кадастровый номер или иной государственный учетный номер (инвентарный) объекта недвижимости, расположенного на земельном участке	-
8.	Вид (виды) разрешенного использования	для индивидуального жилищного строительства
8.1.	Дополнительные сведения об использовании земельного участка	-
9.	Сведения о земельных участках (землях общего пользования, территории общего пользования), посредством которых обеспечивается доступ	Земли общего пользования
10.	Иные сведения	-
4. Пояснения к сведениям об уточняемом земельном участке с кадастровым номером 66:58:0111004:32 :		
1.	-	

Сведения об уточняемых земельных участках, необходимые для исправления реестровых ошибок в сведениях о местоположении их границ

**1. Сведения о характерных точках границ уточняемого земельного участка
с кадастровым номером 66:58:0111004:33 :**

Система координат МСК-66

Зона № 1

Обозначение характерных точек границ	Координаты, м				Метод определения координат	Формулы, примененные для расчета средней квадратической погрешности определения координат характерных точек границ (Mt), с подставленными в такие формулы значениями и итоговые (вычисленные) значения Mt, м	Описание закрепле ния точки
	содержатся в Едином государственном реестре недвижимости		определены в результате выполнения комплексных кадастровых работ				
	X	Y	X	Y			
1	2	3	4	5	6	7	8
140	-	-	397098.83	1489830.29	Аналитический метод	Mt = 0.10	-
127	-	-	397068.70	1489815.20	Аналитический метод	Mt = 0.10	-
126	-	-	397076.18	1489798.62	Аналитический метод	Mt = 0.10	-
141	-	-	397099.21	1489809.84	Аналитический метод	Mt = 0.10	-
142	-	-	397099.71	1489808.78	Аналитический метод	Mt = 0.10	-
143	-	-	397102.65	1489810.18	Аналитический метод	Mt = 0.10	-
144	-	-	397107.93	1489812.72	Аналитический метод	Mt = 0.10	-
140	-	-	397098.83	1489830.29	Аналитический метод	Mt = 0.10	-

**2. Сведения о частях границ уточняемого земельного участка
с кадастровым номером 66:58:0111004:33 :**

Обозначение части границ		Горизонтальное проложение (S), м	Описание прохождения части границ	Сведения о согласовании местоположения границ (согласовано/спорное)
от т.	до т.			
1	2	3	4	5
-	-	-	-	-

**3. Сведения о характеристиках уточняемого земельного участка
с кадастровым номером 66:58:0111004:33 :**

№ п/п	Наименование характеристики	Значение характеристики
1	2	3
1.	Адрес земельного участка	-
1.1.	Сведения о местоположении земельного участка (при отсутствии адреса) в структурированном в соответствии с федеральной информационной адресной системой виде	Российская Федерация, 623103, Свердловская область, город Первоуральск, улица Огнеупорщиков, дом 39
1.2.	Дополнительные сведения о местоположении земельного участка	Свердловская область, г. Первоуральск, ул. Огнеупорщиков, д. 39
2.	Площадь земельного участка \pm величина погрешности определения (вычисления) площади ($P \pm \Delta P$), м ²	639 ± 9

3. Сведения о характеристиках уточняемого земельного участка с кадастровым номером 66:58:0111004:33 :		
№ п/п	Наименование характеристики	Значение характеристики
1	2	3
3.	Формула, примененная для расчета предельной допустимой погрешности определения площади земельного участка, с подставленными значениями и итоговые (вычисленные) значения (ΔP), м2	$\Delta P = 3.5 * Mt * \sqrt{P} = 3.5 * 0.1 * \sqrt{639} = 9$
4.	Площадь земельного участка согласно сведениям Единого государственного реестра недвижимости (Ркад), м2	605
5.	Оценка расхождения Р и Ркад (Р - Ркад), м2	34
6.	Предельные минимальный и максимальный размеры земельного участка (Рмин и Рмакс), м2	600 1500
7.	Кадастровый номер или иной государственный учетный номер (инвентарный) объекта недвижимости, расположенного на земельном участке	66:58:0111001:331
8.	Вид (виды) разрешенного использования	для индивидуального жилищного строительства
8.1.	Дополнительные сведения об использовании земельного участка	-
9.	Сведения о земельных участках (землях общего пользования, территории общего пользования), посредством которых обеспечивается доступ	Земли общего пользования
10.	Иные сведения	-
4. Пояснения к сведениям об уточняемом земельном участке с кадастровым номером 66:58:0111004:33 :		
1.	-	

Сведения об уточняемых земельных участках, необходимые для исправления реестровых ошибок в сведениях о местоположении их границ

**1. Сведения о характерных точках границ уточняемого земельного участка
с кадастровым номером 66:58:0111004:34 :**

Система координат МСК-66

Зона № 1

Обозначение характерных точек границ	Координаты, м				Метод определения координат	Формулы, примененные для расчета средней квадратической погрешности определения координат характерных точек границ (Mt), с подставленными в такие формулы значениями и итоговые (вычисленные) значения Mt, м	Описание закрепле ния точки
	содержатся в Едином государственном реестре недвижимости		определены в результате выполнения комплексных кадастровых работ				
	X	Y	X	Y			
1	2	3	4	5	6	7	8
241	-	-	397481.25	1490006.84	Аналитический метод	Mt = 0.10	-
242	-	-	397478.56	1490011.69	Аналитический метод	Mt = 0.10	-
243	-	-	397471.71	1490022.07	Аналитический метод	Mt = 0.10	-
244	-	-	397456.88	1490042.22	Аналитический метод	Mt = 0.10	-
245	-	-	397454.99	1490044.49	Аналитический метод	Mt = 0.10	-
225	-	-	397453.08	1490044.61	Аналитический метод	Mt = 0.10	-
224	-	-	397450.71	1490039.16	Аналитический метод	Mt = 0.10	-
223	-	-	397449.73	1490032.60	Аналитический метод	Mt = 0.10	-
222	-	-	397442.70	1490028.18	Аналитический метод	Mt = 0.10	-
238	-	-	397448.50	1490020.23	Аналитический метод	Mt = 0.10	-
237	-	-	397460.91	1490002.00	Аналитический метод	Mt = 0.10	-
246	-	-	397464.21	1489997.13	Аналитический метод	Mt = 0.10	-
241	-	-	397481.25	1490006.84	Аналитический метод	Mt = 0.10	-

**2. Сведения о частях границ уточняемого земельного участка
с кадастровым номером 66:58:0111004:34 :**

Обозначение части границ		Горизонтальное проложение (S), м	Описание прохождения части границ	Сведения о согласовании местоположения границ (согласовано/спорное)
от т.	до т.			
1	2	3	4	5
-	-	-	-	-

**3. Сведения о характеристиках уточняемого земельного участка
с кадастровым номером 66:58:0111004:34 :**

№ п/п	Наименование характеристики	Значение характеристики
1	2	3
1.	Адрес земельного участка	-

3. Сведения о характеристиках уточняемого земельного участка с кадастровым номером 66:58:0111004:34 :		
№ п/п	Наименование характеристики	Значение характеристики
1	2	3
1.1.	Сведения о местоположении земельного участка (при отсутствии адреса) в структурированном в соответствии с федеральной информационной адресной системой виде	Российская Федерация, 623103, Свердловская область, город Первоуральск, улица Огнеупорщиков, дом 3
1.2.	Дополнительные сведения о местоположении земельного участка	Свердловская область, г. Первоуральск, ул. Огнеупорщиков, д. 3
2.	Площадь земельного участка \pm величина погрешности определения (вычисления) площади ($P \pm \Delta P$), м2	822 ± 10
3.	Формула, примененная для расчета предельной допустимой погрешности определения площади земельного участка, с подставленными значениями и итоговые (вычисленные) значения (ΔP), м2	$\Delta P = 3.5 * M_t * \sqrt{P} = 3.5 * 0.1 * \sqrt{822} = 10$
4.	Площадь земельного участка согласно сведениям Единого государственного реестра недвижимости ($P_{\text{кад}}$), м2	696
5.	Оценка расхождения P и $P_{\text{кад}}$ ($P - P_{\text{кад}}$), м2	126
6.	Предельные минимальный и максимальный размеры земельного участка ($P_{\text{мин}}$ и $P_{\text{макс}}$), м2	600 1500
7.	Кадастровый номер или иной государственный учетный номер (инвентарный) объекта недвижимости, расположенного на земельном участке	66:58:0111001:301
8.	Вид (виды) разрешенного использования	для индивидуального жилищного строительства
8.1.	Дополнительные сведения об использовании земельного участка	-
9.	Сведения о земельных участках (землях общего пользования, территории общего пользования), посредством которых обеспечивается доступ	Земли общего пользования
10.	Иные сведения	-
4. Пояснения к сведениям об уточняемом земельном участке с кадастровым номером 66:58:0111004:34 :		
1.	-	

Сведения об уточняемых земельных участках, необходимые для исправления реестровых ошибок в сведениях о местоположении их границ

**1. Сведения о характерных точках границ уточняемого земельного участка
с кадастровым номером 66:58:0111004:35 :**

Система координат МСК-66

Зона № 1

Обозначение характерных точек границ	Координаты, м				Метод определения координат	Формулы, примененные для расчета средней квадратической погрешности определения координат характерных точек границ (Mt), с подставленными в такие формулы значениями и итоговые (вычисленные) значения Mt, м	Описание закрепле ния точки
	содержатся в Едином государственном реестре недвижимости		определены в результате выполнения комплексных кадастровых работ				
	X	Y	X	Y			
1	2	3	4	5	6	7	8
202	-	-	397353.31	1489942.92	Аналитический метод	Mt = 0.10	-
203	-	-	397336.58	1489969.86	Аналитический метод	Mt = 0.10	-
204	-	-	397335.12	1489972.22	Аналитический метод	Mt = 0.10	-
200	-	-	397317.21	1489962.79	Аналитический метод	Mt = 0.10	-
201	-	-	397318.74	1489959.73	Аналитический метод	Mt = 0.10	-
197	-	-	397328.08	1489944.08	Аналитический метод	Mt = 0.10	-
198	-	-	397335.07	1489932.22	Аналитический метод	Mt = 0.10	-
202	-	-	397353.31	1489942.92	Аналитический метод	Mt = 0.10	-

**2. Сведения о частях границ уточняемого земельного участка
с кадастровым номером 66:58:0111004:35 :**

Обозначение части границ		Горизонтальное проложение (S), м	Описание прохождения части границ	Сведения о согласовании местоположения границ (согласовано/спорное)
от т.	до т.			
1	2	3	4	5
-	-	-	-	-

**3. Сведения о характеристиках уточняемого земельного участка
с кадастровым номером 66:58:0111004:35 :**

№ п/п	Наименование характеристики	Значение характеристики
1	2	3
1.	Адрес земельного участка	-
1.1.	Сведения о местоположении земельного участка (при отсутствии адреса) в структурированном в соответствии с федеральной информационной адресной системой виде	Российская Федерация, 623103, Свердловская область, город Первоуральск, улица Огнеупорщиков, дом 17
1.2.	Дополнительные сведения о местоположении земельного участка	Свердловская область, г. Первоуральск, ул. Огнеупорщиков, д. 17
2.	Площадь земельного участка \pm величина погрешности определения (вычисления) площади ($P \pm \Delta P$), м ²	726 ± 9

3. Сведения о характеристиках уточняемого земельного участка с кадастровым номером 66:58:0111004:35 :		
№ п/п	Наименование характеристики	Значение характеристики
1	2	3
3.	Формула, примененная для расчета предельной допустимой погрешности определения площади земельного участка, с подставленными значениями и итоговые (вычисленные) значения (ΔP), м2	$\Delta P = 3.5 * M_t * \sqrt{P} = 3.5 * 0.1 * \sqrt{726} = 9$
4.	Площадь земельного участка согласно сведениям Единого государственного реестра недвижимости (Ркад), м2	604
5.	Оценка расхождения Р и Ркад (Р - Ркад), м2	122
6.	Предельные минимальный и максимальный размеры земельного участка (Рмин и Рмакс), м2	600 1500
7.	Кадастровый номер или иной государственный учетный номер (инвентарный) объекта недвижимости, расположенного на земельном участке	66:58:0111001:286
8.	Вид (виды) разрешенного использования	для индивидуального жилищного строительства
8.1.	Дополнительные сведения об использовании земельного участка	-
9.	Сведения о земельных участках (землях общего пользования, территории общего пользования), посредством которых обеспечивается доступ	Земли общего пользования
10.	Иные сведения	-
4. Пояснения к сведениям об уточняемом земельном участке с кадастровым номером 66:58:0111004:35 :		
1.	-	

Сведения об уточняемых земельных участках, необходимые для исправления реестровых ошибок в сведениях о местоположении их границ

**1. Сведения о характерных точках границ уточняемого земельного участка
с кадастровым номером 66:58:0111004:43 :**

Система координат МСК-66

Зона № 1

Обозначение характерных точек границ	Координаты, м				Метод определения координат	Формулы, примененные для расчета средней квадратической погрешности определения координат характерных точек границ (Mt), с подставленными в такие формулы значениями и итоговые (вычисленные) значения Mt, м	Описание закрепле ния точки
	содержатся в Едином государственном реестре недвижимости		определены в результате выполнения комплексных кадастровых работ				
	X	Y	X	Y			
1	2	3	4	5	6	7	8
237	-	-	397460.91	1490002.00	Аналитический метод	Mt = 0.10	-
238	-	-	397448.50	1490020.23	Аналитический метод	Mt = 0.10	-
222	-	-	397442.70	1490028.18	Аналитический метод	Mt = 0.10	-
221	-	-	397425.71	1490017.84	Аналитический метод	Mt = 0.10	-
220	-	-	397442.12	1489990.89	Аналитический метод	Mt = 0.10	-
239	-	-	397445.33	1489992.70	Аналитический метод	Mt = 0.10	-
240	-	-	397454.01	1489997.58	Аналитический метод	Mt = 0.10	-
237	-	-	397460.91	1490002.00	Аналитический метод	Mt = 0.10	-

**2. Сведения о частях границ уточняемого земельного участка
с кадастровым номером 66:58:0111004:43 :**

Обозначение части границ		Горизонтальное проложение (S), м	Описание прохождения части границ	Сведения о согласовании местоположения границ (согласовано/спорное)
от т.	до т.			
1	2	3	4	5
-	-	-	-	-

**3. Сведения о характеристиках уточняемого земельного участка
с кадастровым номером 66:58:0111004:43 :**

№ п/п	Наименование характеристики	Значение характеристики
1	2	3
1.	Адрес земельного участка	-
1.1.	Сведения о местоположении земельного участка (при отсутствии адреса) в структурированном в соответствии с федеральной информационной адресной системой виде	Российская Федерация, 623103, Свердловская область, город Первоуральск, улица Огнеупорщиков, дом 5
1.2.	Дополнительные сведения о местоположении земельного участка	Свердловская область, г. Первоуральск, ул. Огнеупорщиков, д. 5
2.	Площадь земельного участка \pm величина погрешности определения (вычисления) площади ($P \pm \Delta P$), м ²	668 ± 9

3. Сведения о характеристиках уточняемого земельного участка с кадастровым номером 66:58:0111004:43 :		
№ п/п	Наименование характеристики	Значение характеристики
1	2	3
3.	Формула, примененная для расчета предельной допустимой погрешности определения площади земельного участка, с подставленными значениями и итоговые (вычисленные) значения (ΔP), м2	$\Delta P = 3.5 * Mt * \sqrt{P} = 3.5 * 0.1 * \sqrt{668} = 9$
4.	Площадь земельного участка согласно сведениям Единого государственного реестра недвижимости (Ркад), м2	606
5.	Оценка расхождения Р и Ркад (Р - Ркад), м2	62
6.	Предельные минимальный и максимальный размеры земельного участка (Рмин и Рмакс), м2	600 1500
7.	Кадастровый номер или иной государственный учетный номер (инвентарный) объекта недвижимости, расположенного на земельном участке	66:58:0111001:337
8.	Вид (виды) разрешенного использования	под жилой дом для индивидуального жилищного строительства
8.1.	Дополнительные сведения об использовании земельного участка	-
9.	Сведения о земельных участках (землях общего пользования, территории общего пользования), посредством которых обеспечивается доступ	Земли общего пользования
10.	Иные сведения	-
4. Пояснения к сведениям об уточняемом земельном участке с кадастровым номером 66:58:0111004:43 :		
1.	-	

Сведения об уточняемых земельных участках, необходимые для исправления реестровых ошибок в сведениях о местоположении их границ

**1. Сведения о характерных точках границ уточняемого земельного участка
с кадастровым номером 66:58:0111004:44 :**

Система координат МСК-66

Зона № 1

Обозначение характерных точек границ	Координаты, м				Метод определения координат	Формулы, примененные для расчета средней квадратической погрешности определения координат характерных точек границ (Mt), с подставленными в такие формулы значениями и итоговые (вычисленные) значения Mt, м	Описание закрепле ния точки
	содержатся в Едином государственном реестре недвижимости		определены в результате выполнения комплексных кадастровых работ				
	X	Y	X	Y			
1	2	3	4	5	6	7	8
173	-	-	397213.87	1489863.34	Аналитический метод	Mt = 0.10	-
174	-	-	397196.14	1489896.32	Аналитический метод	Mt = 0.10	-
175	-	-	397194.77	1489895.46	Аналитический метод	Mt = 0.10	-
160	-	-	397179.20	1489885.73	Аналитический метод	Mt = 0.10	-
159	-	-	397195.48	1489854.24	Аналитический метод	Mt = 0.10	-
173	-	-	397213.87	1489863.34	Аналитический метод	Mt = 0.10	-

**2. Сведения о частях границ уточняемого земельного участка
с кадастровым номером 66:58:0111004:44 :**

Обозначение части границ		Горизонтальное проложение (S), м	Описание прохождения части границ	Сведения о согласовании местоположения границ (согласовано/спорное)
от т.	до т.			
1	2	3	4	5
-	-	-	-	-

**3. Сведения о характеристиках уточняемого земельного участка
с кадастровым номером 66:58:0111004:44 :**

№ п/п	Наименование характеристики	Значение характеристики
1	2	3
1.	Адрес земельного участка	-
1.1.	Сведения о местоположении земельного участка (при отсутствии адреса) в структурированном в соответствии с федеральной информационной адресной системой виде	Российская Федерация, 623103, Свердловская область, город Первоуральск, улица Огнеупорщиков, дом 31
1.2.	Дополнительные сведения о местоположении земельного участка	Свердловская область, г. Первоуральск, ул. Огнеупорщиков, д. 31
2.	Площадь земельного участка \pm величина погрешности определения (вычисления) площади ($P \pm \Delta P$), м ²	737 ± 10
3.	Формула, примененная для расчета предельной допустимой погрешности определения площади земельного участка, с подставленными значениями и итоговые (вычисленные) значения (ΔP), м ²	$\Delta P = 3.5 * Mt * \sqrt{P} = 3.5 * 0.1 * \sqrt{737} = 10$

3. Сведения о характеристиках уточняемого земельного участка с кадастровым номером 66:58:0111004:44 :		
№ п/п	Наименование характеристики	Значение характеристики
1	2	3
4.	Площадь земельного участка согласно сведениям Единого государственного реестра недвижимости (Ркад), м2	600
5.	Оценка расхождения Р и Ркад (Р - Ркад), м2	137
6.	Предельные минимальный и максимальный размеры земельного участка (Рмин и Рмакс), м2	600 1500
7.	Кадастровый номер или иной государственный учетный номер (инвентарный) объекта недвижимости, расположенного на земельном участке	66:58:0111001:305
8.	Вид (виды) разрешенного использования	под индивидуальное строительство жилого дома
8.1.	Дополнительные сведения об использовании земельного участка	-
9.	Сведения о земельных участках (землях общего пользования, территории общего пользования), посредством которых обеспечивается доступ	Земли общего пользования
10.	Иные сведения	-
4. Пояснения к сведениям об уточняемом земельном участке с кадастровым номером 66:58:0111004:44 :		
1.	-	

Сведения об уточняемых земельных участках, необходимые для исправления реестровых ошибок в сведениях о местоположении их границ

**1. Сведения о характерных точках границ уточняемого земельного участка
с кадастровым номером 66:58:0111004:45 :**

Система координат МСК-66

Зона № 1

Обозначение характерных точек границ	Координаты, м				Метод определения координат	Формулы, примененные для расчета средней квадратической погрешности определения координат характерных точек границ (Mt), с подставленными в такие формулы значениями и итоговые (вычисленные) значения Mt, м	Описание закрепле ния точки
	содержатся в Едином государственном реестре недвижимости		определены в результате выполнения комплексных кадастровых работ				
	X	Y	X	Y			
1	2	3	4	5	6	7	8
108	-	-	397019.71	1489772.52	Аналитический метод	Mt = 0.10	-
109	-	-	397005.30	1489805.59	Аналитический метод	Mt = 0.10	-
110	-	-	396998.61	1489802.68	Аналитический метод	Mt = 0.10	-
105	-	-	396982.89	1489793.91	Аналитический метод	Mt = 0.10	-
104	-	-	396979.73	1489792.15	Аналитический метод	Mt = 0.10	-
103	-	-	396988.15	1489771.90	Аналитический метод	Mt = 0.10	-
102	-	-	396994.72	1489759.96	Аналитический метод	Mt = 0.10	-
111	-	-	397003.27	1489764.26	Аналитический метод	Mt = 0.10	-
112	-	-	397013.22	1489769.26	Аналитический метод	Mt = 0.10	-
108	-	-	397019.71	1489772.52	Аналитический метод	Mt = 0.10	-

**2. Сведения о частях границ уточняемого земельного участка
с кадастровым номером 66:58:0111004:45 :**

Обозначение части границ		Горизонтальное проложение (S), м	Описание прохождения части границ	Сведения о согласовании местоположения границ (согласовано/спорное)
от т.	до т.			
1	2	3	4	5
-	-	-	-	-

**3. Сведения о характеристиках уточняемого земельного участка
с кадастровым номером 66:58:0111004:45 :**

№ п/п	Наименование характеристики	Значение характеристики
1	2	3
1.	Адрес земельного участка	-
1.1.	Сведения о местоположении земельного участка (при отсутствии адреса) в структурированном в соответствии с федеральной информационной адресной системой виде	Российская Федерация, 623103, Свердловская область, город Первоуральск, улица Огнеупорщиков, дом 45
1.2.	Дополнительные сведения о местоположении земельного участка	Свердловская область, г. Первоуральск, ул. Огнеупорщиков, д. 45

3. Сведения о характеристиках уточняемого земельного участка с кадастровым номером 66:58:0111004:45 :		
№ п/п	Наименование характеристики	Значение характеристики
1	2	3
2.	Площадь земельного участка ± величина погрешности определения (вычисления) площади ($P \pm \Delta P$), м2	1040 ± 11
3.	Формула, примененная для расчета предельной допустимой погрешности определения площади земельного участка, с подставленными значениями и итоговые (вычисленные) значения (ΔP), м2	$\Delta P = 3.5 * M_t * \sqrt{P} = 3.5 * 0.1 * \sqrt{1040} = 11$
4.	Площадь земельного участка согласно сведениям Единого государственного реестра недвижимости ($P_{\text{кад}}$), м2	670
5.	Оценка расхождения P и $P_{\text{кад}}$ ($P - P_{\text{кад}}$), м2	370
6.	Предельные минимальный и максимальный размеры земельного участка ($P_{\text{мин}}$ и $P_{\text{макс}}$), м2	600 1500
7.	Кадастровый номер или иной государственный учетный номер (инвентарный) объекта недвижимости, расположенного на земельном участке	66:58:0111001:335
8.	Вид (виды) разрешенного использования	под строительство индивидуального жилого дома
8.1.	Дополнительные сведения об использовании земельного участка	-
9.	Сведения о земельных участках (землях общего пользования, территории общего пользования), посредством которых обеспечивается доступ	Земли общего пользования
10.	Иные сведения	-
4. Пояснения к сведениям об уточняемом земельном участке с кадастровым номером 66:58:0111004:45 :		
1.	-	

Сведения об уточняемых земельных участках, необходимые для исправления реестровых ошибок в сведениях о местоположении их границ

**1. Сведения о характерных точках границ уточняемого земельного участка
с кадастровым номером 66:58:0111004:50 :**

Система координат МСК-66

Зона № 1

Обозначение характерных точек границ	Координаты, м				Метод определения координат	Формулы, примененные для расчета средней квадратической погрешности определения координат характерных точек границ (Mt), с подставленными в такие формулы значениями и итоговые (вычисленные) значения Mt, м	Описание закрепле ния точки
	содержатся в Едином государственном реестре недвижимости		определены в результате выполнения комплексных кадастровых работ				
	X	Y	X	Y			
1	2	3	4	5	6	7	8
1	-	-	396744.97	1489627.29	Аналитический метод	Mt = 0.10	-
2	-	-	396730.42	1489653.50	Аналитический метод	Mt = 0.10	-
3	-	-	396709.62	1489642.28	Аналитический метод	Mt = 0.10	-
4	-	-	396705.94	1489640.29	Аналитический метод	Mt = 0.10	-
5	-	-	396717.86	1489611.98	Аналитический метод	Mt = 0.10	-
6	-	-	396726.68	1489616.32	Аналитический метод	Mt = 0.10	-
7	-	-	396737.23	1489622.17	Аналитический метод	Mt = 0.10	-
1	-	-	396744.97	1489627.29	Аналитический метод	Mt = 0.10	-

**2. Сведения о частях границ уточняемого земельного участка
с кадастровым номером 66:58:0111004:50 :**

Обозначение части границ		Горизонтальное проложение (S), м	Описание прохождения части границ	Сведения о согласовании местоположения границ (согласовано/спорное)
от т.	до т.			
1	2	3	4	5
-	-	-	-	-

**3. Сведения о характеристиках уточняемого земельного участка
с кадастровым номером 66:58:0111004:50 :**

№ п/п	Наименование характеристики	Значение характеристики
1	2	3
1.	Адрес земельного участка	-
1.1.	Сведения о местоположении земельного участка (при отсутствии адреса) в структурированном в соответствии с федеральной информационной адресной системой виде	Российская Федерация, 623103, Свердловская область, город Первоуральск, улица Огнеупорщиков, дом 75
1.2.	Дополнительные сведения о местоположении земельного участка	Свердловская область, г. Первоуральск, ул. Огнеупорщиков, д. 75
2.	Площадь земельного участка \pm величина погрешности определения (вычисления) площади ($P \pm \Delta P$), м ²	905 ± 11

3. Сведения о характеристиках уточняемого земельного участка с кадастровым номером 66:58:0111004:50 :		
№ п/п	Наименование характеристики	Значение характеристики
1	2	3
3.	Формула, примененная для расчета предельной допустимой погрешности определения площади земельного участка, с подставленными значениями и итоговые (вычисленные) значения (ΔP), м2	$\Delta P = 3.5 * M_t * \sqrt{P} = 3.5 * 0.1 * \sqrt{905} = 11$
4.	Площадь земельного участка согласно сведениям Единого государственного реестра недвижимости (Ркад), м2	723
5.	Оценка расхождения Р и Ркад (Р - Ркад), м2	182
6.	Предельные минимальный и максимальный размеры земельного участка (Рмин и Рмакс), м2	600 1500
7.	Кадастровый номер или иной государственный учетный номер (инвентарный) объекта недвижимости, расположенного на земельном участке	66:58:0111001:354
8.	Вид (виды) разрешенного использования	под жилой дом для индивидуального жилищного строительства
8.1.	Дополнительные сведения об использовании земельного участка	-
9.	Сведения о земельных участках (землях общего пользования, территории общего пользования), посредством которых обеспечивается доступ	Земли общего пользования
10.	Иные сведения	-
4. Пояснения к сведениям об уточняемом земельном участке с кадастровым номером 66:58:0111004:50 :		
1.	-	

Сведения об уточняемых земельных участках, необходимые для исправления реестровых ошибок в сведениях о местоположении их границ

**1. Сведения о характерных точках границ уточняемого земельного участка
с кадастровым номером 66:58:0111004:51 :**

Система координат МСК-66

Зона № 1

Обозначение характерных точек границ	Координаты, м				Метод определения координат	Формулы, примененные для расчета средней квадратической погрешности определения координат характерных точек границ (Mt), с подставленными в такие формулы значениями и итоговые (вычисленные) значения Mt, м	Описание закрепле ния точки
	содержатся в Едином государственном реестре недвижимости		определены в результате выполнения комплексных кадастровых работ				
	X	Y	X	Y			
1	2	3	4	5	6	7	8
40	-	-	396820.15	1489661.96	Аналитический метод	Mt = 0.10	-
41	-	-	396811.08	1489677.38	Аналитический метод	Mt = 0.10	-
42	-	-	396810.95	1489678.58	Аналитический метод	Mt = 0.10	-
43	-	-	396802.63	1489694.29	Аналитический метод	Mt = 0.10	-
44	-	-	396801.20	1489694.20	Аналитический метод	Mt = 0.10	-
45	-	-	396792.87	1489690.09	Аналитический метод	Mt = 0.10	-
35	-	-	396785.88	1489686.18	Аналитический метод	Mt = 0.10	-
34	-	-	396801.71	1489651.94	Аналитический метод	Mt = 0.10	-
40	-	-	396820.15	1489661.96	Аналитический метод	Mt = 0.10	-

**2. Сведения о частях границ уточняемого земельного участка
с кадастровым номером 66:58:0111004:51 :**

Обозначение части границ		Горизонтальное проложение (S), м	Описание прохождения части границ	Сведения о согласовании местоположения границ (согласовано/спорное)
от т.	до т.			
1	2	3	4	5
-	-	-	-	-

**3. Сведения о характеристиках уточняемого земельного участка
с кадастровым номером 66:58:0111004:51 :**

№ п/п	Наименование характеристики	Значение характеристики
1	2	3
1.	Адрес земельного участка	-
1.1.	Сведения о местоположении земельного участка (при отсутствии адреса) в структурированном в соответствии с федеральной информационной адресной системой виде	Российская Федерация, 623103, Свердловская область, город Первоуральск, улица Огнеупорщиков, дом 67
1.2.	Дополнительные сведения о местоположении земельного участка	Свердловская область, г. Первоуральск, ул. Огнеупорщиков, д. 67
2.	Площадь земельного участка \pm величина погрешности определения (вычисления) площади ($P \pm \Delta P$), м ²	736 ± 9

3. Сведения о характеристиках уточняемого земельного участка с кадастровым номером 66:58:0111004:51 :		
№ п/п	Наименование характеристики	Значение характеристики
1	2	3
3.	Формула, примененная для расчета предельной допустимой погрешности определения площади земельного участка, с подставленными значениями и итоговые (вычисленные) значения (ΔP), м2	$\Delta P = 3.5 * Mt * \sqrt{P} = 3.5 * 0.1 * \sqrt{736} = 9$
4.	Площадь земельного участка согласно сведениям Единого государственного реестра недвижимости (Ркад), м2	600
5.	Оценка расхождения Р и Ркад (Р - Ркад), м2	136
6.	Предельные минимальный и максимальный размеры земельного участка (Рмин и Рмакс), м2	600 1500
7.	Кадастровый номер или иной государственный учетный номер (инвентарный) объекта недвижимости, расположенного на земельном участке	66:58:0111001:348
8.	Вид (виды) разрешенного использования	под строительство индивидуального жилого дома
8.1.	Дополнительные сведения об использовании земельного участка	-
9.	Сведения о земельных участках (землях общего пользования, территории общего пользования), посредством которых обеспечивается доступ	Земли общего пользования
10.	Иные сведения	-
4. Пояснения к сведениям об уточняемом земельном участке с кадастровым номером 66:58:0111004:51 :		
1.	-	

Сведения об уточняемых земельных участках, необходимые для исправления реестровых ошибок в сведениях о местоположении их границ

**1. Сведения о характерных точках границ уточняемого земельного участка
с кадастровым номером 66:58:0111004:53 :**

Система координат МСК-66

Зона № 1

Обозначение характерных точек границ	Координаты, м				Метод определения координат	Формулы, примененные для расчета средней квадратической погрешности определения координат характерных точек границ (Mt), с подставленными в такие формулы значениями и итоговые (вычисленные) значения Mt, м	Описание закрепле ния точки
	содержатся в Едином государственном реестре недвижимости		определены в результате выполнения комплексных кадастровых работ				
	X	Y	X	Y			
1	2	3	4	5	6	7	8
211	-	-	397390.05	1489962.51	Аналитический метод	Mt = 0.10	-
212	-	-	397373.13	1489990.23	Аналитический метод	Mt = 0.10	-
207	-	-	397365.31	1489986.12	Аналитический метод	0.10	-
206	-	-	397354.16	1489980.26	Аналитический метод	Mt = 0.10	-
205	-	-	397371.58	1489952.74	Аналитический метод	Mt = 0.10	-
213	-	-	397374.12	1489953.49	Аналитический метод	Mt = 0.10	-
211	-	-	397390.05	1489962.51	Аналитический метод	Mt = 0.10	-

**2. Сведения о частях границ уточняемого земельного участка
с кадастровым номером 66:58:0111004:53 :**

Обозначение части границ		Горизонтальное проложение (S), м	Описание прохождения части границ	Сведения о согласовании местоположения границ (согласовано/спорное)
от т.	до т.			
1	2	3	4	5
-	-	-	-	-

**3. Сведения о характеристиках уточняемого земельного участка
с кадастровым номером 66:58:0111004:53 :**

№ п/п	Наименование характеристики	Значение характеристики
1	2	3
1.	Адрес земельного участка	-
1.1.	Сведения о местоположении земельного участка (при отсутствии адреса) в структурированном в соответствии с федеральной информационной адресной системой виде	Российская Федерация, 623103, Свердловская область, город Первоуральск, улица Огнеупорщиков, дом 13
1.2.	Дополнительные сведения о местоположении земельного участка	Свердловская область, г. Первоуральск, ул. Огнеупорщиков, д. 13
2.	Площадь земельного участка ± величина погрешности определения (вычисления) площади ($P \pm \Delta P$), м ²	692 ± 9

3. Сведения о характеристиках уточняемого земельного участка с кадастровым номером 66:58:0111004:53 :		
№ п/п	Наименование характеристики	Значение характеристики
1	2	3
3.	Формула, примененная для расчета предельной допустимой погрешности определения площади земельного участка, с подставленными значениями и итоговые (вычисленные) значения (ΔP), м2	$\Delta P = 3.5 * Mt * \sqrt{P} = 3.5 * 0.1 * \sqrt{692} = 9$
4.	Площадь земельного участка согласно сведениям Единого государственного реестра недвижимости (Ркад), м2	691
5.	Оценка расхождения Р и Ркад (Р - Ркад), м2	1
6.	Предельные минимальный и максимальный размеры земельного участка (Рмин и Рмакс), м2	600 1500
7.	Кадастровый номер или иной государственный учетный номер (инвентарный) объекта недвижимости, расположенного на земельном участке	66:58:0111001:280
8.	Вид (виды) разрешенного использования	под жилой дом для индивидуального жилищного строительства
8.1.	Дополнительные сведения об использовании земельного участка	-
9.	Сведения о земельных участках (землях общего пользования, территории общего пользования), посредством которых обеспечивается доступ	Земли общего пользования
10.	Иные сведения	-
4. Пояснения к сведениям об уточняемом земельном участке с кадастровым номером 66:58:0111004:53 :		
1.	-	

Сведения об уточняемых земельных участках, необходимые для исправления реестровых ошибок в сведениях о местоположении их границ

**1. Сведения о характерных точках границ уточняемого земельного участка
с кадастровым номером 66:58:0111004:54 :**

Система координат МСК-66

Зона № 1

Обозначение характерных точек границ	Координаты, м				Метод определения координат	Формулы, примененные для расчета средней квадратической погрешности определения координат характерных точек границ (Mt), с подставленными в такие формулы значениями и итоговые (вычисленные) значения Mt, м	Описание закрепле ния точки
	содержатся в Едином государственном реестре недвижимости		определены в результате выполнения комплексных кадастровых работ				
	X	Y	X	Y			
1	2	3	4	5	6	7	8
249	-	-	397500.49	1490018.23	Аналитический метод	Mt = 0.10	-
250	-	-	397490.18	1490033.68	Аналитический метод	Mt = 0.10	-
251	-	-	397483.55	1490041.29	Аналитический метод	Mt = 0.10	-
252	-	-	397479.58	1490045.60	Аналитический метод	Mt = 0.10	-
253	-	-	397474.63	1490048.01	Аналитический метод	Mt = 0.10	-
254	-	-	397471.17	1490049.08	Аналитический метод	Mt = 0.10	-
255	-	-	397467.04	1490048.56	Аналитический метод	Mt = 0.10	-
256	-	-	397463.29	1490047.31	Аналитический метод	Mt = 0.10	-
244	-	-	397456.88	1490042.22	Аналитический метод	Mt = 0.10	-
243	-	-	397471.71	1490022.07	Аналитический метод	Mt = 0.10	-
242	-	-	397478.56	1490011.69	Аналитический метод	Mt = 0.10	-
241	-	-	397481.25	1490006.84	Аналитический метод	Mt = 0.10	-
249	-	-	397500.49	1490018.23	Аналитический метод	Mt = 0.10	-

**2. Сведения о частях границ уточняемого земельного участка
с кадастровым номером 66:58:0111004:54 :**

Обозначение части границ		Горизонтальное проложение (S), м	Описание прохождения части границ	Сведения о согласовании местоположения границ (согласовано/спорное)
от т.	до т.			
1	2	3	4	5
-	-	-	-	-

**3. Сведения о характеристиках уточняемого земельного участка
с кадастровым номером 66:58:0111004:54 :**

№ п/п	Наименование характеристики	Значение характеристики
1	2	3
1.	Адрес земельного участка	-

3. Сведения о характеристиках уточняемого земельного участка с кадастровым номером 66:58:0111004:54 :		
№ п/п	Наименование характеристики	Значение характеристики
1	2	3
1.1.	Сведения о местоположении земельного участка (при отсутствии адреса) в структурированном в соответствии с федеральной информационной адресной системой виде	Российская Федерация, 623103, Свердловская область, город Первоуральск, улица Огнеупорщиков, дом 1
1.2.	Дополнительные сведения о местоположении земельного участка	Свердловская область, г. Первоуральск, ул. Огнеупорщиков, д. 1
2.	Площадь земельного участка \pm величина погрешности определения (вычисления) площади ($P \pm \Delta P$), м2	898 ± 10
3.	Формула, примененная для расчета предельной допустимой погрешности определения площади земельного участка, с подставленными значениями и итоговые (вычисленные) значения (ΔP), м2	$\Delta P = 3.5 * M_t * \sqrt{P} = 3.5 * 0.1 * \sqrt{898} = 10$
4.	Площадь земельного участка согласно сведениям Единого государственного реестра недвижимости ($P_{\text{кад}}$), м2	747
5.	Оценка расхождения P и $P_{\text{кад}}$ ($P - P_{\text{кад}}$), м2	151
6.	Предельные минимальный и максимальный размеры земельного участка ($P_{\text{мин}}$ и $P_{\text{макс}}$), м2	600 1500
7.	Кадастровый номер или иной государственный учетный номер (инвентарный) объекта недвижимости, расположенного на земельном участке	66:58:0111001:275
8.	Вид (виды) разрешенного использования	под строительство индивидуального жилого дома
8.1.	Дополнительные сведения об использовании земельного участка	-
9.	Сведения о земельных участках (землях общего пользования, территории общего пользования), посредством которых обеспечивается доступ	Земли общего пользования
10.	Иные сведения	-
4. Пояснения к сведениям об уточняемом земельном участке с кадастровым номером 66:58:0111004:54 :		
1.	-	

Сведения об уточняемых земельных участках, необходимые для исправления реестровых ошибок в сведениях о местоположении их границ

**1. Сведения о характерных точках границ уточняемого земельного участка
с кадастровым номером 66:58:0111004:55 :**

Система координат МСК-66

Зона № 1

Обозначение характерных точек границ	Координаты, м				Метод определения координат	Формулы, примененные для расчета средней квадратической погрешности определения координат характерных точек границ (Mt), с подставленными в такие формулы значениями и итоговые (вычисленные) значения Mt, м	Описание закрепле ния точки
	содержатся в Едином государственном реестре недвижимости		определены в результате выполнения комплексных кадастровых работ				
	X	Y	X	Y			
1	2	3	4	5	6	7	8
102	-	-	396994.72	1489759.96	Аналитический метод	Mt = 0.10	-
103	-	-	396988.15	1489771.90	Аналитический метод	Mt = 0.10	-
104	-	-	396979.73	1489792.15	Аналитический метод	Mt = 0.10	-
98	-	-	396961.34	1489782.85	Аналитический метод	Mt = 0.10	-
97	-	-	396976.56	1489750.16	Аналитический метод	Mt = 0.10	-
102	-	-	396994.72	1489759.96	Аналитический метод	Mt = 0.10	-

**2. Сведения о частях границ уточняемого земельного участка
с кадастровым номером 66:58:0111004:55 :**

Обозначение части границ		Горизонтальное проложение (S), м	Описание прохождения части границ	Сведения о согласовании местоположения границ (согласовано/спорное)
от т.	до т.			
1	2	3	4	5
-	-	-	-	-

**3. Сведения о характеристиках уточняемого земельного участка
с кадастровым номером 66:58:0111004:55 :**

№ п/п	Наименование характеристики	Значение характеристики
1	2	3
1.	Адрес земельного участка	-
1.1.	Сведения о местоположении земельного участка (при отсутствии адреса) в структурированном в соответствии с федеральной информационной адресной системой виде	Российская Федерация, 623103, Свердловская область, город Первоуральск, улица Огнеупорщиков, дом 47
1.2.	Дополнительные сведения о местоположении земельного участка	Свердловская область, г. Первоуральск, ул. Огнеупорщиков, д. 47
2.	Площадь земельного участка \pm величина погрешности определения (вычисления) площади ($P \pm \Delta P$), м ²	721 ± 9
3.	Формула, примененная для расчета предельной допустимой погрешности определения площади земельного участка, с подставленными значениями и итоговые (вычисленные) значения (ΔP), м ²	$\Delta P = 3.5 * Mt * \sqrt{P} = 3.5 * 0.1 * \sqrt{721} = 9$

3. Сведения о характеристиках уточняемого земельного участка с кадастровым номером 66:58:0111004:55 :		
№ п/п	Наименование характеристики	Значение характеристики
1	2	3
4.	Площадь земельного участка согласно сведениям Единого государственного реестра недвижимости (Ркад), м2	600
5.	Оценка расхождения Р и Ркад (Р - Ркад), м2	121
6.	Предельные минимальный и максимальный размеры земельного участка (Рмин и Рмакс), м2	600 1500
7.	Кадастровый номер или иной государственный учетный номер (инвентарный) объекта недвижимости, расположенного на земельном участке	66:58:0111001:336
8.	Вид (виды) разрешенного использования	под строительство индивидуального жилого дома
8.1.	Дополнительные сведения об использовании земельного участка	-
9.	Сведения о земельных участках (землях общего пользования, территории общего пользования), посредством которых обеспечивается доступ	Земли общего пользования
10.	Иные сведения	-
4. Пояснения к сведениям об уточняемом земельном участке с кадастровым номером 66:58:0111004:55 :		
1.	-	

Сведения об уточняемых земельных участках, необходимые для исправления реестровых ошибок в сведениях о местоположении их границ

**1. Сведения о характерных точках границ уточняемого земельного участка
с кадастровым номером 66:58:0111004:57 :**

Система координат МСК-66

Зона № 1

Обозначение характерных точек границ	Координаты, м				Метод определения координат	Формулы, примененные для расчета средней квадратической погрешности определения координат характерных точек границ (Mt), с подставленными в такие формулы значениями и итоговые (вычисленные) значения Mt, м	Описание закрепле ния точки
	содержатся в Едином государственном реестре недвижимости		определены в результате выполнения комплексных кадастровых работ				
	X	Y	X	Y			
1	2	3	4	5	6	7	8
24	-	-	396765.85	1489632.86	Аналитический метод	Mt = 0.10	-
19	-	-	396748.73	1489665.61	Аналитический метод	Mt = 0.10	-
2	-	-	396730.42	1489653.50	Аналитический метод	Mt = 0.10	-
1	-	-	396744.97	1489627.29	Аналитический метод	Mt = 0.10	-
25	-	-	396747.46	1489622.80	Аналитический метод	Mt = 0.10	-
24	-	-	396765.85	1489632.86	Аналитический метод	Mt = 0.10	-

**2. Сведения о частях границ уточняемого земельного участка
с кадастровым номером 66:58:0111004:57 :**

Обозначение части границ		Горизонтальное проложение (S), м	Описание прохождения части границ	Сведения о согласовании местоположения границ (согласовано/спорное)
от т.	до т.			
1	2	3	4	5
-	-	-	-	-

**3. Сведения о характеристиках уточняемого земельного участка
с кадастровым номером 66:58:0111004:57 :**

№ п/п	Наименование характеристики	Значение характеристики
1	2	3
1.	Адрес земельного участка	-
1.1.	Сведения о местоположении земельного участка (при отсутствии адреса) в структурированном в соответствии с федеральной информационной адресной системой виде	Российская Федерация, 623103, Свердловская область, город Первоуральск, улица Огнеупорщиков, дом 73
1.2.	Дополнительные сведения о местоположении земельного участка	Свердловская область, г. Первоуральск, ул. Огнеупорщиков, д. 73
2.	Площадь земельного участка \pm величина погрешности определения (вычисления) площади ($P \pm \Delta P$), м ²	771 ± 10
3.	Формула, примененная для расчета предельной допустимой погрешности определения площади земельного участка, с подставленными значениями и итоговые (вычисленные) значения (ΔP), м ²	$\Delta P = 3.5 * Mt * \sqrt{P} = 3.5 * 0.1 * \sqrt{771} = 10$

3. Сведения о характеристиках уточняемого земельного участка с кадастровым номером 66:58:0111004:57 :

№ п/п	Наименование характеристики	Значение характеристики
1	2	3
4.	Площадь земельного участка согласно сведениям Единого государственного реестра недвижимости (Ркад), м2	653
5.	Оценка расхождения Р и Ркад (Р - Ркад), м2	118
6.	Предельные минимальный и максимальный размеры земельного участка (Рмин и Рмакс), м2	600 1500
7.	Кадастровый номер или иной государственный учетный номер (инвентарный) объекта недвижимости, расположенного на земельном участке	66:58:0111001:352
8.	Вид (виды) разрешенного использования	под жилой дом для индивидуального жилищного строительства
8.1.	Дополнительные сведения об использовании земельного участка	-
9.	Сведения о земельных участках (землях общего пользования, территории общего пользования), посредством которых обеспечивается доступ	Земли общего пользования
10.	Иные сведения	-

4. Пояснения к сведениям об уточняемом земельном участке с кадастровым номером 66:58:0111004:57 :

1.	-
----	---

Сведения об уточняемых земельных участках, необходимые для исправления реестровых ошибок в сведениях о местоположении их границ

**1. Сведения о характерных точках границ уточняемого земельного участка
с кадастровым номером 66:58:0111004:58 :**

Система координат МСК-66

Зона № 1

Обозначение характерных точек границ	Координаты, м				Метод определения координат	Формулы, примененные для расчета средней квадратической погрешности определения координат характерных точек границ (Mt), с подставленными в такие формулы значениями и итоговые (вычисленные) значения Mt, м	Описание закрепле ния точки
	содержатся в Едином государственном реестре недвижимости		определены в результате выполнения комплексных кадастровых работ				
	X	Y	X	Y			
1	2	3	4	5	6	7	8
34	-	-	396801.71	1489651.94	Аналитический метод	Mt = 0.10	-
35	-	-	396785.88	1489686.18	Аналитический метод	Mt = 0.10	-
36	-	-	396781.17	1489683.42	Аналитический метод	Mt = 0.10	-
37	-	-	396775.04	1489679.85	Аналитический метод	Mt = 0.10	-
30	-	-	396767.23	1489676.28	Аналитический метод	Mt = 0.10	-
29	-	-	396783.98	1489643.01	Аналитический метод	Mt = 0.10	-
34	-	-	396801.71	1489651.94	Аналитический метод	Mt = 0.10	-

**2. Сведения о частях границ уточняемого земельного участка
с кадастровым номером 66:58:0111004:58 :**

Обозначение части границ		Горизонтальное проложение (S), м	Описание прохождения части границ	Сведения о согласовании местоположения границ (согласовано/спорное)
от т.	до т.			
1	2	3	4	5
-	-	-	-	-

**3. Сведения о характеристиках уточняемого земельного участка
с кадастровым номером 66:58:0111004:58 :**

№ п/п	Наименование характеристики	Значение характеристики
1	2	3
1.	Адрес земельного участка	-
1.1.	Сведения о местоположении земельного участка (при отсутствии адреса) в структурированном в соответствии с федеральной информационной адресной системой виде	Российская Федерация, 623103, Свердловская область, город Первоуральск, улица Огнеупорщиков, дом 69
1.2.	Дополнительные сведения о местоположении земельного участка	Свердловская область, г. Первоуральск, ул. Огнеупорщиков, д. 69
2.	Площадь земельного участка \pm величина погрешности определения (вычисления) площади ($P \pm \Delta P$), м ²	762 ± 10

3. Сведения о характеристиках уточняемого земельного участка с кадастровым номером 66:58:0111004:58 :		
№ п/п	Наименование характеристики	Значение характеристики
1	2	3
3.	Формула, примененная для расчета предельной допустимой погрешности определения площади земельного участка, с подставленными значениями и итоговые (вычисленные) значения (ΔP), м2	$\Delta P = 3.5 * M_t * \sqrt{P} = 3.5 * 0.1 * \sqrt{762} = 10$
4.	Площадь земельного участка согласно сведениям Единого государственного реестра недвижимости (Ркад), м2	634
5.	Оценка расхождения Р и Ркад (Р - Ркад), м2	128
6.	Предельные минимальный и максимальный размеры земельного участка (Рмин и Рмакс), м2	600 1500
7.	Кадастровый номер или иной государственный учетный номер (инвентарный) объекта недвижимости, расположенного на земельном участке	66:58:0111001:349
8.	Вид (виды) разрешенного использования	под строительство индивидуального жилого дома
8.1.	Дополнительные сведения об использовании земельного участка	-
9.	Сведения о земельных участках (землях общего пользования, территории общего пользования), посредством которых обеспечивается доступ	Земли общего пользования
10.	Иные сведения	-
4. Пояснения к сведениям об уточняемом земельном участке с кадастровым номером 66:58:0111004:58 :		
1.	-	

Сведения об уточняемых земельных участках, необходимые для исправления реестровых ошибок в сведениях о местоположении их границ

**1. Сведения о характерных точках границ уточняемого земельного участка
с кадастровым номером 66:58:0111004:358 :**

Система координат МСК-66

Зона № 1

Обозначение характерных точек границ	Координаты, м				Метод определения координат	Формулы, примененные для расчета средней квадратической погрешности определения координат характерных точек границ (Mt), с подставленными в такие формулы значениями и итоговые (вычисленные) значения Mt, м	Описание закрепле ния точки
	содержатся в Едином государственном реестре недвижимости		определены в результате выполнения комплексных кадастровых работ				
	X	Y	X	Y			
1	2	3	4	5	6	7	8
255	-	-	397467.04	1490048.56	Аналитический метод	Mt = 0.10	-
257	-	-	397468.25	1490052.32	Аналитический метод	Mt = 0.10	-
258	-	-	397461.74	1490054.33	Аналитический метод	Mt = 0.10	-
259	-	-	397461.45	1490053.38	Аналитический метод	Mt = 0.10	-
260	-	-	397460.56	1490050.51	Аналитический метод	Mt = 0.10	-
261	-	-	397464.86	1490049.21	Аналитический метод	Mt = 0.10	-
255	-	-	397467.04	1490048.56	Аналитический метод	Mt = 0.10	-

**2. Сведения о частях границ уточняемого земельного участка
с кадастровым номером 66:58:0111004:358 :**

Обозначение части границ		Горизонтальное проложение (S), м	Описание прохождения части границ	Сведения о согласовании местоположения границ (согласовано/спорное)
от т.	до т.			
1	2	3	4	5
-	-	-	-	-

**3. Сведения о характеристиках уточняемого земельного участка
с кадастровым номером 66:58:0111004:358 :**

№ п/п	Наименование характеристики	Значение характеристики
1	2	3
1.	Адрес земельного участка	-
1.1.	Сведения о местоположении земельного участка (при отсутствии адреса) в структурированном в соответствии с федеральной информационной адресной системой виде	Российская Федерация, 623103, Свердловская область, город Первоуральск, улица Огнеупорщиков, дом 1
1.2.	Дополнительные сведения о местоположении земельного участка	Свердловская область, г. Первоуральск, ул. Огнеупорщиков
2.	Площадь земельного участка \pm величина погрешности определения (вычисления) площади ($P \pm \Delta P$), м ²	27 ± 2
3.	Формула, примененная для расчета предельной допустимой погрешности определения площади земельного участка, с подставленными значениями и итоговые (вычисленные) значения (ΔP), м ²	$\Delta P = 3.5 * Mt * \sqrt{P} = 3.5 * 0.1 * \sqrt{27} = 2$

3. Сведения о характеристиках уточняемого земельного участка с кадастровым номером 66:58:0111004:358 :		
№ п/п	Наименование характеристики	Значение характеристики
1	2	3
4.	Площадь земельного участка согласно сведениям Единого государственного реестра недвижимости (Ркад), м2	27
5.	Оценка расхождения Р и Ркад (Р - Ркад), м2	-
6.	Предельные минимальный и максимальный размеры земельного участка (Рмин и Рмакс), м2	- -
7.	Кадастровый номер или иной государственный учетный номер (инвентарный) объекта недвижимости, расположенного на земельном участке	-
8.	Вид (виды) разрешенного использования	под размещение торгового павильона
8.1.	Дополнительные сведения об использовании земельного участка	-
9.	Сведения о земельных участках (землях общего пользования, территории общего пользования), посредством которых обеспечивается доступ	Земли общего пользования
10.	Иные сведения	-
4. Пояснения к сведениям об уточняемом земельном участке с кадастровым номером 66:58:0111004:358 :		
1.	-	

Сведения об уточняемых земельных участках, необходимые для исправления реестровых ошибок в сведениях о местоположении их границ

**1. Сведения о характерных точках границ уточняемого земельного участка
с кадастровым номером 66:58:0111004:407 :**

Система координат МСК-66

Зона № 1

Обозначение характерных точек границ	Координаты, м				Метод определения координат	Формулы, примененные для расчета средней квадратической погрешности определения координат характерных точек границ (Mt), с подставленными в такие формулы значениями и итоговые (вычисленные) значения Mt, м	Описание закрепле ния точки
	содержатся в Едином государственном реестре недвижимости		определены в результате выполнения комплексных кадастровых работ				
	X	Y	X	Y			
1	2	3	4	5	6	7	8
96	-	-	396977.54	1489748.17	Аналитический метод	Mt = 0.10	-
97	-	-	396976.56	1489750.16	Аналитический метод	Mt = 0.10	-
98	-	-	396961.34	1489782.85	Аналитический метод	Mt = 0.10	-
99	-	-	396958.25	1489781.16	Аналитический метод	Mt = 0.10	-
100	-	-	396942.93	1489772.80	Аналитический метод	Mt = 0.10	-
101	-	-	396959.58	1489738.55	Аналитический метод	Mt = 0.10	-
96	-	-	396977.54	1489748.17	Аналитический метод	Mt = 0.10	-

**2. Сведения о частях границ уточняемого земельного участка
с кадастровым номером 66:58:0111004:407 :**

Обозначение части границ		Горизонтальное проложение (S), м	Описание прохождения части границ	Сведения о согласовании местоположения границ (согласовано/спорное)
от т.	до т.			
1	2	3	4	5
-	-	-	-	-

**3. Сведения о характеристиках уточняемого земельного участка
с кадастровым номером 66:58:0111004:407 :**

№ п/п	Наименование характеристики	Значение характеристики
1	2	3
1.	Адрес земельного участка	-
1.1.	Сведения о местоположении земельного участка (при отсутствии адреса) в структурированном в соответствии с федеральной информационной адресной системой виде	Российская Федерация, 623103, Свердловская область, город Первоуральск, улица Огнеупорщиков, дом 49
1.2.	Дополнительные сведения о местоположении земельного участка	Свердловская область, г. Первоуральск, ул. Огнеупорщиков, д. 49
2.	Площадь земельного участка \pm величина погрешности определения (вычисления) площади ($P \pm \Delta P$), м ²	787 ± 10

3. Сведения о характеристиках уточняемого земельного участка с кадастровым номером 66:58:0111004:407 :		
№ п/п	Наименование характеристики	Значение характеристики
1	2	3
3.	Формула, примененная для расчета предельной допустимой погрешности определения площади земельного участка, с подставленными значениями и итоговые (вычисленные) значения (ΔP), м2	$\Delta P = 3.5 * M_t * \sqrt{P} = 3.5 * 0.1 * \sqrt{787} = 10$
4.	Площадь земельного участка согласно сведениям Единого государственного реестра недвижимости (Ркад), м2	635
5.	Оценка расхождения Р и Ркад (Р - Ркад), м2	152
6.	Предельные минимальный и максимальный размеры земельного участка (Рмин и Рмакс), м2	600 1500
7.	Кадастровый номер или иной государственный учетный номер (инвентарный) объекта недвижимости, расположенного на земельном участке	66:58:0111004:373
8.	Вид (виды) разрешенного использования	под строительство индивидуального жилого дома
8.1.	Дополнительные сведения об использовании земельного участка	-
9.	Сведения о земельных участках (землях общего пользования, территории общего пользования), посредством которых обеспечивается доступ	Земли общего пользования
10.	Иные сведения	-
4. Пояснения к сведениям об уточняемом земельном участке с кадастровым номером 66:58:0111004:407 :		
1.	-	

Сведения об уточняемых земельных участках, необходимые для исправления реестровых ошибок в сведениях о местоположении их границ

**1. Сведения о характерных точках границ уточняемого земельного участка
с кадастровым номером 66:58:0111004:420 :**

Система координат МСК-66

Зона № 1

Обозначение характерных точек границ	Координаты, м				Метод определения координат	Формулы, примененные для расчета средней квадратической погрешности определения координат характерных точек границ (Mt), с подставленными в такие формулы значениями и итоговые (вычисленные) значения Mt, м	Описание закрепле ния точки
	содержатся в Едином государственном реестре недвижимости		определены в результате выполнения комплексных кадастровых работ				
	X	Y	X	Y			
1	2	3	4	5	6	7	8
64	-	-	396871.47	1489691.33	Аналитический метод	Mt = 0.10	-
65	-	-	396855.38	1489723.42	Аналитический метод	Mt = 0.10	-
66	-	-	396845.27	1489717.78	Аналитический метод	Mt = 0.10	-
63	-	-	396837.80	1489713.61	Аналитический метод	Mt = 0.10	-
62	-	-	396854.27	1489682.01	Аналитический метод	Mt = 0.10	-
64	-	-	396871.47	1489691.33	Аналитический метод	Mt = 0.10	-

**2. Сведения о частях границ уточняемого земельного участка
с кадастровым номером 66:58:0111004:420 :**

Обозначение части границ		Горизонтальное проложение (S), м	Описание прохождения части границ	Сведения о согласовании местоположения границ (согласовано/спорное)
от т.	до т.			
1	2	3	4	5
-	-	-	-	-

**3. Сведения о характеристиках уточняемого земельного участка
с кадастровым номером 66:58:0111004:420 :**

№ п/п	Наименование характеристики	Значение характеристики
1	2	3
1.	Адрес земельного участка	-
1.1.	Сведения о местоположении земельного участка (при отсутствии адреса) в структурированном в соответствии с федеральной информационной адресной системой виде	Российская Федерация, 623103, Свердловская область, город Первоуральск, улица Огнеупорщиков, дом 61
1.2.	Дополнительные сведения о местоположении земельного участка	Свердловская область, г. Первоуральск, ул. Огнеупорщиков, д. 61
2.	Площадь земельного участка \pm величина погрешности определения (вычисления) площади ($P \pm \Delta P$), м ²	710 ± 9
3.	Формула, примененная для расчета предельной допустимой погрешности определения площади земельного участка, с подставленными значениями и итоговые (вычисленные) значения (ΔP), м ²	$\Delta P = 3.5 * Mt * \sqrt{P} = 3.5 * 0.1 * \sqrt{710} = 9$

3. Сведения о характеристиках уточняемого земельного участка с кадастровым номером 66:58:0111004:420 :		
№ п/п	Наименование характеристики	Значение характеристики
1	2	3
4.	Площадь земельного участка согласно сведениям Единого государственного реестра недвижимости (Ркад), м2	610
5.	Оценка расхождения Р и Ркад (Р - Ркад), м2	100
6.	Предельные минимальный и максимальный размеры земельного участка (Рмин и Рмакс), м2	600 1500
7.	Кадастровый номер или иной государственный учетный номер (инвентарный) объекта недвижимости, расположенного на земельном участке	66:58:0111001:344
8.	Вид (виды) разрешенного использования	для индивидуального жилищного строительства
8.1.	Дополнительные сведения об использовании земельного участка	-
9.	Сведения о земельных участках (землях общего пользования, территории общего пользования), посредством которых обеспечивается доступ	Земли общего пользования
10.	Иные сведения	-
4. Пояснения к сведениям об уточняемом земельном участке с кадастровым номером 66:58:0111004:420 :		
1.	-	

Сведения об уточняемых земельных участках, необходимые для исправления реестровых ошибок в сведениях о местоположении их границ

**1. Сведения о характерных точках границ уточняемого земельного участка
с кадастровым номером 66:58:0111001:2261 :**

Система координат МСК-66

Зона № 1

Обозначение характерных точек границ	Координаты, м				Метод определения координат	Формулы, примененные для расчета средней квадратической погрешности определения координат характерных точек границ (Mt), с подставленными в такие формулы значениями и итоговые (вычисленные) значения Mt, м	Описание закрепле ния точки
	содержатся в Едином государственном реестре недвижимости		определены в результате выполнения комплексных кадастровых работ				
	X	Y	X	Y			
1	2	3	4	5	6	7	8
205	-	-	397371.58	1489952.74	Аналитический метод	Mt = 0.10	-
206	-	-	397354.16	1489980.26	Аналитический метод	Mt = 0.10	-
203	-	-	397336.58	1489969.86	Аналитический метод	Mt = 0.10	-
202	-	-	397353.31	1489942.92	Аналитический метод	Mt = 0.10	-
205	-	-	397371.58	1489952.74	Аналитический метод	Mt = 0.10	-

**2. Сведения о частях границ уточняемого земельного участка
с кадастровым номером 66:58:0111001:2261 :**

Обозначение части границ		Горизонтальное проложение (S), м	Описание прохождения части границ	Сведения о согласовании местоположения границ (согласовано/спорное)
от т.	до т.			
1	2	3	4	5
-	-	-	-	-

**3. Сведения о характеристиках уточняемого земельного участка
с кадастровым номером 66:58:0111001:2261 :**

№ п/п	Наименование характеристики	Значение характеристики
1	2	3
1.	Адрес земельного участка	-
1.1.	Сведения о местоположении земельного участка (при отсутствии адреса) в структурированном в соответствии с федеральной информационной адресной системой виде	Российская Федерация, 623103, Свердловская область, город Первоуральск, улица Огнеупорщиков, дом 15
1.2.	Дополнительные сведения о местоположении земельного участка	Свердловская область, г. Первоуральск, ул. Огнеупорщиков, д. 15
2.	Площадь земельного участка \pm величина погрешности определения (вычисления) площади ($P \pm \Delta P$), м ²	661 ± 9
3.	Формула, примененная для расчета предельной допустимой погрешности определения площади земельного участка, с подставленными значениями и итоговые (вычисленные) значения (ΔP), м ²	$\Delta P = 3.5 * Mt * \sqrt{P} = 3.5 * 0.1 * \sqrt{661} = 9$
4.	Площадь земельного участка согласно сведениям Единого государственного реестра недвижимости ($P_{\text{кад}}$), м ²	652
5.	Оценка расхождения P и $P_{\text{кад}}$ ($P - P_{\text{кад}}$), м ²	9

3. Сведения о характеристиках уточняемого земельного участка с кадастровым номером 66:58:0111001:2261 :		
№ п/п	Наименование характеристики	Значение характеристики
1	2	3
6.	Предельные минимальный и максимальный размеры земельного участка (Рмин и Рмакс), м2	600 1500
7.	Кадастровый номер или иной государственный учетный номер (инвентарный) объекта недвижимости, расположенного на земельном участке	66:58:0111001:282
8.	Вид (виды) разрешенного использования	под строительство индивидуального жилого дома
8.1.	Дополнительные сведения об использовании земельного участка	-
9.	Сведения о земельных участках (землях общего пользования, территории общего пользования), посредством которых обеспечивается доступ	Земли общего пользования
10.	Иные сведения	-
4. Пояснения к сведениям об уточняемом земельном участке с кадастровым номером 66:58:0111001:2261 :		
1.	-	

Сведения об уточняемых земельных участках, необходимые для исправления реестровых ошибок в сведениях о местоположении их границ

**1. Сведения о характерных точках границ уточняемого земельного участка
с кадастровым номером 66:58:0111004:3759 :**

Система координат МСК-66

Зона № 1

Обозначение характерных точек границ	Координаты, м				Метод определения координат	Формулы, примененные для расчета средней квадратической погрешности определения координат характерных точек границ (Mt), с подставленными в такие формулы значениями и итоговые (вычисленные) значения Mt, м	Описание закрепле ния точки
	содержатся в Едином государственном реестре недвижимости		определены в результате выполнения комплексных кадастровых работ				
	X	Y	X	Y			
1	2	3	4	5	6	7	8
78	-	-	396907.29	1489710.88	Аналитический метод	Mt = 0.10	-
79	-	-	396890.60	1489742.51	Аналитический метод	Mt = 0.10	-
80	-	-	396889.06	1489741.67	Аналитический метод	Mt = 0.10	-
74	-	-	396873.02	1489732.84	Аналитический метод	Mt = 0.10	-
73	-	-	396882.81	1489714.38	Аналитический метод	Mt = 0.10	-
72	-	-	396881.19	1489713.51	Аналитический метод	Mt = 0.10	-
71	-	-	396888.13	1489700.56	Аналитический метод	Mt = 0.10	-
78	-	-	396907.29	1489710.88	Аналитический метод	Mt = 0.10	-

**2. Сведения о частях границ уточняемого земельного участка
с кадастровым номером 66:58:0111004:3759 :**

Обозначение части границ		Горизонтальное проложение (S), м	Описание прохождения части границ	Сведения о согласовании местоположения границ (согласовано/спорное)
от т.	до т.			
1	2	3	4	5
-	-	-	-	-

**3. Сведения о характеристиках уточняемого земельного участка
с кадастровым номером 66:58:0111004:3759 :**

№ п/п	Наименование характеристики	Значение характеристики
1	2	3
1.	Адрес земельного участка	-
1.1.	Сведения о местоположении земельного участка (при отсутствии адреса) в структурированном в соответствии с федеральной информационной адресной системой виде	Российская Федерация, 623103, Свердловская область, город Первоуральск, улица Огнеупорщиков, дом 57
1.2.	Дополнительные сведения о местоположении земельного участка	Свердловская область, г. Первоуральск, ул. Огнеупорщиков, д. 57
2.	Площадь земельного участка \pm величина погрешности определения (вычисления) площади ($P \pm \Delta P$), м ²	741 ± 10

3. Сведения о характеристиках уточняемого земельного участка с кадастровым номером 66:58:0111004:3759 :		
№ п/п	Наименование характеристики	Значение характеристики
1	2	3
3.	Формула, примененная для расчета предельной допустимой погрешности определения площади земельного участка, с подставленными значениями и итоговые (вычисленные) значения (ΔP), м2	$\Delta P = 3.5 * M_t * \sqrt{P} = 3.5 * 0.1 * \sqrt{741} = 10$
4.	Площадь земельного участка согласно сведениям Единого государственного реестра недвижимости (Ркад), м2	617
5.	Оценка расхождения Р и Ркад (Р - Ркад), м2	124
6.	Предельные минимальный и максимальный размеры земельного участка (Рмин и Рмакс), м2	600 1500
7.	Кадастровый номер или иной государственный учетный номер (инвентарный) объекта недвижимости, расположенного на земельном участке	66:58:0111001:341
8.	Вид (виды) разрешенного использования	под строительство индивидуального жилого дома
8.1.	Дополнительные сведения об использовании земельного участка	-
9.	Сведения о земельных участках (землях общего пользования, территории общего пользования), посредством которых обеспечивается доступ	Земли общего пользования
10.	Иные сведения	-
4. Пояснения к сведениям об уточняемом земельном участке с кадастровым номером 66:58:0111004:3759 :		
1.	-	

Сведения об уточняемых земельных участках, необходимые для исправления реестровых ошибок в сведениях о местоположении их границ

**1. Сведения о характерных точках границ уточняемого земельного участка
с кадастровым номером 66:58:0000000:15 :**

Система координат							Зона № -
Обозначение характерных точек границ	Координаты, м				Метод определения координат	Формулы, примененные для расчета средней квадратической погрешности определения координат характерных точек границ (Mt), с подставленными в такие формулы значениями и итоговые (вычисленные) значения Mt, м	Описание закрепле ния точки
	содержатся в Едином государственном реестре недвижимости		определены в результате выполнения комплексных кадастровых работ				
	X	Y	X	Y			
1	2	3	4	5	6	7	8
-	-	-	-	-	-	-	-

**2. Сведения о частях границ уточняемого земельного участка
с кадастровым номером 66:58:0000000:15 :**

Обозначение части границ		Горизонтальное проложение (S), м	Описание прохождения части границ	Сведения о согласовании местоположения границ (согласовано/спорное)
от т.	до т.			
1	2	3	4	5
-	-	-	-	-

**3. Сведения о характеристиках уточняемого земельного участка
с кадастровым номером 66:58:0000000:15 :**

№ п/п	Наименование характеристики	Значение характеристики
1	2	3
1.	Адрес земельного участка	-
1.1.	Сведения о местоположении земельного участка (при отсутствии адреса) в структурированном в соответствии с федеральной информационной адресной системой виде	Российская Федерация, Свердловская область, город Первоуральск
1.2.	Дополнительные сведения о местоположении земельного участка	Свердловская область, г. Первоуральск
2.	Площадь земельного участка ± величина погрешности определения (вычисления) площади ($P \pm \Delta P$), м ²	110 ± 8
3.	Формула, примененная для расчета предельной допустимой погрешности определения площади земельного участка, с подставленными значениями и итоговые (вычисленные) значения (ΔP), м ²	$\Delta P = 3.5 * Mt * \sqrt{P} = 3.5 * 0.1 * \sqrt{461} = 8$
4.	Площадь земельного участка согласно сведениям Единого государственного реестра недвижимости ($P_{\text{кад}}$), м ²	461
5.	Оценка расхождения P и $P_{\text{кад}}$ ($P - P_{\text{кад}}$), м ²	351
6.	Предельные минимальный и максимальный размеры земельного участка ($P_{\text{мин}}$ и $P_{\text{макс}}$), м ²	- -
7.	Кадастровый номер или иной государственный учетный номер (инвентарный) объекта недвижимости, расположенного на земельном участке	-
8.	Вид (виды) разрешенного использования	-
8.1.	Дополнительные сведения об использовании земельного участка	-

3. Сведения о характеристиках уточняемого земельного участка с кадастровым номером 66:58:0000000:15 :		
№ п/п	Наименование характеристики	Значение характеристики
1	2	3
9.	Сведения о земельных участках (землях общего пользования, территории общего пользования), посредством которых обеспечивается доступ	Земли общего пользования
10.	Иные сведения	-
4. Пояснения к сведениям об уточняемом земельном участке с кадастровым номером 66:58:0000000:15 :		
1.	-	

Сведения об уточняемых земельных участках, необходимые для исправления реестровых ошибок в сведениях о местоположении их границ

**1. Сведения о характерных точках границ уточняемого земельного участка
с кадастровым номером 66:58:0111004:10 :**

Система координат МСК-66

Зона № 1

Обозначение характерных точек границ	Координаты, м				Метод определения координат	Формулы, примененные для расчета средней квадратической погрешности определения координат характерных точек границ (Mt), с подставленными в такие формулы значениями и итоговые (вычисленные) значения Mt, м	Описание закрепле ния точки
	содержатся в Едином государственном реестре недвижимости		определены в результате выполнения комплексных кадастровых работ				
	X	Y	X	Y			
1	2	3	4	5	6	7	8
262	-	-	397514.72	1490028.34	Аналитический метод	Mt = 0.10	-
263	-	-	397513.68	1490033.48	Аналитический метод	Mt = 0.10	-
264	-	-	397523.97	1490035.56	Аналитический метод	Mt = 0.10	-
265	-	-	397526.05	1490025.28	Аналитический метод	Mt = 0.10	-
266	-	-	397515.76	1490023.21	Аналитический метод	Mt = 0.10	-
262	-	-	397514.72	1490028.34	Аналитический метод	Mt = 0.10	-

**2. Сведения о частях границ уточняемого земельного участка
с кадастровым номером 66:58:0111004:10 :**

Обозначение части границ		Горизонтальное проложение (S), м	Описание прохождения части границ	Сведения о согласовании местоположения границ (согласовано/спорное)
от т.	до т.			
1	2	3	4	5
-	-	-	-	-

**3. Сведения о характеристиках уточняемого земельного участка
с кадастровым номером 66:58:0111004:10 :**

№ п/п	Наименование характеристики	Значение характеристики
1	2	3
1.	Адрес земельного участка	-
1.1.	Сведения о местоположении земельного участка (при отсутствии адреса) в структурированном в соответствии с федеральной информационной адресной системой виде	-
1.2.	Дополнительные сведения о местоположении земельного участка	-
2.	Площадь земельного участка \pm величина погрешности определения (вычисления) площади ($P \pm \Delta P$), м ²	110.05 ± 4
3.	Формула, примененная для расчета предельной допустимой погрешности определения площади земельного участка, с подставленными значениями и итоговые (вычисленные) значения (ΔP), м ²	$\Delta P = 3.5 * Mt * \sqrt{P} = 3.5 * 0.1 * \sqrt{110} = 4$
4.	Площадь земельного участка согласно сведениям Единого государственного реестра недвижимости ($P_{\text{кад}}$), м ²	110
5.	Оценка расхождения P и $P_{\text{кад}}$ ($P - P_{\text{кад}}$), м ²	-

3. Сведения о характеристиках уточняемого земельного участка с кадастровым номером 66:58:0111004:10 :		
№ п/п	Наименование характеристики	Значение характеристики
1	2	3
6.	Предельные минимальный и максимальный размеры земельного участка (Рмин и Рмакс), м2	- -
7.	Кадастровый номер или иной государственный учетный номер (инвентарный) объекта недвижимости, расположенного на земельном участке	-
8.	Вид (виды) разрешенного использования	для производственных целей
8.1.	Дополнительные сведения об использовании земельного участка	-
9.	Сведения о земельных участках (землях общего пользования, территории общего пользования), посредством которых обеспечивается доступ	Земли общего пользования
10.	Иные сведения	-
4. Пояснения к сведениям об уточняемом земельном участке с кадастровым номером 66:58:0111004:10 :		
1.	-	

Описание местоположения зданий, сооружений, объектов незавершенного строительства на земельном участке

1. Сведения о характерных точках контура объекта недвижимости с кадастровым номером : 66:58:0111004:60 :

Система координат МСК-66

Зона № 1

Обозначение характерных точек контура	Содержатся в Едином государственном реестре недвижимости			Определены в ходе выполнения комплексных кадастровых работ			Метод опреде ления коор динат	Формулы, примененные для расчета средней квадратической погрешности определения координат характерных точек (Mt), м, с подставленными в такие формулы значениями и итоговые (вычисленные) значения Mt, м
	Координаты, м		Ради ус, м	Координаты, м		Ради ус, м		
	X	Y	R	X	Y	R		
1	2	3	4	5	6	7	8	9
117	-	-	-	396949.37	1489826.1 6	-	Аналитическ ий метод	Mt = 0.10
118	-	-	-	396945.43	1489834.1 4	-	Аналитическ ий метод	Mt = 0.10
119	-	-	-	396938.38	1489830.6 6	-	Аналитическ ий метод	Mt = 0.10
120	-	-	-	396942.32	1489822.6 7	-	Аналитическ ий метод	Mt = 0.10
117	-	-	-	396949.37	1489826.1 6	-	Аналитическ ий метод	Mt = 0.10

2. Сведения о характеристиках объекта недвижимости с кадастровым номером : 66:58:0111004:60 :

№ п/п	Наименование характеристики	Значение характеристики
1	2	3
1.	Вид объекта недвижимости	здание
2.	Ранее присвоенный государственный учетный номер (инвентарный) здания, сооружения, объекта незавершенного строительства	-
3.	Кадастровый номер земельного участка (земельных участков), в границах которого (которых) расположены здание, сооружение, объект незавершенного строительства	66:58:0111004:42
4.	Уникальный учетный номер кадастрового квартала, в границах которого расположены здание, сооружение, объект незавершенного строительства	66:58:0111004
5.	Адрес здания, сооружения, объекта незавершенного строительства	-
5.1.	Сведения о местоположении здания, сооружения, объекта незавершенного строительства (при отсутствии адреса) в структурированном в соответствии с федеральной информационной адресной системой виде	Российская Федерация, 623103, Свердловская область, город Первоуральск, улица Крылова, дом 36
5.2.	Дополнительные сведения о местоположении	Свердловская область, г. Первоуральск, ул. Крылова, д. 36
6.	Иные сведения	-

3. Пояснения к сведениям об объекте недвижимости с кадастровым номером 66:58:0111004:60 :

1.	-

Описание местоположения зданий, сооружений, объектов незавершенного строительства на земельном участке

1. Сведения о характерных точках контура объекта недвижимости с кадастровым номером : 66:58:0111004:61 :

Система координат МСК-66

Зона № 1

Обозначение характерных точек контура	Содержатся в Едином государственном реестре недвижимости			Определены в ходе выполнения комплексных кадастровых работ			Метод опреде ления коор динат	Формулы, примененные для расчета средней квадратической погрешности определения координат характерных точек (Mt), м, с подставленными в такие формулы значениями и итоговые (вычисленные) значения Mt, м
	Координаты, м		Ради ус, м	Координаты, м		Ради ус, м		
	X	Y	R	X	Y	R		
1	2	3	4	5	6	7	8	9
27	-	-	-	396730.96	1489712.5 8	-	Аналитическ ий метод	Mt = 0.10
28	-	-	-	396727.05	1489720.1 1	-	Аналитическ ий метод	Mt = 0.10
29	-	-	-	396718.51	1489715.6 8	-	Аналитическ ий метод	Mt = 0.10
30	-	-	-	396722.42	1489708.1 5	-	Аналитическ ий метод	Mt = 0.10
27	-	-	-	396730.96	1489712.5 8	-	Аналитическ ий метод	Mt = 0.10

2. Сведения о характеристиках объекта недвижимости с кадастровым номером : 66:58:0111004:61 :

№ п/п	Наименование характеристики	Значение характеристики
1	2	3
1.	Вид объекта недвижимости	здание
2.	Ранее присвоенный государственный учетный номер (инвентарный) здания, сооружения, объекта незавершенного строительства	-
3.	Кадастровый номер земельного участка (земельных участков), в границах которого (которых) расположены здание, сооружение, объект незавершенного строительства	66:58:0111004:361
4.	Уникальный учетный номер кадастрового квартала, в границах которого расположены здание, сооружение, объект незавершенного строительства	66:58:0111004
5.	Адрес здания, сооружения, объекта незавершенного строительства	-
5.1.	Сведения о местоположении здания, сооружения, объекта незавершенного строительства (при отсутствии адреса) в структурированном в соответствии с федеральной информационной адресной системой виде	Российская Федерация, 623103, Свердловская область, город Первоуральск, улица Крылова, дом 58
5.2.	Дополнительные сведения о местоположении	Свердловская область, г. Первоуральск, ул. Крылова, д. 58
6.	Иные сведения	-

3. Пояснения к сведениям об объекте недвижимости с кадастровым номером 66:58:0111004:61 :

1.	-

Описание местоположения зданий, сооружений, объектов незавершенного строительства на земельном участке

1. Сведения о характерных точках контура объекта недвижимости с кадастровым номером : 66:58:0111004:63 :

Система координат МСК-66

Зона № 1

Обозначение характерных точек контура	Содержатся в Едином государственном реестре недвижимости			Определены в ходе выполнения комплексных кадастровых работ			Метод опреде ления коор динат	Формулы, примененные для расчета средней квадратической погрешности определения координат характерных точек (Mt), м, с подставленными в такие формулы значениями и итоговые (вычисленные) значения Mt, м
	Координаты, м		Ради ус, м	Координаты, м		Ради ус, м		
	X	Y	R	X	Y	R		
1	2	3	4	5	6	7	8	9
39	-	-	-	396750.30	1489723.3 9	-	Аналитическ ий метод	Mt = 0.10
40	-	-	-	396746.53	1489730.6 1	-	Аналитическ ий метод	Mt = 0.10
41	-	-	-	396739.88	1489727.1 3	-	Аналитическ ий метод	Mt = 0.10
42	-	-	-	396743.65	1489719.9 2	-	Аналитическ ий метод	Mt = 0.10
39	-	-	-	396750.30	1489723.3 9	-	Аналитическ ий метод	Mt = 0.10

2. Сведения о характеристиках объекта недвижимости с кадастровым номером : 66:58:0111004:63 :

№ п/п	Наименование характеристики	Значение характеристики
1	2	3
1.	Вид объекта недвижимости	здание
2.	Ранее присвоенный государственный учетный номер (инвентарный) здания, сооружения, объекта незавершенного строительства	-
3.	Кадастровый номер земельного участка (земельных участков), в границах которого (которых) расположены здание, сооружение, объект незавершенного строительства	66:58:0111004:14
4.	Уникальный учетный номер кадастрового квартала, в границах которого расположены здание, сооружение, объект незавершенного строительства	66:58:0111004
5.	Адрес здания, сооружения, объекта незавершенного строительства	-
5.1.	Сведения о местоположении здания, сооружения, объекта незавершенного строительства (при отсутствии адреса) в структурированном в соответствии с федеральной информационной адресной системой виде	Российская Федерация, 623103, Свердловская область, город Первоуральск, улица Крылова, дом 56
5.2.	Дополнительные сведения о местоположении	Свердловская область, г. Первоуральск, ул. Крылова, д. 56
6.	Иные сведения	-

3. Пояснения к сведениям об объекте недвижимости с кадастровым номером 66:58:0111004:63 :

1.	-

Описание местоположения зданий, сооружений, объектов незавершенного строительства на земельном участке

1. Сведения о характерных точках контура объекта недвижимости с кадастровым номером : 66:58:0111004:66 :

Система координат МСК-66

Зона № 1

Обозначение характерных точек контура	Содержатся в Едином государственном реестре недвижимости			Определены в ходе выполнения комплексных кадастровых работ			Метод опреде ления коор динат	Формулы, примененные для расчета средней квадратической погрешности определения координат характерных точек (Mt), м, с подставленными в такие формулы значениями и итоговые (вычисленные) значения Mt, м
	Координаты, м		Ради ус, м	Координаты, м		Ради ус, м		
	X	Y	R	X	Y	R		
1	2	3	4	5	6	7	8	9
93	-	-	-	396886.86	1489785.8 7	-	Аналитическ ий метод	Mt = 0.10
94	-	-	-	396879.32	1489799.9 1	-	Аналитическ ий метод	Mt = 0.10
95	-	-	-	396869.31	1489794.5 4	-	Аналитическ ий метод	Mt = 0.10
96	-	-	-	396876.85	1489780.5 0	-	Аналитическ ий метод	Mt = 0.10
93	-	-	-	396886.86	1489785.8 7	-	Аналитическ ий метод	Mt = 0.10

2. Сведения о характеристиках объекта недвижимости с кадастровым номером : 66:58:0111004:66 :

№ п/п	Наименование характеристики	Значение характеристики
1	2	3
1.	Вид объекта недвижимости	здание
2.	Ранее присвоенный государственный учетный номер (инвентарный) здания, сооружения, объекта незавершенного строительства	-
3.	Кадастровый номер земельного участка (земельных участков), в границах которого (которых) расположены здание, сооружение, объект незавершенного строительства	66:58:0111004:5
4.	Уникальный учетный номер кадастрового квартала, в границах которого расположены здание, сооружение, объект незавершенного строительства	66:58:0111004
5.	Адрес здания, сооружения, объекта незавершенного строительства	-
5.1.	Сведения о местоположении здания, сооружения, объекта незавершенного строительства (при отсутствии адреса) в структурированном в соответствии с федеральной информационной адресной системой виде	Российская Федерация, 623103, Свердловская область, город Первоуральск, улица Крылова, дом 42
5.2.	Дополнительные сведения о местоположении	Свердловская область, г. Первоуральск, ул. Крылова, д. 42
6.	Иные сведения	-

3. Пояснения к сведениям об объекте недвижимости с кадастровым номером 66:58:0111004:66 :

1.	-

Описание местоположения зданий, сооружений, объектов незавершенного строительства на земельном участке

1. Сведения о характерных точках контура объекта недвижимости с кадастровым номером : 66:58:0111004:67 :

Система координат МСК-66

Зона № 1

Обозначение характерных точек контура	Содержатся в Едином государственном реестре недвижимости			Определены в ходе выполнения комплексных кадастровых работ			Метод опреде ления коор динат	Формулы, примененные для расчета средней квадратической погрешности определения координат характерных точек (Mt), м, с подставленными в такие формулы значениями и итоговые (вычисленные) значения Mt, м
	Координаты, м		Ради ус, м	Координаты, м		Ради ус, м		
	X	Y	R	X	Y	R		
1	2	3	4	5	6	7	8	9
55	-	-	-	396800.25	1489741.9 3	-	Аналитическ ий метод	Mt = 0.10
56	-	-	-	396793.99	1489755.0 9	-	Аналитическ ий метод	Mt = 0.10
57	-	-	-	396787.90	1489752.1 9	-	Аналитическ ий метод	Mt = 0.10
58	-	-	-	396794.16	1489739.0 3	-	Аналитическ ий метод	Mt = 0.10
55	-	-	-	396800.25	1489741.9 3	-	Аналитическ ий метод	Mt = 0.10

2. Сведения о характеристиках объекта недвижимости с кадастровым номером : 66:58:0111004:67 :

№ п/п	Наименование характеристики	Значение характеристики
1	2	3
1.	Вид объекта недвижимости	здание
2.	Ранее присвоенный государственный учетный номер (инвентарный) здания, сооружения, объекта незавершенного строительства	-
3.	Кадастровый номер земельного участка (земельных участков), в границах которого (которых) расположены здание, сооружение, объект незавершенного строительства	66:58:0111004:359
4.	Уникальный учетный номер кадастрового квартала, в границах которого расположены здание, сооружение, объект незавершенного строительства	66:58:0111004
5.	Адрес здания, сооружения, объекта незавершенного строительства	-
5.1.	Сведения о местоположении здания, сооружения, объекта незавершенного строительства (при отсутствии адреса) в структурированном в соответствии с федеральной информационной адресной системой виде	Российская Федерация, 623103, Свердловская область, город Первоуральск, улица Крылова, дом 52
5.2.	Дополнительные сведения о местоположении	Свердловская область, г. Первоуральск, ул. Крылова, д. 52
6.	Иные сведения	-

3. Пояснения к сведениям об объекте недвижимости с кадастровым номером 66:58:0111004:67 :

1.	-

Описание местоположения зданий, сооружений, объектов незавершенного строительства на земельном участке

1. Сведения о характерных точках контура объекта недвижимости с кадастровым номером : 66:58:0111004:68 :

Система координат МСК-66

Зона № 1

Обозначение характерных точек контура	Содержатся в Едином государственном реестре недвижимости			Определены в ходе выполнения комплексных кадастровых работ			Метод опреде ления коор динат	Формулы, примененные для расчета средней квадратической погрешности определения координат характерных точек (Mt), м, с подставленными в такие формулы значениями и итоговые (вычисленные) значения Mt, м
	Координаты, м		Ради ус, м	Координаты, м		Ради ус, м		
	X	Y	R	X	Y	R		
1	2	3	4	5	6	7	8	9
139	-	-	-	397030.89	1489821.9 1	-	Аналитическ ий метод	Mt = 0.10
140	-	-	-	397029.04	1489831.4 2	-	Аналитическ ий метод	Mt = 0.10
141	-	-	-	397018.18	1489829.3 1	-	Аналитическ ий метод	Mt = 0.10
142	-	-	-	397020.03	1489819.7 9	-	Аналитическ ий метод	Mt = 0.10
139	-	-	-	397030.89	1489821.9 1	-	Аналитическ ий метод	Mt = 0.10

2. Сведения о характеристиках объекта недвижимости с кадастровым номером : 66:58:0111004:68 :

№ п/п	Наименование характеристики	Значение характеристики
1	2	3
1.	Вид объекта недвижимости	здание
2.	Ранее присвоенный государственный учетный номер (инвентарный) здания, сооружения, объекта незавершенного строительства	-
3.	Кадастровый номер земельного участка (земельных участков), в границах которого (которых) расположены здание, сооружение, объект незавершенного строительства	66:58:0111004:23
4.	Уникальный учетный номер кадастрового квартала, в границах которого расположены здание, сооружение, объект незавершенного строительства	66:58:0111004
5.	Адрес здания, сооружения, объекта незавершенного строительства	-
5.1.	Сведения о местоположении здания, сооружения, объекта незавершенного строительства (при отсутствии адреса) в структурированном в соответствии с федеральной информационной адресной системой виде	Российская Федерация, 623103, Свердловская область, город Первоуральск, улица Крылова, дом 34 Б
5.2.	Дополнительные сведения о местоположении	Свердловская область, г. Первоуральск, ул. Крылова, д. 34Б
6.	Иные сведения	-

3. Пояснения к сведениям об объекте недвижимости с кадастровым номером 66:58:0111004:68 :

1.	-

Описание местоположения зданий, сооружений, объектов незавершенного строительства на земельном участке

1. Сведения о характерных точках контура объекта недвижимости с кадастровым номером : 66:58:0111004:69 :

Система координат МСК-66

Зона № 1

Обозначение характерных точек контура	Содержатся в Едином государственном реестре недвижимости			Определены в ходе выполнения комплексных кадастровых работ			Метод опреде ления коор динат	Формулы, примененные для расчета средней квадратической погрешности определения координат характерных точек (Mt), м, с подставленными в такие формулы значениями и итоговые (вычисленные) значения Mt, м
	Координаты, м		Ради ус, м	Координаты, м		Ради ус, м		
	X	Y	R	X	Y	R		
1	2	3	4	5	6	7	8	9
219	-	-	-	397249.46	1489984.1 3	-	Аналитическ ий метод	Mt = 0.10
220	-	-	-	397298.97	1489968.5 5	-	Аналитическ ий метод	Mt = 0.10
221	-	-	-	397295.55	1489957.6 9	-	Аналитическ ий метод	Mt = 0.10
222	-	-	-	397246.04	1489973.2 7	-	Аналитическ ий метод	Mt = 0.10
219	-	-	-	397249.46	1489984.1 3	-	Аналитическ ий метод	Mt = 0.10

2. Сведения о характеристиках объекта недвижимости с кадастровым номером : 66:58:0111004:69 :

№ п/п	Наименование характеристики	Значение характеристики
1	2	3
1.	Вид объекта недвижимости	здание
2.	Ранее присвоенный государственный учетный номер (инвентарный) здания, сооружения, объекта незавершенного строительства	-
3.	Кадастровый номер земельного участка (земельных участков), в границах которого (которых) расположены здание, сооружение, объект незавершенного строительства	66:58:0111004:26
4.	Уникальный учетный номер кадастрового квартала, в границах которого расположены здание, сооружение, объект незавершенного строительства	66:58:0111004
5.	Адрес здания, сооружения, объекта незавершенного строительства	-
5.1.	Сведения о местоположении здания, сооружения, объекта незавершенного строительства (при отсутствии адреса) в структурированном в соответствии с федеральной информационной адресной системой виде	Российская Федерация, 623103, Свердловская область, город Первоуральск, улица Крылова, дом 6
5.2.	Дополнительные сведения о местоположении	Свердловская область, г. Первоуральск, ул. Крылова, д. 6
6.	Иные сведения	-

3. Пояснения к сведениям об объекте недвижимости с кадастровым номером 66:58:0111004:69 :

1.	-

**Описание местоположения зданий, сооружений,
объектов незавершенного строительства на земельном участке**

**1. Сведения о характерных точках контура объекта недвижимости
с кадастровым номером : 66:58:0111004:70 :**

Система координат МСК-66

Зона № 1

Обозначение характерных точек контура	Содержатся в Едином государственном реестре недвижимости			Определены в ходе выполнения комплексных кадастровых работ			Метод опреде ления коор динат	Формулы, примененные для расчета средней квадратической погрешности определения координат характерных точек (Mt), м, с подставленными в такие формулы значениями и итоговые (вычисленные) значения Mt, м
	Координаты, м		Ради ус, м	Координаты, м		Ради ус, м		
	X	Y	R	X	Y	R		
1	2	3	4	5	6	7	8	9
271	-	-	-	397394.83	1490051.9 6	-	Аналитическ ий метод	Mt = 0.10
272	-	-	-	397373.05	1490058.4 1	-	Аналитическ ий метод	Mt = 0.10
273	-	-	-	397371.43	1490052.9 4	-	Аналитическ ий метод	Mt = 0.10
274	-	-	-	397371.02	1490053.0 6	-	Аналитическ ий метод	Mt = 0.10
275	-	-	-	397367.04	1490039.6 1	-	Аналитическ ий метод	Mt = 0.10
276	-	-	-	397377.62	1490036.4 8	-	Аналитическ ий метод	Mt = 0.10
277	-	-	-	397379.36	1490042.3 6	-	Аналитическ ий метод	Mt = 0.10
278	-	-	-	397388.73	1490039.5 9	-	Аналитическ ий метод	Mt = 0.10
279	-	-	-	397389.17	1490041.0 9	-	Аналитическ ий метод	Mt = 0.10
280	-	-	-	397391.42	1490040.4 3	-	Аналитическ ий метод	Mt = 0.10
281	-	-	-	397393.95	1490048.9 9	-	Аналитическ ий метод	Mt = 0.10
282	-	-	-	397443.62	1490034.2 9	-	Аналитическ ий метод	Mt = 0.10
283	-	-	-	397446.78	1490044.9 6	-	Аналитическ ий метод	Mt = 0.10
284	-	-	-	397397.11	1490059.6 6	-	Аналитическ ий метод	Mt = 0.10
271	-	-	-	397394.83	1490051.9 6	-	Аналитическ ий метод	Mt = 0.10

**2. Сведения о характеристиках объекта недвижимости
с кадастровым номером : 66:58:0111004:70 :**

№ п/п	Наименование характеристики	Значение характеристики
1	2	3
1.	Вид объекта недвижимости	здание
2.	Ранее присвоенный государственный учетный номер (инвентарный) здания, сооружения, объекта незавершенного строительства	-
3.	Кадастровый номер земельного участка (земельных участков), в границах которого (которых) расположены здание, сооружение, объект незавершенного строительства	66:58:0111004:25

2. Сведения о характеристиках объекта недвижимости с кадастровым номером : 66:58:0111004:70 :

№ п/п	Наименование характеристики	Значение характеристики
1	2	3
4.	Уникальный учетный номер кадастрового квартала, в границах которого расположены здание, сооружение, объект незавершенного строительства	66:58:0111004
5.	Адрес здания, сооружения, объекта незавершенного строительства	-
5.1.	Сведения о местоположении здания, сооружения, объекта незавершенного строительства (при отсутствии адреса) в структурированном в соответствии с федеральной информационной адресной системой виде	Российская Федерация, 623103, Свердловская область, город Первоуральск, улица Крылова, дом 2
5.2.	Дополнительные сведения о местоположении	Свердловская область, г. Первоуральск, ул. Крылова, д. 2
6.	Иные сведения	-

3. Пояснения к сведениям об объекте недвижимости с кадастровым номером 66:58:0111004:70 :

1.	-
----	---

**Описание местоположения зданий, сооружений,
объектов незавершенного строительства на земельном участке**

**1. Сведения о характерных точках контура объекта недвижимости
с кадастровым номером : 66:58:0111004:71 :**

Система координат МСК-66

Зона № 1

Обозначение характерных точек контура	Содержатся в Едином государственном реестре недвижимости			Определены в ходе выполнения комплексных кадастровых работ			Метод опреде ления коор динат	Формулы, примененные для расчета средней квадратической погрешности определения координат характерных точек (Mt), м, с подставленными в такие формулы значениями и итоговые (вычисленные) значения Mt, м
	Координаты, м		Ради ус, м	Координаты, м		Ради ус, м		
	X	Y	R	X	Y	R		
1	2	3	4	5	6	7	8	9
235	-	-	-	397317.21	1490012.28	-	Аналитический метод	Mt = 0.10
236	-	-	-	397295.50	1490018.98	-	Аналитический метод	Mt = 0.10
237	-	-	-	397293.82	1490013.53	-	Аналитический метод	Mt = 0.10
238	-	-	-	397293.41	1490013.65	-	Аналитический метод	Mt = 0.10
239	-	-	-	397289.28	1490000.26	-	Аналитический метод	Mt = 0.10
240	-	-	-	397299.82	1489997.00	-	Аналитический метод	Mt = 0.10
241	-	-	-	397301.63	1490002.86	-	Аналитический метод	Mt = 0.10
242	-	-	-	397310.96	1489999.98	-	Аналитический метод	Mt = 0.10
243	-	-	-	397311.42	1490001.48	-	Аналитический метод	Mt = 0.10
244	-	-	-	397313.66	1490000.79	-	Аналитический метод	Mt = 0.10
245	-	-	-	397316.29	1490009.33	-	Аналитический метод	Mt = 0.10
246	-	-	-	397365.79	1489994.06	-	Аналитический метод	Mt = 0.10
247	-	-	-	397369.07	1490004.68	-	Аналитический метод	Mt = 0.10
248	-	-	-	397319.57	1490019.95	-	Аналитический метод	Mt = 0.10
235	-	-	-	397317.21	1490012.28	-	Аналитический метод	Mt = 0.10

**2. Сведения о характеристиках объекта недвижимости
с кадастровым номером : 66:58:0111004:71 :**

№ п/п	Наименование характеристики	Значение характеристики
1	2	3
1.	Вид объекта недвижимости	здание
2.	Ранее присвоенный государственный учетный номер (инвентарный) здания, сооружения, объекта незавершенного строительства	-
3.	Кадастровый номер земельного участка (земельных участков), в границах которого (которых) расположены здание, сооружение, объект незавершенного строительства	66:58:0111004:27

2. Сведения о характеристиках объекта недвижимости с кадастровым номером : 66:58:0111004:71 :

№ п/п	Наименование характеристики	Значение характеристики
1	2	3
4.	Уникальный учетный номер кадастрового квартала, в границах которого расположены здание, сооружение, объект незавершенного строительства	66:58:0111004
5.	Адрес здания, сооружения, объекта незавершенного строительства	-
5.1.	Сведения о местоположении здания, сооружения, объекта незавершенного строительства (при отсутствии адреса) в структурированном в соответствии с федеральной информационной адресной системой виде	Российская Федерация, 623103, Свердловская область, город Первоуральск, улица Крылова, дом 4
5.2.	Дополнительные сведения о местоположении	Свердловская область, г. Первоуральск, ул. Крылова, д. 4
6.	Иные сведения	-

3. Пояснения к сведениям об объекте недвижимости с кадастровым номером 66:58:0111004:71 :

1.	-
----	---

Описание местоположения зданий, сооружений, объектов незавершенного строительства на земельном участке

1. Сведения о характерных точках контура объекта недвижимости с кадастровым номером : 66:58:0111004:72 :

Система координат МСК-66

Зона № 1

Обозначение характерных точек контура	Содержатся в Едином государственном реестре недвижимости			Определены в ходе выполнения комплексных кадастровых работ			Метод опреде ления коор динат	Формулы, примененные для расчета средней квадратической погрешности определения координат характерных точек (Mt), м, с подставленными в такие формулы значениями и итоговые (вычисленные) значения Mt, м
	Координаты, м		Ради ус, м	Координаты, м		Ради ус, м		
	X	Y	R	X	Y	R		
1	2	3	4	5	6	7	8	9
19	-	-	-	396698.51	1489695.7 2	-	Аналитическ ий метод	Mt = 0.10
20	-	-	-	396694.82	1489703.1 0	-	Аналитическ ий метод	Mt = 0.10
21	-	-	-	396687.28	1489699.3 4	-	Аналитическ ий метод	Mt = 0.10
22	-	-	-	396690.97	1489691.9 5	-	Аналитическ ий метод	Mt = 0.10
19	-	-	-	396698.51	1489695.7 2	-	Аналитическ ий метод	Mt = 0.10

2. Сведения о характеристиках объекта недвижимости с кадастровым номером : 66:58:0111004:72 :

№ п/п	Наименование характеристики	Значение характеристики
1	2	3
1.	Вид объекта недвижимости	здание
2.	Ранее присвоенный государственный учетный номер (инвентарный) здания, сооружения, объекта незавершенного строительства	-
3.	Кадастровый номер земельного участка (земельных участков), в границах которого (которых) расположены здание, сооружение, объект незавершенного строительства	66:58:0111004:48
4.	Уникальный учетный номер кадастрового квартала, в границах которого расположены здание, сооружение, объект незавершенного строительства	66:58:0111004
5.	Адрес здания, сооружения, объекта незавершенного строительства	-
5.1.	Сведения о местоположении здания, сооружения, объекта незавершенного строительства (при отсутствии адреса) в структурированном в соответствии с федеральной информационной адресной системой виде	Российская Федерация, 623103, Свердловская область, город Первоуральск, улица Крылова, дом 60
5.2.	Дополнительные сведения о местоположении	Свердловская область, г. Первоуральск, ул. Крылова, д. 60
6.	Иные сведения	-

3. Пояснения к сведениям об объекте недвижимости с кадастровым номером 66:58:0111004:72 :

1.	-

Описание местоположения зданий, сооружений, объектов незавершенного строительства на земельном участке

1. Сведения о характерных точках контура объекта недвижимости с кадастровым номером : 66:58:0111004:74 :

Система координат МСК-66

Зона № 1

Обозначение характерных точек контура	Содержатся в Едином государственном реестре недвижимости			Определены в ходе выполнения комплексных кадастровых работ			Метод опреде ления коор динат	Формулы, примененные для расчета средней квадратической погрешности определения координат характерных точек (Mt), м, с подставленными в такие формулы значениями и итоговые (вычисленные) значения Mt, м
	Координаты, м		Ради ус, м	Координаты, м		Ради ус, м		
	X	Y	R	X	Y	R		
1	2	3	4	5	6	7	8	9
163	-	-	-	397086.65	1489897.8 6	-	Аналитическ ий метод	Mt = 0.10
164	-	-	-	397083.05	1489904.8 0	-	Аналитическ ий метод	Mt = 0.10
165	-	-	-	397076.35	1489901.3 2	-	Аналитическ ий метод	Mt = 0.10
166	-	-	-	397079.94	1489894.3 9	-	Аналитическ ий метод	Mt = 0.10
163	-	-	-	397086.65	1489897.8 6	-	Аналитическ ий метод	Mt = 0.10

2. Сведения о характеристиках объекта недвижимости с кадастровым номером : 66:58:0111004:74 :

№ п/п	Наименование характеристики	Значение характеристики
1	2	3
1.	Вид объекта недвижимости	здание
2.	Ранее присвоенный государственный учетный номер (инвентарный) здания, сооружения, объекта незавершенного строительства	-
3.	Кадастровый номер земельного участка (земельных участков), в границах которого (которых) расположены здание, сооружение, объект незавершенного строительства	66:58:0111004:41
4.	Уникальный учетный номер кадастрового квартала, в границах которого расположены здание, сооружение, объект незавершенного строительства	66:58:0111004
5.	Адрес здания, сооружения, объекта незавершенного строительства	-
5.1.	Сведения о местоположении здания, сооружения, объекта незавершенного строительства (при отсутствии адреса) в структурированном в соответствии с федеральной информационной адресной системой виде	Российская Федерация, 623103, Свердловская область, город Первоуральск, улица Крылова, дом 30
5.2.	Дополнительные сведения о местоположении	Свердловская область, г. Первоуральск, ул. Крылова, д. 30
6.	Иные сведения	-

3. Пояснения к сведениям об объекте недвижимости с кадастровым номером 66:58:0111004:74 :

1.	-

Описание местоположения зданий, сооружений, объектов незавершенного строительства на земельном участке

1. Сведения о характерных точках контура объекта недвижимости с кадастровым номером : 66:58:0111004:76 :

Система координат МСК-66

Зона № 1

Обозначение характерных точек контура	Содержатся в Едином государственном реестре недвижимости			Определены в ходе выполнения комплексных кадастровых работ			Метод опреде ления коор динат	Формулы, примененные для расчета средней квадратической погрешности определения координат характерных точек (Mt), м, с подставленными в такие формулы значениями и итоговые (вычисленные) значения Mt, м
	Координаты, м		Ради ус, м	Координаты, м		Ради ус, м		
	X	Y	R	X	Y	R		
1	2	3	4	5	6	7	8	9
171	-	-	-	397110.47	1489908.55	-	Аналитический метод	Mt = 0.10
172	-	-	-	397106.34	1489916.93	-	Аналитический метод	Mt = 0.10
173	-	-	-	397098.39	1489913.02	-	Аналитический метод	Mt = 0.10
174	-	-	-	397102.51	1489904.64	-	Аналитический метод	Mt = 0.10
171	-	-	-	397110.47	1489908.55	-	Аналитический метод	Mt = 0.10

2. Сведения о характеристиках объекта недвижимости с кадастровым номером : 66:58:0111004:76 :

№ п/п	Наименование характеристики	Значение характеристики
1	2	3
1.	Вид объекта недвижимости	здание
2.	Ранее присвоенный государственный учетный номер (инвентарный) здания, сооружения, объекта незавершенного строительства	-
3.	Кадастровый номер земельного участка (земельных участков), в границах которого (которых) расположены здание, сооружение, объект незавершенного строительства	-
4.	Уникальный учетный номер кадастрового квартала, в границах которого расположены здание, сооружение, объект незавершенного строительства	66:58:0111004
5.	Адрес здания, сооружения, объекта незавершенного строительства	-
5.1.	Сведения о местоположении здания, сооружения, объекта незавершенного строительства (при отсутствии адреса) в структурированном в соответствии с федеральной информационной адресной системой виде	Российская Федерация, 623103, Свердловская область, город Первоуральск, улица Крылова, дом 28
5.2.	Дополнительные сведения о местоположении	Свердловская область, г. Первоуральск, ул. Крылова, д. 28
6.	Иные сведения	-

3. Пояснения к сведениям об объекте недвижимости с кадастровым номером 66:58:0111004:76 :

1.	-
----	---

Описание местоположения зданий, сооружений, объектов незавершенного строительства на земельном участке

1. Сведения о характерных точках контура объекта недвижимости с кадастровым номером : 66:58:0111004:77 :

Система координат МСК-66

Зона № 1

Обозначение характерных точек контура	Содержатся в Едином государственном реестре недвижимости			Определены в ходе выполнения комплексных кадастровых работ			Метод опреде ления коор динат	Формулы, примененные для расчета средней квадратической погрешности определения координат характерных точек (Mt), м, с подставленными в такие формулы значениями и итоговые (вычисленные) значения Mt, м
	Координаты, м		Ради ус, м	Координаты, м		Ради ус, м		
	X	Y	R	X	Y	R		
1	2	3	4	5	6	7	8	9
183	-	-	-	397132.09	1489919.9 1	-	Аналитическ ий метод	Mt = 0.10
184	-	-	-	397128.11	1489927.6 8	-	Аналитическ ий метод	Mt = 0.10
185	-	-	-	397120.31	1489923.6 9	-	Аналитическ ий метод	Mt = 0.10
186	-	-	-	397124.42	1489915.9 8	-	Аналитическ ий метод	Mt = 0.10
183	-	-	-	397132.09	1489919.9 1	-	Аналитическ ий метод	Mt = 0.10

2. Сведения о характеристиках объекта недвижимости с кадастровым номером : 66:58:0111004:77 :

№ п/п	Наименование характеристики	Значение характеристики
1	2	3
1.	Вид объекта недвижимости	здание
2.	Ранее присвоенный государственный учетный номер (инвентарный) здания, сооружения, объекта незавершенного строительства	-
3.	Кадастровый номер земельного участка (земельных участков), в границах которого (которых) расположены здание, сооружение, объект незавершенного строительства	66:58:0111004:37
4.	Уникальный учетный номер кадастрового квартала, в границах которого расположены здание, сооружение, объект незавершенного строительства	66:58:0111004
5.	Адрес здания, сооружения, объекта незавершенного строительства	-
5.1.	Сведения о местоположении здания, сооружения, объекта незавершенного строительства (при отсутствии адреса) в структурированном в соответствии с федеральной информационной адресной системой виде	Российская Федерация, 623103, Свердловская область, город Первоуральск, улица Крылова, дом 26
5.2.	Дополнительные сведения о местоположении	Свердловская область, г. Первоуральск, ул. Крылова, д. 26
6.	Иные сведения	-

3. Пояснения к сведениям об объекте недвижимости с кадастровым номером 66:58:0111004:77 :

1.	-

Описание местоположения зданий, сооружений, объектов незавершенного строительства на земельном участке

1. Сведения о характерных точках контура объекта недвижимости с кадастровым номером : 66:58:0111004:78 :

Система координат МСК-66

Зона № 1

Обозначение характерных точек контура	Содержатся в Едином государственном реестре недвижимости			Определены в ходе выполнения комплексных кадастровых работ			Метод опреде ления коор динат	Формулы, примененные для расчета средней квадратической погрешности определения координат характерных точек (Mt), м, с подставленными в такие формулы значениями и итоговые (вычисленные) значения Mt, м
	Координаты, м		Ради ус, м	Координаты, м		Ради ус, м		
	X	Y	R	X	Y	R		
1	2	3	4	5	6	7	8	9
131	-	-	-	396975.60	1489838.5 0	-	Аналитическ ий метод	Mt = 0.10
132	-	-	-	396971.12	1489847.1 1	-	Аналитическ ий метод	Mt = 0.10
133	-	-	-	396962.04	1489842.4 0	-	Аналитическ ий метод	Mt = 0.10
134	-	-	-	396966.52	1489833.7 8	-	Аналитическ ий метод	Mt = 0.10
131	-	-	-	396975.60	1489838.5 0	-	Аналитическ ий метод	Mt = 0.10

2. Сведения о характеристиках объекта недвижимости с кадастровым номером : 66:58:0111004:78 :

№ п/п	Наименование характеристики	Значение характеристики
1	2	3
1.	Вид объекта недвижимости	здание
2.	Ранее присвоенный государственный учетный номер (инвентарный) здания, сооружения, объекта незавершенного строительства	-
3.	Кадастровый номер земельного участка (земельных участков), в границах которого (которых) расположены здание, сооружение, объект незавершенного строительства	66:58:0111004:40
4.	Уникальный учетный номер кадастрового квартала, в границах которого расположены здание, сооружение, объект незавершенного строительства	66:58:0111004
5.	Адрес здания, сооружения, объекта незавершенного строительства	-
5.1.	Сведения о местоположении здания, сооружения, объекта незавершенного строительства (при отсутствии адреса) в структурированном в соответствии с федеральной информационной адресной системой виде	Российская Федерация, 623103, Свердловская область, город Первоуральск, улица Крылова, дом 34
5.2.	Дополнительные сведения о местоположении	Свердловская область, г. Первоуральск, ул. Крылова, д. 34
6.	Иные сведения	-

3. Пояснения к сведениям об объекте недвижимости с кадастровым номером 66:58:0111004:78 :

1.	-

Описание местоположения зданий, сооружений, объектов незавершенного строительства на земельном участке

1. Сведения о характерных точках контура объекта недвижимости с кадастровым номером : 66:58:0111004:79 :

Система координат МСК-66

Зона № 1

Обозначение характерных точек контура	Содержатся в Едином государственном реестре недвижимости			Определены в ходе выполнения комплексных кадастровых работ			Метод опреде ления коор динат	Формулы, примененные для расчета средней квадратической погрешности определения координат характерных точек (Mt), м, с подставленными в такие формулы значениями и итоговые (вычисленные) значения Mt, м
	Координаты, м		Ради ус, м	Координаты, м		Ради ус, м		
	X	Y	R	X	Y	R		
1	2	3	4	5	6	7	8	9
155	-	-	-	397060.89	1489880.7 5	-	Аналитическ ий метод	Mt = 0.10
156	-	-	-	397055.65	1489890.9 5	-	Аналитическ ий метод	Mt = 0.10
157	-	-	-	397047.39	1489886.7 1	-	Аналитическ ий метод	Mt = 0.10
158	-	-	-	397052.63	1489876.5 1	-	Аналитическ ий метод	Mt = 0.10
155	-	-	-	397060.89	1489880.7 5	-	Аналитическ ий метод	Mt = 0.10

2. Сведения о характеристиках объекта недвижимости с кадастровым номером : 66:58:0111004:79 :

№ п/п	Наименование характеристики	Значение характеристики
1	2	3
1.	Вид объекта недвижимости	здание
2.	Ранее присвоенный государственный учетный номер (инвентарный) здания, сооружения, объекта незавершенного строительства	-
3.	Кадастровый номер земельного участка (земельных участков), в границах которого (которых) расположены здание, сооружение, объект незавершенного строительства	66:58:0111004:20
4.	Уникальный учетный номер кадастрового квартала, в границах которого расположены здание, сооружение, объект незавершенного строительства	66:58:0111004
5.	Адрес здания, сооружения, объекта незавершенного строительства	-
5.1.	Сведения о местоположении здания, сооружения, объекта незавершенного строительства (при отсутствии адреса) в структурированном в соответствии с федеральной информационной адресной системой виде	Российская Федерация, 623103, Свердловская область, город Первоуральск, улица Крылова, дом 32
5.2.	Дополнительные сведения о местоположении	Свердловская область, г. Первоуральск, ул. Крылова, д. 32
6.	Иные сведения	-

3. Пояснения к сведениям об объекте недвижимости с кадастровым номером 66:58:0111004:79 :

1.	-
----	---

Описание местоположения зданий, сооружений, объектов незавершенного строительства на земельном участке

1. Сведения о характерных точках контура объекта недвижимости с кадастровым номером : 66:58:0111004:80 :

Система координат МСК-66

Зона № 1

Обозначение характерных точек контура	Содержатся в Едином государственном реестре недвижимости			Определены в ходе выполнения комплексных кадастровых работ			Метод опреде ления коор динат	Формулы, примененные для расчета средней квадратической погрешности определения координат характерных точек (Mt), м, с подставленными в такие формулы значениями и итоговые (вычисленные) значения Mt, м
	Координаты, м		Ради ус, м	Координаты, м		Ради ус, м		
	X	Y	R	X	Y	R		
1	2	3	4	5	6	7	8	9
113	-	-	-	396928.93	1489815.3 5	-	Аналитическ ий метод	Mt = 0.10
114	-	-	-	396924.95	1489823.6 1	-	Аналитическ ий метод	Mt = 0.10
115	-	-	-	396917.01	1489819.7 8	-	Аналитическ ий метод	Mt = 0.10
116	-	-	-	396920.98	1489811.5 2	-	Аналитическ ий метод	Mt = 0.10
113	-	-	-	396928.93	1489815.3 5	-	Аналитическ ий метод	Mt = 0.10

2. Сведения о характеристиках объекта недвижимости с кадастровым номером : 66:58:0111004:80 :

№ п/п	Наименование характеристики	Значение характеристики
1	2	3
1.	Вид объекта недвижимости	здание
2.	Ранее присвоенный государственный учетный номер (инвентарный) здания, сооружения, объекта незавершенного строительства	-
3.	Кадастровый номер земельного участка (земельных участков), в границах которого (которых) расположены здание, сооружение, объект незавершенного строительства	-
4.	Уникальный учетный номер кадастрового квартала, в границах которого расположены здание, сооружение, объект незавершенного строительства	66:58:0111004
5.	Адрес здания, сооружения, объекта незавершенного строительства	-
5.1.	Сведения о местоположении здания, сооружения, объекта незавершенного строительства (при отсутствии адреса) в структурированном в соответствии с федеральной информационной адресной системой виде	Российская Федерация, 623103, Свердловская область, город Первоуральск, улица Крылова, дом 38
5.2.	Дополнительные сведения о местоположении	Свердловская область, г. Первоуральск, ул. Крылова, д. 38
6.	Иные сведения	-

3. Пояснения к сведениям об объекте недвижимости с кадастровым номером 66:58:0111004:80 :

1.	-

Описание местоположения зданий, сооружений, объектов незавершенного строительства на земельном участке

1. Сведения о характерных точках контура объекта недвижимости с кадастровым номером : 66:58:0111004:81 :

Система координат МСК-66

Зона № 1

Обозначение характерных точек контура	Содержатся в Едином государственном реестре недвижимости			Определены в ходе выполнения комплексных кадастровых работ			Метод опреде ления коор динат	Формулы, примененные для расчета средней квадратической погрешности определения координат характерных точек (Mt), м, с подставленными в такие формулы значениями и итоговые (вычисленные) значения Mt, м
	Координаты, м		Ради ус, м	Координаты, м		Ради ус, м		
	X	Y	R	X	Y	R		
1	2	3	4	5	6	7	8	9
101	-	-	-	396903.77	1489802.8 0	-	Аналитическ ий метод	Mt = 0.10
102	-	-	-	396899.82	1489810.6 4	-	Аналитическ ий метод	Mt = 0.10
103	-	-	-	396892.89	1489807.1 6	-	Аналитическ ий метод	Mt = 0.10
104	-	-	-	396896.84	1489799.3 1	-	Аналитическ ий метод	Mt = 0.10
101	-	-	-	396903.77	1489802.8 0	-	Аналитическ ий метод	Mt = 0.10

2. Сведения о характеристиках объекта недвижимости с кадастровым номером : 66:58:0111004:81 :

№ п/п	Наименование характеристики	Значение характеристики
1	2	3
1.	Вид объекта недвижимости	здание
2.	Ранее присвоенный государственный учетный номер (инвентарный) здания, сооружения, объекта незавершенного строительства	-
3.	Кадастровый номер земельного участка (земельных участков), в границах которого (которых) расположены здание, сооружение, объект незавершенного строительства	66:58:0111004:9
4.	Уникальный учетный номер кадастрового квартала, в границах которого расположены здание, сооружение, объект незавершенного строительства	66:58:0111004
5.	Адрес здания, сооружения, объекта незавершенного строительства	-
5.1.	Сведения о местоположении здания, сооружения, объекта незавершенного строительства (при отсутствии адреса) в структурированном в соответствии с федеральной информационной адресной системой виде	Российская Федерация, 623103, Свердловская область, город Первоуральск, улица Крылова, дом 40
5.2.	Дополнительные сведения о местоположении	Свердловская область, г. Первоуральск, ул. Крылова, д. 40
6.	Иные сведения	-

3. Пояснения к сведениям об объекте недвижимости с кадастровым номером 66:58:0111004:81 :

1.	-

Описание местоположения зданий, сооружений, объектов незавершенного строительства на земельном участке

1. Сведения о характерных точках контура объекта недвижимости с кадастровым номером : 66:58:0111004:82 :

Система координат МСК-66

Зона № 1

Обозначение характерных точек контура	Содержатся в Едином государственном реестре недвижимости			Определены в ходе выполнения комплексных кадастровых работ			Метод опреде ления коор динат	Формулы, примененные для расчета средней квадратической погрешности определения координат характерных точек (Mt), м, с подставленными в такие формулы значениями и итоговые (вычисленные) значения Mt, м
	Координаты, м		Ради ус, м	Координаты, м		Ради ус, м		
	X	Y	R	X	Y	R		
1	2	3	4	5	6	7	8	9
85	-	-	-	396862.88	1489778.5 7	-	Аналитическ ий метод	Mt = 0.10
86	-	-	-	396858.14	1489788.2 8	-	Аналитическ ий метод	Mt = 0.10
87	-	-	-	396847.50	1489783.0 9	-	Аналитическ ий метод	Mt = 0.10
88	-	-	-	396852.24	1489773.3 8	-	Аналитическ ий метод	Mt = 0.10
85	-	-	-	396862.88	1489778.5 7	-	Аналитическ ий метод	Mt = 0.10

2. Сведения о характеристиках объекта недвижимости с кадастровым номером : 66:58:0111004:82 :

№ п/п	Наименование характеристики	Значение характеристики
1	2	3
1.	Вид объекта недвижимости	здание
2.	Ранее присвоенный государственный учетный номер (инвентарный) здания, сооружения, объекта незавершенного строительства	-
3.	Кадастровый номер земельного участка (земельных участков), в границах которого (которых) расположены здание, сооружение, объект незавершенного строительства	66:58:0111004:46
4.	Уникальный учетный номер кадастрового квартала, в границах которого расположены здание, сооружение, объект незавершенного строительства	66:58:0111004
5.	Адрес здания, сооружения, объекта незавершенного строительства	-
5.1.	Сведения о местоположении здания, сооружения, объекта незавершенного строительства (при отсутствии адреса) в структурированном в соответствии с федеральной информационной адресной системой виде	Российская Федерация, 623103, Свердловская область, город Первоуральск, улица Крылова, дом 44
5.2.	Дополнительные сведения о местоположении	Свердловская область, г. Первоуральск, ул. Крылова, д. 44
6.	Иные сведения	-

3. Пояснения к сведениям об объекте недвижимости с кадастровым номером 66:58:0111004:82 :

1.	-
----	---

Описание местоположения зданий, сооружений, объектов незавершенного строительства на земельном участке

1. Сведения о характерных точках контура объекта недвижимости с кадастровым номером : 66:58:0111004:83 :

Система координат МСК-66

Зона № 1

Обозначение характерных точек контура	Содержатся в Едином государственном реестре недвижимости			Определены в ходе выполнения комплексных кадастровых работ			Метод опреде ления коор динат	Формулы, примененные для расчета средней квадратической погрешности определения координат характерных точек (Mt), м, с подставленными в такие формулы значениями и итоговые (вычисленные) значения Mt, м
	Координаты, м		Ради ус, м	Координаты, м		Ради ус, м		
	X	Y	R	X	Y	R		
1	2	3	4	5	6	7	8	9
63	-	-	-	396814.97	1489756.4 5	-	Аналитическ ий метод	Mt = 0.10
64	-	-	-	396811.48	1489763.7 5	-	Аналитическ ий метод	Mt = 0.10
65	-	-	-	396803.82	1489760.0 9	-	Аналитическ ий метод	Mt = 0.10
66	-	-	-	396807.31	1489752.7 9	-	Аналитическ ий метод	Mt = 0.10
63	-	-	-	396814.97	1489756.4 5	-	Аналитическ ий метод	Mt = 0.10

2. Сведения о характеристиках объекта недвижимости с кадастровым номером : 66:58:0111004:83 :

№ п/п	Наименование характеристики	Значение характеристики
1	2	3
1.	Вид объекта недвижимости	здание
2.	Ранее присвоенный государственный учетный номер (инвентарный) здания, сооружения, объекта незавершенного строительства	-
3.	Кадастровый номер земельного участка (земельных участков), в границах которого (которых) расположены здание, сооружение, объект незавершенного строительства	66:58:0111004:11
4.	Уникальный учетный номер кадастрового квартала, в границах которого расположены здание, сооружение, объект незавершенного строительства	66:58:0111004
5.	Адрес здания, сооружения, объекта незавершенного строительства	-
5.1.	Сведения о местоположении здания, сооружения, объекта незавершенного строительства (при отсутствии адреса) в структурированном в соответствии с федеральной информационной адресной системой виде	Российская Федерация, 623103, Свердловская область, город Первоуральск, улица Крылова, дом 48
5.2.	Дополнительные сведения о местоположении	Свердловская область, г. Первоуральск, ул. Крылова, д. 48
6.	Иные сведения	-

3. Пояснения к сведениям об объекте недвижимости с кадастровым номером 66:58:0111004:83 :

1.	-

Описание местоположения зданий, сооружений, объектов незавершенного строительства на земельном участке

1. Сведения о характерных точках контура объекта недвижимости с кадастровым номером : 66:58:0111004:374 :

Система координат МСК-66

Зона № 1

Обозначение характерных точек контура	Содержатся в Едином государственном реестре недвижимости			Определены в ходе выполнения комплексных кадастровых работ			Метод опреде ления коор динат	Формулы, примененные для расчета средней квадратической погрешности определения координат характерных точек (Mt), м, с подставленными в такие формулы значениями и итоговые (вычисленные) значения Mt, м
	Координаты, м		Ради ус, м	Координаты, м		Ради ус, м		
	X	Y	R	X	Y	R		
1	2	3	4	5	6	7	8	9
77	-	-	-	396851.88	1489761.58	-	Аналитический метод	Mt = 0.10
78	-	-	-	396846.88	1489770.65	-	Аналитический метод	Mt = 0.10
79	-	-	-	396832.07	1489762.46	-	Аналитический метод	Mt = 0.10
80	-	-	-	396837.08	1489753.39	-	Аналитический метод	Mt = 0.10
77	-	-	-	396851.88	1489761.58	-	Аналитический метод	Mt = 0.10

2. Сведения о характеристиках объекта недвижимости с кадастровым номером : 66:58:0111004:374 :

№ п/п	Наименование характеристики	Значение характеристики
1	2	3
1.	Вид объекта недвижимости	здание
2.	Ранее присвоенный государственный учетный номер (инвентарный) здания, сооружения, объекта незавершенного строительства	-
3.	Кадастровый номер земельного участка (земельных участков), в границах которого (которых) расположены здание, сооружение, объект незавершенного строительства	66:58:0111004:1
4.	Уникальный учетный номер кадастрового квартала, в границах которого расположены здание, сооружение, объект незавершенного строительства	66:58:0111004
5.	Адрес здания, сооружения, объекта незавершенного строительства	-
5.1.	Сведения о местоположении здания, сооружения, объекта незавершенного строительства (при отсутствии адреса) в структурированном в соответствии с федеральной информационной адресной системой виде	Российская Федерация, 623103, Свердловская область, город Первоуральск, улица Крылова, дом 46
5.2.	Дополнительные сведения о местоположении	Свердловская область, г. Первоуральск, ул. Крылова, д. 46
6.	Иные сведения	-

3. Пояснения к сведениям об объекте недвижимости с кадастровым номером 66:58:0111004:374 :

1.	-

Описание местоположения зданий, сооружений, объектов незавершенного строительства на земельном участке

1. Сведения о характерных точках контура объекта недвижимости с кадастровым номером : 66:58:0111004:391 :

Система координат МСК-66

Зона № 1

Обозначение характерных точек контура	Содержатся в Едином государственном реестре недвижимости			Определены в ходе выполнения комплексных кадастровых работ			Метод опреде ления коор динат	Формулы, примененные для расчета средней квадратической погрешности определения координат характерных точек (Mt), м, с подставленными в такие формулы значениями и итоговые (вычисленные) значения Mt, м
	Координаты, м		Ради ус, м	Координаты, м		Ради ус, м		
	X	Y	R	X	Y	R		
1	2	3	4	5	6	7	8	9
207	-	-	-	397187.44	1489945.2 3	-	Аналитическ ий метод	Mt = 0.10
208	-	-	-	397182.93	1489954.0 1	-	Аналитическ ий метод	Mt = 0.10
209	-	-	-	397176.86	1489950.8 9	-	Аналитическ ий метод	Mt = 0.10
210	-	-	-	397181.37	1489942.1 1	-	Аналитическ ий метод	Mt = 0.10
207	-	-	-	397187.44	1489945.2 3	-	Аналитическ ий метод	Mt = 0.10

2. Сведения о характеристиках объекта недвижимости с кадастровым номером : 66:58:0111004:391 :

№ п/п	Наименование характеристики	Значение характеристики
1	2	3
1.	Вид объекта недвижимости	здание
2.	Ранее присвоенный государственный учетный номер (инвентарный) здания, сооружения, объекта незавершенного строительства	-
3.	Кадастровый номер земельного участка (земельных участков), в границах которого (которых) расположены здание, сооружение, объект незавершенного строительства	66:58:0111004:47
4.	Уникальный учетный номер кадастрового квартала, в границах которого расположены здание, сооружение, объект незавершенного строительства	66:58:0111004
5.	Адрес здания, сооружения, объекта незавершенного строительства	-
5.1.	Сведения о местоположении здания, сооружения, объекта незавершенного строительства (при отсутствии адреса) в структурированном в соответствии с федеральной информационной адресной системой виде	Российская Федерация, 623103, Свердловская область, город Первоуральск, улица Крылова, дом 22
5.2.	Дополнительные сведения о местоположении	Свердловская область, г. Первоуральск, ул. Крылова, д. 22
6.	Иные сведения	-

3. Пояснения к сведениям об объекте недвижимости с кадастровым номером 66:58:0111004:391 :

1.	-

Описание местоположения зданий, сооружений, объектов незавершенного строительства на земельном участке

1. Сведения о характерных точках контура объекта недвижимости с кадастровым номером : 66:58:0111004:392 :

Система координат МСК-66

Зона № 1

Обозначение характерных точек контура	Содержатся в Едином государственном реестре недвижимости			Определены в ходе выполнения комплексных кадастровых работ			Метод опреде ления коор динат	Формулы, примененные для расчета средней квадратической погрешности определения координат характерных точек (Mt), м, с подставленными в такие формулы значениями и итоговые (вычисленные) значения Mt, м
	Координаты, м		Ради ус, м	Координаты, м		Ради ус, м		
	X	Y	R	X	Y	R		
1	2	3	4	5	6	7	8	9
47	-	-	-	396772.69	1489734.2 0	-	Аналитическ ий метод	Mt = 0.10
48	-	-	-	396768.68	1489741.7 0	-	Аналитическ ий метод	Mt = 0.10
49	-	-	-	396761.20	1489737.7 0	-	Аналитическ ий метод	Mt = 0.10
50	-	-	-	396765.22	1489730.2 0	-	Аналитическ ий метод	Mt = 0.10
47	-	-	-	396772.69	1489734.2 0	-	Аналитическ ий метод	Mt = 0.10

2. Сведения о характеристиках объекта недвижимости с кадастровым номером : 66:58:0111004:392 :

№ п/п	Наименование характеристики	Значение характеристики
1	2	3
1.	Вид объекта недвижимости	здание
2.	Ранее присвоенный государственный учетный номер (инвентарный) здания, сооружения, объекта незавершенного строительства	-
3.	Кадастровый номер земельного участка (земельных участков), в границах которого (которых) расположены здание, сооружение, объект незавершенного строительства	66:58:0111004:39
4.	Уникальный учетный номер кадастрового квартала, в границах которого расположены здание, сооружение, объект незавершенного строительства	66:58:0111004
5.	Адрес здания, сооружения, объекта незавершенного строительства	-
5.1.	Сведения о местоположении здания, сооружения, объекта незавершенного строительства (при отсутствии адреса) в структурированном в соответствии с федеральной информационной адресной системой виде	Российская Федерация, 623103, Свердловская область, город Первоуральск, улица Крылова, дом 54
5.2.	Дополнительные сведения о местоположении	Свердловская область, г. Первоуральск, ул. Крылова, д. 54
6.	Иные сведения	-

3. Пояснения к сведениям об объекте недвижимости с кадастровым номером 66:58:0111004:392 :

1.	-

Описание местоположения зданий, сооружений, объектов незавершенного строительства на земельном участке

1. Сведения о характерных точках контура объекта недвижимости с кадастровым номером : 66:58:0111001:251 :

Система координат МСК-66

Зона № 1

Обозначение характерных точек контура	Содержатся в Едином государственном реестре недвижимости			Определены в ходе выполнения комплексных кадастровых работ			Метод опреде ления коор динат	Формулы, примененные для расчета средней квадратической погрешности определения координат характерных точек (Mt), м, с подставленными в такие формулы значениями и итоговые (вычисленные) значения Mt, м
	Координаты, м		Ради ус, м	Координаты, м		Ради ус, м		
	X	Y	R	X	Y	R		
1	2	3	4	5	6	7	8	9
7	-	-	-	396716.08	1489650.7 1	-	Аналитическ ий метод	Mt = 0.10
8	-	-	-	396711.53	1489660.2 0	-	Аналитическ ий метод	Mt = 0.10
9	-	-	-	396703.75	1489656.4 7	-	Аналитическ ий метод	Mt = 0.10
10	-	-	-	396708.30	1489646.9 9	-	Аналитическ ий метод	Mt = 0.10
7	-	-	-	396716.08	1489650.7 1	-	Аналитическ ий метод	Mt = 0.10

2. Сведения о характеристиках объекта недвижимости с кадастровым номером : 66:58:0111001:251 :

№ п/п	Наименование характеристики	Значение характеристики
1	2	3
1.	Вид объекта недвижимости	здание
2.	Ранее присвоенный государственный учетный номер (инвентарный) здания, сооружения, объекта незавершенного строительства	-
3.	Кадастровый номер земельного участка (земельных участков), в границах которого (которых) расположены здание, сооружение, объект незавершенного строительства	66:58:0111004:12
4.	Уникальный учетный номер кадастрового квартала, в границах которого расположены здание, сооружение, объект незавершенного строительства	66:58:0111004
5.	Адрес здания, сооружения, объекта незавершенного строительства	-
5.1.	Сведения о местоположении здания, сооружения, объекта незавершенного строительства (при отсутствии адреса) в структурированном в соответствии с федеральной информационной адресной системой виде	Российская Федерация, 623103, Свердловская область, город Первоуральск, улица Крылова, дом 60 А
5.2.	Дополнительные сведения о местоположении	Свердловская область, г. Первоуральск, ул. Крылова, д. 60А
6.	Иные сведения	-

3. Пояснения к сведениям об объекте недвижимости с кадастровым номером 66:58:0111001:251 :

1.	-

Описание местоположения зданий, сооружений, объектов незавершенного строительства на земельном участке

1. Сведения о характерных точках контура объекта недвижимости с кадастровым номером : 66:58:0111004:375 :

Система координат МСК-66

Зона № 1

Обозначение характерных точек контура	Содержатся в Едином государственном реестре недвижимости			Определены в ходе выполнения комплексных кадастровых работ			Метод опреде ления коор динат	Формулы, примененные для расчета средней квадратической погрешности определения координат характерных точек (Mt), м, с подставленными в такие формулы значениями и итоговые (вычисленные) значения Mt, м
	Координаты, м		Ради ус, м	Координаты, м		Ради ус, м		
	X	Y	R	X	Y	R		
1	2	3	4	5	6	7	8	9
159	-	-	-	397122.93	1489849.9 6	-	Аналитическ ий метод	Mt = 0.10
160	-	-	-	397115.88	1489862.9 4	-	Аналитическ ий метод	Mt = 0.10
161	-	-	-	397103.75	1489856.3 6	-	Аналитическ ий метод	Mt = 0.10
162	-	-	-	397110.80	1489843.3 7	-	Аналитическ ий метод	Mt = 0.10
159	-	-	-	397122.93	1489849.9 6	-	Аналитическ ий метод	Mt = 0.10

2. Сведения о характеристиках объекта недвижимости с кадастровым номером : 66:58:0111004:375 :

№ п/п	Наименование характеристики	Значение характеристики
1	2	3
1.	Вид объекта недвижимости	здание
2.	Ранее присвоенный государственный учетный номер (инвентарный) здания, сооружения, объекта незавершенного строительства	-
3.	Кадастровый номер земельного участка (земельных участков), в границах которого (которых) расположены здание, сооружение, объект незавершенного строительства	66:58:0111004:19
4.	Уникальный учетный номер кадастрового квартала, в границах которого расположены здание, сооружение, объект незавершенного строительства	66:58:0111004
5.	Адрес здания, сооружения, объекта незавершенного строительства	-
5.1.	Сведения о местоположении здания, сооружения, объекта незавершенного строительства (при отсутствии адреса) в структурированном в соответствии с федеральной информационной адресной системой виде	Российская Федерация, 623103, Свердловская область, город Первоуральск, улица Огнеупорщиков, дом 37
5.2.	Дополнительные сведения о местоположении	Свердловская область, г. Первоуральск, ул. Огнеупорщиков, д. 37
6.	Иные сведения	-

3. Пояснения к сведениям об объекте недвижимости с кадастровым номером 66:58:0111004:375 :

1.	-
----	---

Описание местоположения зданий, сооружений, объектов незавершенного строительства на земельном участке

1. Сведения о характерных точках контура объекта недвижимости с кадастровым номером : 66:58:0111004:373 :

Система координат МСК-66

Зона № 1

Обозначение характерных точек контура	Содержатся в Едином государственном реестре недвижимости			Определены в ходе выполнения комплексных кадастровых работ			Метод опреде ления коор динат	Формулы, примененные для расчета средней квадратической погрешности определения координат характерных точек (Mt), м, с подставленными в такие формулы значениями и итоговые (вычисленные) значения Mt, м
	Координаты, м		Ради ус, м	Координаты, м		Ради ус, м		
	X	Y	R	X	Y	R		
1	2	3	4	5	6	7	8	9
105	-	-	-	396967.25	1489749.6 2	-	Аналитическ ий метод	Mt = 0.10
106	-	-	-	396963.11	1489757.4 0	-	Аналитическ ий метод	Mt = 0.10
107	-	-	-	396954.35	1489752.7 4	-	Аналитическ ий метод	Mt = 0.10
108	-	-	-	396958.49	1489744.9 6	-	Аналитическ ий метод	Mt = 0.10
105	-	-	-	396967.25	1489749.6 2	-	Аналитическ ий метод	Mt = 0.10

2. Сведения о характеристиках объекта недвижимости с кадастровым номером : 66:58:0111004:373 :

№ п/п	Наименование характеристики	Значение характеристики
1	2	3
1.	Вид объекта недвижимости	здание
2.	Ранее присвоенный государственный учетный номер (инвентарный) здания, сооружения, объекта незавершенного строительства	-
3.	Кадастровый номер земельного участка (земельных участков), в границах которого (которых) расположены здание, сооружение, объект незавершенного строительства	66:58:0111004:407
4.	Уникальный учетный номер кадастрового квартала, в границах которого расположены здание, сооружение, объект незавершенного строительства	66:58:0111004
5.	Адрес здания, сооружения, объекта незавершенного строительства	-
5.1.	Сведения о местоположении здания, сооружения, объекта незавершенного строительства (при отсутствии адреса) в структурированном в соответствии с федеральной информационной адресной системой виде	Российская Федерация, 623103, Свердловская область, город Первоуральск, улица Огнеупорщиков, дом 49
5.2.	Дополнительные сведения о местоположении	Свердловская область, г. Первоуральск, ул. Огнеупорщиков, д. 49
6.	Иные сведения	-

3. Пояснения к сведениям об объекте недвижимости с кадастровым номером 66:58:0111004:373 :

1.	-

**Описание местоположения зданий, сооружений,
объектов незавершенного строительства на земельном участке**

**1. Сведения о характерных точках контура объекта недвижимости
с кадастровым номером : 66:58:0111001:354 :**

Система координат МСК-66

Зона № 1

Обозначение характерных точек контура	Содержатся в Едином государственном реестре недвижимости			Определены в ходе выполнения комплексных кадастровых работ			Метод опреде ления коор динат	Формулы, примененные для расчета средней квадратической погрешности определения координат характерных точек (Mt), м, с подставленными в такие формулы значениями и итоговые (вычисленные) значения Mt, м
	Координаты, м		Ради ус, м	Координаты, м		Ради ус, м		
	X	Y	R	X	Y	R		
1	2	3	4	5	6	7	8	9
1	-	-	-	396737.23	1489622.1 7	-	Аналитическ ий метод	Mt = 0.10
2	-	-	-	396732.05	1489631.4 8	-	Аналитическ ий метод	Mt = 0.10
3	-	-	-	396726.73	1489628.5 3	-	Аналитическ ий метод	Mt = 0.10
4	-	-	-	396727.77	1489626.6 6	-	Аналитическ ий метод	Mt = 0.10
5	-	-	-	396722.55	1489623.7 6	-	Аналитическ ий метод	Mt = 0.10
6	-	-	-	396726.68	1489616.3 2	-	Аналитическ ий метод	Mt = 0.10
1	-	-	-	396737.23	1489622.1 7	-	Аналитическ ий метод	Mt = 0.10

**2. Сведения о характеристиках объекта недвижимости
с кадастровым номером : 66:58:0111001:354 :**

№ п/п	Наименование характеристики	Значение характеристики
1	2	3
1.	Вид объекта недвижимости	здание
2.	Ранее присвоенный государственный учетный номер (инвентарный) здания, сооружения, объекта незавершенного строительства	-
3.	Кадастровый номер земельного участка (земельных участков), в границах которого (которых) расположены здание, сооружение, объект незавершенного строительства	66:58:0111004:50
4.	Уникальный учетный номер кадастрового квартала, в границах которого расположены здание, сооружение, объект незавершенного строительства	66:58:0111004
5.	Адрес здания, сооружения, объекта незавершенного строительства	-
5.1.	Сведения о местоположении здания, сооружения, объекта незавершенного строительства (при отсутствии адреса) в структурированном в соответствии с федеральной информационной адресной системой виде	Российская Федерация, 623103, Свердловская область, город Первоуральск, улица Огнеупорщиков, дом 75
5.2.	Дополнительные сведения о местоположении	Свердловская область, г. Первоуральск, ул. Огнеупорщиков, д. 75
6.	Иные сведения	-

3. Пояснения к сведениям об объекте недвижимости с кадастровым номером 66:58:0111001:354 :

1.

-

**Описание местоположения зданий, сооружений,
объектов незавершенного строительства на земельном участке**

**1. Сведения о характерных точках контура объекта недвижимости
с кадастровым номером : 66:58:0111001:352 :**

Система координат МСК-66

Зона № 1

Обозначение характерных точек контура	Содержатся в Едином государственном реестре недвижимости			Определены в ходе выполнения комплексных кадастровых работ			Метод опреде ления коор динат	Формулы, примененные для расчета средней квадратической погрешности определения координат характерных точек (Mt), м, с подставленными в такие формулы значениями и итоговые (вычисленные) значения Mt, м
	Координаты, м		Ради ус, м	Координаты, м		Ради ус, м		
	X	Y	R	X	Y	R		
1	2	3	4	5	6	7	8	9
11	-	-	-	396757.25	1489633.7 7	-	Аналитическ ий метод	Mt = 0.10
12	-	-	-	396754.01	1489639.8 1	-	Аналитическ ий метод	Mt = 0.10
13	-	-	-	396750.97	1489638.1 8	-	Аналитическ ий метод	Mt = 0.10
14	-	-	-	396750.29	1489639.4 4	-	Аналитическ ий метод	Mt = 0.10
15	-	-	-	396742.89	1489635.4 7	-	Аналитическ ий метод	Mt = 0.10
16	-	-	-	396747.44	1489626.9 8	-	Аналитическ ий метод	Mt = 0.10
17	-	-	-	396754.86	1489630.9 6	-	Аналитическ ий метод	Mt = 0.10
18	-	-	-	396754.23	1489632.1 5	-	Аналитическ ий метод	Mt = 0.10
11	-	-	-	396757.25	1489633.7 7	-	Аналитическ ий метод	Mt = 0.10

**2. Сведения о характеристиках объекта недвижимости
с кадастровым номером : 66:58:0111001:352 :**

№ п/п	Наименование характеристики	Значение характеристики
1	2	3
1.	Вид объекта недвижимости	здание
2.	Ранее присвоенный государственный учетный номер (инвентарный) здания, сооружения, объекта незавершенного строительства	-
3.	Кадастровый номер земельного участка (земельных участков), в границах которого (которых) расположены здание, сооружение, объект незавершенного строительства	66:58:0111004:57
4.	Уникальный учетный номер кадастрового квартала, в границах которого расположены здание, сооружение, объект незавершенного строительства	66:58:0111004
5.	Адрес здания, сооружения, объекта незавершенного строительства	-
5.1.	Сведения о местоположении здания, сооружения, объекта незавершенного строительства (при отсутствии адреса) в структурированном в соответствии с федеральной информационной адресной системой виде	Российская Федерация, 623103, Свердловская область, город Первоуральск, улица Огнеупорщиков, дом 73
5.2.	Дополнительные сведения о местоположении	Свердловская область, г. Первоуральск, ул. Огнеупорщиков, д. 73

**2. Сведения о характеристиках объекта недвижимости
с кадастровым номером : 66:58:0111001:352 :**

№ п/п	Наименование характеристики	Значение характеристики
1	2	3
6.	Иные сведения	-

3. Пояснения к сведениям об объекте недвижимости с кадастровым номером 66:58:0111001:352 :

1.	-
----	---

Описание местоположения зданий, сооружений, объектов незавершенного строительства на земельном участке

1. Сведения о характерных точках контура объекта недвижимости с кадастровым номером : 66:58:0111001:351 :

Система координат МСК-66

Зона № 1

Обозначение характерных точек контура	Содержатся в Едином государственном реестре недвижимости			Определены в ходе выполнения комплексных кадастровых работ			Метод опреде ления коор динат	Формулы, примененные для расчета средней квадратической погрешности определения координат характерных точек (Mt), м, с подставленными в такие формулы значениями и итоговые (вычисленные) значения Mt, м
	Координаты, м		Ради ус, м	Координаты, м		Ради ус, м		
	X	Y	R	X	Y	R		
1	2	3	4	5	6	7	8	9
23	-	-	-	396772.22	1489642.09	-	Аналитический метод	Mt = 0.10
24	-	-	-	396767.71	1489650.10	-	Аналитический метод	Mt = 0.10
25	-	-	-	396760.94	1489646.28	-	Аналитический метод	Mt = 0.10
26	-	-	-	396765.45	1489638.28	-	Аналитический метод	Mt = 0.10
23	-	-	-	396772.22	1489642.09	-	Аналитический метод	Mt = 0.10

2. Сведения о характеристиках объекта недвижимости с кадастровым номером : 66:58:0111001:351 :

№ п/п	Наименование характеристики	Значение характеристики
1	2	3
1.	Вид объекта недвижимости	здание
2.	Ранее присвоенный государственный учетный номер (инвентарный) здания, сооружения, объекта незавершенного строительства	-
3.	Кадастровый номер земельного участка (земельных участков), в границах которого (которых) расположены здание, сооружение, объект незавершенного строительства	66:58:0111004:22
4.	Уникальный учетный номер кадастрового квартала, в границах которого расположены здание, сооружение, объект незавершенного строительства	66:58:0111004
5.	Адрес здания, сооружения, объекта незавершенного строительства	-
5.1.	Сведения о местоположении здания, сооружения, объекта незавершенного строительства (при отсутствии адреса) в структурированном в соответствии с федеральной информационной адресной системой виде	Российская Федерация, 623103, Свердловская область, город Первоуральск, улица Огнеупорщиков, дом 71
5.2.	Дополнительные сведения о местоположении	Свердловская область, г. Первоуральск, ул. Огнеупорщиков, д. 71
6.	Иные сведения	-

3. Пояснения к сведениям об объекте недвижимости с кадастровым номером 66:58:0111001:351 :

1.	-
----	---

Описание местоположения зданий, сооружений, объектов незавершенного строительства на земельном участке

1. Сведения о характерных точках контура объекта недвижимости с кадастровым номером : 66:58:0111001:349 :

Система координат МСК-66

Зона № 1

Обозначение характерных точек контура	Содержатся в Едином государственном реестре недвижимости			Определены в ходе выполнения комплексных кадастровых работ			Метод опреде ления коор динат	Формулы, примененные для расчета средней квадратической погрешности определения координат характерных точек (Mt), м, с подставленными в такие формулы значениями и итоговые (вычисленные) значения Mt, м
	Координаты, м		Ради ус, м	Координаты, м		Ради ус, м		
	X	Y	R	X	Y	R		
1	2	3	4	5	6	7	8	9
31	-	-	-	396791.35	1489652.5 0	-	Аналитическ ий метод	Mt = 0.10
32	-	-	-	396787.09	1489660.4 7	-	Аналитическ ий метод	Mt = 0.10
33	-	-	-	396778.84	1489656.0 7	-	Аналитическ ий метод	Mt = 0.10
34	-	-	-	396783.10	1489648.0 9	-	Аналитическ ий метод	Mt = 0.10
31	-	-	-	396791.35	1489652.5 0	-	Аналитическ ий метод	Mt = 0.10

2. Сведения о характеристиках объекта недвижимости с кадастровым номером : 66:58:0111001:349 :

№ п/п	Наименование характеристики	Значение характеристики
1	2	3
1.	Вид объекта недвижимости	здание
2.	Ранее присвоенный государственный учетный номер (инвентарный) здания, сооружения, объекта незавершенного строительства	-
3.	Кадастровый номер земельного участка (земельных участков), в границах которого (которых) расположены здание, сооружение, объект незавершенного строительства	66:58:0111004:58
4.	Уникальный учетный номер кадастрового квартала, в границах которого расположены здание, сооружение, объект незавершенного строительства	66:58:0111004
5.	Адрес здания, сооружения, объекта незавершенного строительства	-
5.1.	Сведения о местоположении здания, сооружения, объекта незавершенного строительства (при отсутствии адреса) в структурированном в соответствии с федеральной информационной адресной системой виде	Российская Федерация, 623103, Свердловская область, город Первоуральск, улица Огнеупорщиков, дом 69
5.2.	Дополнительные сведения о местоположении	Свердловская область, г. Первоуральск, ул. Огнеупорщиков, д. 69
6.	Иные сведения	-

3. Пояснения к сведениям об объекте недвижимости с кадастровым номером 66:58:0111001:349 :

1.	-
----	---

Описание местоположения зданий, сооружений, объектов незавершенного строительства на земельном участке

**1. Сведения о характерных точках контура объекта недвижимости
с кадастровым номером : 66:58:0111001:348 :**

Система координат МСК-66

Зона № 1

Обозначение характерных точек контура	Содержатся в Едином государственном реестре недвижимости			Определены в ходе выполнения комплексных кадастровых работ			Метод опреде ления коор динат	Формулы, примененные для расчета средней квадратической погрешности определения координат характерных точек (Mt), м, с подставленными в такие формулы значениями и итоговые (вычисленные) значения Mt, м
	Координаты, м		Ради ус, м	Координаты, м		Ради ус, м		
	X	Y	R	X	Y	R		
1	2	3	4	5	6	7	8	9
35	-	-	-	396807.11	1489660.4 4	-	Аналитическ ий метод	Mt = 0.10
36	-	-	-	396802.61	1489668.8 0	-	Аналитическ ий метод	Mt = 0.10
37	-	-	-	396796.76	1489665.6 5	-	Аналитическ ий метод	Mt = 0.10
38	-	-	-	396801.26	1489657.2 9	-	Аналитическ ий метод	Mt = 0.10
35	-	-	-	396807.11	1489660.4 4	-	Аналитическ ий метод	Mt = 0.10

**2. Сведения о характеристиках объекта недвижимости
с кадастровым номером : 66:58:0111001:348 :**

№ п/п	Наименование характеристики	Значение характеристики
1	2	3
1.	Вид объекта недвижимости	здание
2.	Ранее присвоенный государственный учетный номер (инвентарный) здания, сооружения, объекта незавершенного строительства	-
3.	Кадастровый номер земельного участка (земельных участков), в границах которого (которых) расположены здание, сооружение, объект незавершенного строительства	66:58:0111004:51
4.	Уникальный учетный номер кадастрового квартала, в границах которого расположены здание, сооружение, объект незавершенного строительства	66:58:0111004
5.	Адрес здания, сооружения, объекта незавершенного строительства	-
5.1.	Сведения о местоположении здания, сооружения, объекта незавершенного строительства (при отсутствии адреса) в структурированном в соответствии с федеральной информационной адресной системой виде	Российская Федерация, 623103, Свердловская область, город Первоуральск, улица Огнеупорщиков, дом 67
5.2.	Дополнительные сведения о местоположении	Свердловская область, г. Первоуральск, ул. Огнеупорщиков, д. 67
6.	Иные сведения	-

3. Пояснения к сведениям об объекте недвижимости с кадастровым номером 66:58:0111001:348 :

1.	-

Описание местоположения зданий, сооружений, объектов незавершенного строительства на земельном участке

1. Сведения о характерных точках контура объекта недвижимости с кадастровым номером : 66:58:0111001:347 :

Система координат МСК-66

Зона № 1

Обозначение характерных точек контура	Содержатся в Едином государственном реестре недвижимости			Определены в ходе выполнения комплексных кадастровых работ			Метод опреде ления коор динат	Формулы, примененные для расчета средней квадратической погрешности определения координат характерных точек (Mt), м, с подставленными в такие формулы значениями и итоговые (вычисленные) значения Mt, м
	Координаты, м		Ради ус, м	Координаты, м		Ради ус, м		
	X	Y	R	X	Y	R		
1	2	3	4	5	6	7	8	9
43	-	-	-	396824.30	1489670.2 2	-	Аналитическ ий метод	Mt = 0.10
44	-	-	-	396819.76	1489678.8 3	-	Аналитическ ий метод	Mt = 0.10
45	-	-	-	396813.37	1489675.4 6	-	Аналитическ ий метод	Mt = 0.10
46	-	-	-	396817.91	1489666.8 5	-	Аналитическ ий метод	Mt = 0.10
43	-	-	-	396824.30	1489670.2 2	-	Аналитическ ий метод	Mt = 0.10

2. Сведения о характеристиках объекта недвижимости с кадастровым номером : 66:58:0111001:347 :

№ п/п	Наименование характеристики	Значение характеристики
1	2	3
1.	Вид объекта недвижимости	здание
2.	Ранее присвоенный государственный учетный номер (инвентарный) здания, сооружения, объекта незавершенного строительства	-
3.	Кадастровый номер земельного участка (земельных участков), в границах которого (которых) расположены здание, сооружение, объект незавершенного строительства	66:58:0111004:24
4.	Уникальный учетный номер кадастрового квартала, в границах которого расположены здание, сооружение, объект незавершенного строительства	66:58:0111004
5.	Адрес здания, сооружения, объекта незавершенного строительства	-
5.1.	Сведения о местоположении здания, сооружения, объекта незавершенного строительства (при отсутствии адреса) в структурированном в соответствии с федеральной информационной адресной системой виде	Российская Федерация, 623103, Свердловская область, город Первоуральск, улица Огнеупорщиков, дом 65
5.2.	Дополнительные сведения о местоположении	Свердловская область, г. Первоуральск, ул. Огнеупорщиков, д. 65
6.	Иные сведения	-

3. Пояснения к сведениям об объекте недвижимости с кадастровым номером 66:58:0111001:347 :

1.	-

Описание местоположения зданий, сооружений, объектов незавершенного строительства на земельном участке

1. Сведения о характерных точках контура объекта недвижимости с кадастровым номером : 66:58:0111001:345 :

Система координат МСК-66

Зона № 1

Обозначение характерных точек контура	Содержатся в Едином государственном реестре недвижимости			Определены в ходе выполнения комплексных кадастровых работ			Метод опреде ления коор динат	Формулы, примененные для расчета средней квадратической погрешности определения координат характерных точек (Mt), м, с подставленными в такие формулы значениями и итоговые (вычисленные) значения Mt, м
	Координаты, м		Ради ус, м	Координаты, м		Ради ус, м		
	X	Y	R	X	Y	R		
1	2	3	4	5	6	7	8	9
51	-	-	-	396845.47	1489681.9 1	-	Аналитическ ий метод	Mt = 0.10
52	-	-	-	396840.83	1489690.4 6	-	Аналитическ ий метод	Mt = 0.10
53	-	-	-	396831.15	1489685.2 0	-	Аналитическ ий метод	Mt = 0.10
54	-	-	-	396835.80	1489676.6 5	-	Аналитическ ий метод	Mt = 0.10
51	-	-	-	396845.47	1489681.9 1	-	Аналитическ ий метод	Mt = 0.10

2. Сведения о характеристиках объекта недвижимости с кадастровым номером : 66:58:0111001:345 :

№ п/п	Наименование характеристики	Значение характеристики
1	2	3
1.	Вид объекта недвижимости	здание
2.	Ранее присвоенный государственный учетный номер (инвентарный) здания, сооружения, объекта незавершенного строительства	-
3.	Кадастровый номер земельного участка (земельных участков), в границах которого (которых) расположены здание, сооружение, объект незавершенного строительства	66:58:0111004:13
4.	Уникальный учетный номер кадастрового квартала, в границах которого расположены здание, сооружение, объект незавершенного строительства	66:58:0111004
5.	Адрес здания, сооружения, объекта незавершенного строительства	-
5.1.	Сведения о местоположении здания, сооружения, объекта незавершенного строительства (при отсутствии адреса) в структурированном в соответствии с федеральной информационной адресной системой виде	Российская Федерация, 623103, Свердловская область, город Первоуральск, улица Огнеупорщиков, дом 63
5.2.	Дополнительные сведения о местоположении	Свердловская область, г. Первоуральск, ул. Огнеупорщиков, д. 63
6.	Иные сведения	-

3. Пояснения к сведениям об объекте недвижимости с кадастровым номером 66:58:0111001:345 :

1.	-
----	---

Описание местоположения зданий, сооружений, объектов незавершенного строительства на земельном участке

1. Сведения о характерных точках контура объекта недвижимости с кадастровым номером : 66:58:0111001:344 :

Система координат МСК-66

Зона № 1

Обозначение характерных точек контура	Содержатся в Едином государственном реестре недвижимости			Определены в ходе выполнения комплексных кадастровых работ			Метод опреде ления коор динат	Формулы, примененные для расчета средней квадратической погрешности определения координат характерных точек (Mt), м, с подставленными в такие формулы значениями и итоговые (вычисленные) значения Mt, м
	Координаты, м		Ради ус, м	Координаты, м		Ради ус, м		
	X	Y	R	X	Y	R		
1	2	3	4	5	6	7	8	9
59	-	-	-	396861.36	1489690.8 0	-	Аналитическ ий метод	Mt = 0.10
60	-	-	-	396856.85	1489699.3 5	-	Аналитическ ий метод	Mt = 0.10
61	-	-	-	396849.06	1489695.2 5	-	Аналитическ ий метод	Mt = 0.10
62	-	-	-	396853.56	1489686.6 9	-	Аналитическ ий метод	Mt = 0.10
59	-	-	-	396861.36	1489690.8 0	-	Аналитическ ий метод	Mt = 0.10

2. Сведения о характеристиках объекта недвижимости с кадастровым номером : 66:58:0111001:344 :

№ п/п	Наименование характеристики	Значение характеристики
1	2	3
1.	Вид объекта недвижимости	здание
2.	Ранее присвоенный государственный учетный номер (инвентарный) здания, сооружения, объекта незавершенного строительства	-
3.	Кадастровый номер земельного участка (земельных участков), в границах которого (которых) расположены здание, сооружение, объект незавершенного строительства	66:58:0111004:420
4.	Уникальный учетный номер кадастрового квартала, в границах которого расположены здание, сооружение, объект незавершенного строительства	66:58:0111004
5.	Адрес здания, сооружения, объекта незавершенного строительства	-
5.1.	Сведения о местоположении здания, сооружения, объекта незавершенного строительства (при отсутствии адреса) в структурированном в соответствии с федеральной информационной адресной системой виде	Российская Федерация, 623103, Свердловская область, город Первоуральск, улица Огнеупорщиков, дом 61
5.2.	Дополнительные сведения о местоположении	Свердловская область, г. Первоуральск, ул. Огнеупорщиков, д. 61
6.	Иные сведения	-

3. Пояснения к сведениям об объекте недвижимости с кадастровым номером 66:58:0111001:344 :

1.	-
----	---

**Описание местоположения зданий, сооружений,
объектов незавершенного строительства на земельном участке**

**1. Сведения о характерных точках контура объекта недвижимости
с кадастровым номером : 66:58:0111001:342 :**

Система координат МСК-66

Зона № 1

Обозначение характерных точек контура	Содержатся в Едином государственном реестре недвижимости			Определены в ходе выполнения комплексных кадастровых работ			Метод опреде ления коор динат	Формулы, примененные для расчета средней квадратической погрешности определения координат характерных точек (Mt), м, с подставленными в такие формулы значениями и итоговые (вычисленные) значения Mt, м
	Координаты, м		Ради ус, м	Координаты, м		Ради ус, м		
	X	Y	R	X	Y	R		
1	2	3	4	5	6	7	8	9
67	-	-	-	396879.64	1489700.7 3	-	Аналитическ ий метод	Mt = 0.10
68	-	-	-	396875.13	1489709.4 9	-	Аналитическ ий метод	Mt = 0.10
69	-	-	-	396871.24	1489707.4 9	-	Аналитическ ий метод	Mt = 0.10
70	-	-	-	396871.98	1489706.0 5	-	Аналитическ ий метод	Mt = 0.10
71	-	-	-	396866.25	1489703.1 0	-	Аналитическ ий метод	Mt = 0.10
72	-	-	-	396870.02	1489695.7 8	-	Аналитическ ий метод	Mt = 0.10
67	-	-	-	396879.64	1489700.7 3	-	Аналитическ ий метод	Mt = 0.10

**2. Сведения о характеристиках объекта недвижимости
с кадастровым номером : 66:58:0111001:342 :**

№ п/п	Наименование характеристики	Значение характеристики
1	2	3
1.	Вид объекта недвижимости	здание
2.	Ранее присвоенный государственный учетный номер (инвентарный) здания, сооружения, объекта незавершенного строительства	-
3.	Кадастровый номер земельного участка (земельных участков), в границах которого (которых) расположены здание, сооружение, объект незавершенного строительства	66:58:0111004:15
4.	Уникальный учетный номер кадастрового квартала, в границах которого расположены здание, сооружение, объект незавершенного строительства	66:58:0111004
5.	Адрес здания, сооружения, объекта незавершенного строительства	-
5.1.	Сведения о местоположении здания, сооружения, объекта незавершенного строительства (при отсутствии адреса) в структурированном в соответствии с федеральной информационной адресной системой виде	Российская Федерация, 623103, Свердловская область, город Первоуральск, улица Огнеупорщиков, дом 59
5.2.	Дополнительные сведения о местоположении	Свердловская область, г. Первоуральск, ул. Огнеупорщиков, д. 59
6.	Иные сведения	-

3. Пояснения к сведениям об объекте недвижимости с кадастровым номером 66:58:0111001:342 :

1.

-

Описание местоположения зданий, сооружений, объектов незавершенного строительства на земельном участке

1. Сведения о характерных точках контура объекта недвижимости с кадастровым номером : 66:58:0111001:341 :

Система координат МСК-66

Зона № 1

Обозначение характерных точек контура	Содержатся в Едином государственном реестре недвижимости			Определены в ходе выполнения комплексных кадастровых работ			Метод опреде ления коор динат	Формулы, примененные для расчета средней квадратической погрешности определения координат характерных точек (Mt), м, с подставленными в такие формулы значениями и итоговые (вычисленные) значения Mt, м
	Координаты, м		Ради ус, м	Координаты, м		Ради ус, м		
	X	Y	R	X	Y	R		
1	2	3	4	5	6	7	8	9
73	-	-	-	396896.62	1489710.1 9	-	Аналитическ ий метод	Mt = 0.10
74	-	-	-	396892.55	1489717.7 8	-	Аналитическ ий метод	Mt = 0.10
75	-	-	-	396884.17	1489713.2 9	-	Аналитическ ий метод	Mt = 0.10
76	-	-	-	396888.24	1489705.6 9	-	Аналитическ ий метод	Mt = 0.10
73	-	-	-	396896.62	1489710.1 9	-	Аналитическ ий метод	Mt = 0.10

2. Сведения о характеристиках объекта недвижимости с кадастровым номером : 66:58:0111001:341 :

№ п/п	Наименование характеристики	Значение характеристики
1	2	3
1.	Вид объекта недвижимости	здание
2.	Ранее присвоенный государственный учетный номер (инвентарный) здания, сооружения, объекта незавершенного строительства	-
3.	Кадастровый номер земельного участка (земельных участков), в границах которого (которых) расположены здание, сооружение, объект незавершенного строительства	66:58:0111004:3759
4.	Уникальный учетный номер кадастрового квартала, в границах которого расположены здание, сооружение, объект незавершенного строительства	66:58:0111004
5.	Адрес здания, сооружения, объекта незавершенного строительства	-
5.1.	Сведения о местоположении здания, сооружения, объекта незавершенного строительства (при отсутствии адреса) в структурированном в соответствии с федеральной информационной адресной системой виде	Российская Федерация, 623103, Свердловская область, город Первоуральск, улица Огнеупорщиков, дом 57
5.2.	Дополнительные сведения о местоположении	Свердловская область, г. Первоуральск, ул. Огнеупорщиков, д. 57
6.	Иные сведения	-

3. Пояснения к сведениям об объекте недвижимости с кадастровым номером 66:58:0111001:341 :

1.	-
----	---

Описание местоположения зданий, сооружений, объектов незавершенного строительства на земельном участке

1. Сведения о характерных точках контура объекта недвижимости с кадастровым номером : 66:58:0111001:340 :

Система координат МСК-66

Зона № 1

Обозначение характерных точек контура	Содержатся в Едином государственном реестре недвижимости			Определены в ходе выполнения комплексных кадастровых работ			Метод опреде ления коор динат	Формулы, примененные для расчета средней квадратической погрешности определения координат характерных точек (Mt), м, с подставленными в такие формулы значениями и итоговые (вычисленные) значения Mt, м
	Координаты, м		Ради ус, м	Координаты, м		Ради ус, м		
	X	Y	R	X	Y	R		
1	2	3	4	5	6	7	8	9
81	-	-	-	396914.44	1489720.1 7	-	Аналитическ ий метод	Mt = 0.10
82	-	-	-	396908.94	1489730.4 1	-	Аналитическ ий метод	Mt = 0.10
83	-	-	-	396900.38	1489725.8 2	-	Аналитическ ий метод	Mt = 0.10
84	-	-	-	396905.87	1489715.5 7	-	Аналитическ ий метод	Mt = 0.10
81	-	-	-	396914.44	1489720.1 7	-	Аналитическ ий метод	Mt = 0.10

2. Сведения о характеристиках объекта недвижимости с кадастровым номером : 66:58:0111001:340 :

№ п/п	Наименование характеристики	Значение характеристики
1	2	3
1.	Вид объекта недвижимости	здание
2.	Ранее присвоенный государственный учетный номер (инвентарный) здания, сооружения, объекта незавершенного строительства	-
3.	Кадастровый номер земельного участка (земельных участков), в границах которого (которых) расположены здание, сооружение, объект незавершенного строительства	66:58:0111004:28
4.	Уникальный учетный номер кадастрового квартала, в границах которого расположены здание, сооружение, объект незавершенного строительства	66:58:0111004
5.	Адрес здания, сооружения, объекта незавершенного строительства	-
5.1.	Сведения о местоположении здания, сооружения, объекта незавершенного строительства (при отсутствии адреса) в структурированном в соответствии с федеральной информационной адресной системой виде	Российская Федерация, 623103, Свердловская область, город Первоуральск, улица Огнеупорщиков, дом 55
5.2.	Дополнительные сведения о местоположении	Свердловская область, г. Первоуральск, ул. Огнеупорщиков, д. 55
6.	Иные сведения	-

3. Пояснения к сведениям об объекте недвижимости с кадастровым номером 66:58:0111001:340 :

1.	-

Описание местоположения зданий, сооружений, объектов незавершенного строительства на земельном участке

1. Сведения о характерных точках контура объекта недвижимости с кадастровым номером : 66:58:0111001:339 :

Система координат МСК-66

Зона № 1

Обозначение характерных точек контура	Содержатся в Едином государственном реестре недвижимости			Определены в ходе выполнения комплексных кадастровых работ			Метод опреде ления коор динат	Формулы, примененные для расчета средней квадратической погрешности определения координат характерных точек (Mt), м, с подставленными в такие формулы значениями и итоговые (вычисленные) значения Mt, м
	Координаты, м		Ради ус, м	Координаты, м		Ради ус, м		
	X	Y	R	X	Y	R		
1	2	3	4	5	6	7	8	9
89	-	-	-	396932.78	1489730.0 6	-	Аналитическ ий метод	Mt = 0.10
90	-	-	-	396928.19	1489738.4 6	-	Аналитическ ий метод	Mt = 0.10
91	-	-	-	396918.76	1489733.2 9	-	Аналитическ ий метод	Mt = 0.10
92	-	-	-	396923.35	1489724.9 0	-	Аналитическ ий метод	Mt = 0.10
89	-	-	-	396932.78	1489730.0 6	-	Аналитическ ий метод	Mt = 0.10

2. Сведения о характеристиках объекта недвижимости с кадастровым номером : 66:58:0111001:339 :

№ п/п	Наименование характеристики	Значение характеристики
1	2	3
1.	Вид объекта недвижимости	здание
2.	Ранее присвоенный государственный учетный номер (инвентарный) здания, сооружения, объекта незавершенного строительства	-
3.	Кадастровый номер земельного участка (земельных участков), в границах которого (которых) расположены здание, сооружение, объект незавершенного строительства	66:58:0000000:7
4.	Уникальный учетный номер кадастрового квартала, в границах которого расположены здание, сооружение, объект незавершенного строительства	66:58:0111004
5.	Адрес здания, сооружения, объекта незавершенного строительства	-
5.1.	Сведения о местоположении здания, сооружения, объекта незавершенного строительства (при отсутствии адреса) в структурированном в соответствии с федеральной информационной адресной системой виде	Российская Федерация, 623103, Свердловская область, город Первоуральск, улица Огнеупорщиков, дом 53
5.2.	Дополнительные сведения о местоположении	Свердловская область, г. Первоуральск, ул. Огнеупорщиков, д. 53
6.	Иные сведения	-

3. Пояснения к сведениям об объекте недвижимости с кадастровым номером 66:58:0111001:339 :

1.	-
----	---

Описание местоположения зданий, сооружений, объектов незавершенного строительства на земельном участке

1. Сведения о характерных точках контура объекта недвижимости с кадастровым номером : 66:58:0111001:338 :

Система координат МСК-66

Зона № 1

Обозначение характерных точек контура	Содержатся в Едином государственном реестре недвижимости			Определены в ходе выполнения комплексных кадастровых работ			Метод опреде ления коор динат	Формулы, примененные для расчета средней квадратической погрешности определения координат характерных точек (Mt), м, с подставленными в такие формулы значениями и итоговые (вычисленные) значения Mt, м
	Координаты, м		Ради ус, м	Координаты, м		Ради ус, м		
	X	Y	R	X	Y	R		
1	2	3	4	5	6	7	8	9
97	-	-	-	396948.40	1489737.7 2	-	Аналитическ ий метод	Mt = 0.10
98	-	-	-	396943.39	1489747.9 6	-	Аналитическ ий метод	Mt = 0.10
99	-	-	-	396935.10	1489743.9 0	-	Аналитическ ий метод	Mt = 0.10
100	-	-	-	396940.10	1489733.6 6	-	Аналитическ ий метод	Mt = 0.10
97	-	-	-	396948.40	1489737.7 2	-	Аналитическ ий метод	Mt = 0.10

2. Сведения о характеристиках объекта недвижимости с кадастровым номером : 66:58:0111001:338 :

№ п/п	Наименование характеристики	Значение характеристики
1	2	3
1.	Вид объекта недвижимости	здание
2.	Ранее присвоенный государственный учетный номер (инвентарный) здания, сооружения, объекта незавершенного строительства	-
3.	Кадастровый номер земельного участка (земельных участков), в границах которого (которых) расположены здание, сооружение, объект незавершенного строительства	-
4.	Уникальный учетный номер кадастрового квартала, в границах которого расположены здание, сооружение, объект незавершенного строительства	66:58:0111004
5.	Адрес здания, сооружения, объекта незавершенного строительства	-
5.1.	Сведения о местоположении здания, сооружения, объекта незавершенного строительства (при отсутствии адреса) в структурированном в соответствии с федеральной информационной адресной системой виде	Российская Федерация, 623103, Свердловская область, город Первоуральск, улица Огнеупорщиков, дом 51
5.2.	Дополнительные сведения о местоположении	Свердловская область, г. Первоуральск, ул. Огнеупорщиков, д. 51
6.	Иные сведения	-

3. Пояснения к сведениям об объекте недвижимости с кадастровым номером 66:58:0111001:338 :

1.	-
----	---

Описание местоположения зданий, сооружений, объектов незавершенного строительства на земельном участке

**1. Сведения о характерных точках контура объекта недвижимости
с кадастровым номером : 66:58:0111001:336 :**

Система координат МСК-66

Зона № 1

Обозначение характерных точек контура	Содержатся в Едином государственном реестре недвижимости			Определены в ходе выполнения комплексных кадастровых работ			Метод опреде ления коор динат	Формулы, примененные для расчета средней квадратической погрешности определения координат характерных точек (Mt), м, с подставленными в такие формулы значениями и итоговые (вычисленные) значения Mt, м
	Координаты, м		Ради ус, м	Координаты, м		Ради ус, м		
	X	Y	R	X	Y	R		
1	2	3	4	5	6	7	8	9
109	-	-	-	396983.83	1489758.3 3	-	Аналитическ ий метод	Mt = 0.10
110	-	-	-	396979.73	1489766.2 1	-	Аналитическ ий метод	Mt = 0.10
111	-	-	-	396971.50	1489761.9 3	-	Аналитическ ий метод	Mt = 0.10
112	-	-	-	396975.59	1489754.0 5	-	Аналитическ ий метод	Mt = 0.10
109	-	-	-	396983.83	1489758.3 3	-	Аналитическ ий метод	Mt = 0.10

**2. Сведения о характеристиках объекта недвижимости
с кадастровым номером : 66:58:0111001:336 :**

№ п/п	Наименование характеристики	Значение характеристики
1	2	3
1.	Вид объекта недвижимости	здание
2.	Ранее присвоенный государственный учетный номер (инвентарный) здания, сооружения, объекта незавершенного строительства	-
3.	Кадастровый номер земельного участка (земельных участков), в границах которого (которых) расположены здание, сооружение, объект незавершенного строительства	66:58:0111004:55
4.	Уникальный учетный номер кадастрового квартала, в границах которого расположены здание, сооружение, объект незавершенного строительства	66:58:0111004
5.	Адрес здания, сооружения, объекта незавершенного строительства	-
5.1.	Сведения о местоположении здания, сооружения, объекта незавершенного строительства (при отсутствии адреса) в структурированном в соответствии с федеральной информационной адресной системой виде	Российская Федерация, 623103, Свердловская область, город Первоуральск, улица Огнеупорщиков, дом 47
5.2.	Дополнительные сведения о местоположении	Свердловская область, г. Первоуральск, ул. Огнеупорщиков, д. 47
6.	Иные сведения	-

3. Пояснения к сведениям об объекте недвижимости с кадастровым номером 66:58:0111001:336 :

1.	-

**Описание местоположения зданий, сооружений,
объектов незавершенного строительства на земельном участке**

**1. Сведения о характерных точках контура объекта недвижимости
с кадастровым номером : 66:58:0111001:335 :**

Система координат МСК-66

Зона № 1

Обозначение характерных точек контура	Содержатся в Едином государственном реестре недвижимости			Определены в ходе выполнения комплексных кадастровых работ			Метод опреде ления коор динат	Формулы, примененные для расчета средней квадратической погрешности определения координат характерных точек (Mt), м, с подставленными в такие формулы значениями и итоговые (вычисленные) значения Mt, м
	Координаты, м		Ради ус, м	Координаты, м		Ради ус, м		
	X	Y	R	X	Y	R		
1	2	3	4	5	6	7	8	9
121	-	-	-	397013.22	1489769.2 6	-	Аналитическ ий метод	Mt = 0.10
122	-	-	-	397007.12	1489782.5 2	-	Аналитическ ий метод	Mt = 0.10
123	-	-	-	396996.44	1489777.0 3	-	Аналитическ ий метод	Mt = 0.10
124	-	-	-	396996.93	1489776.0 8	-	Аналитическ ий метод	Mt = 0.10
125	-	-	-	396989.51	1489772.2 6	-	Аналитическ ий метод	Mt = 0.10
126	-	-	-	396993.75	1489764.0 1	-	Аналитическ ий метод	Mt = 0.10
127	-	-	-	396999.06	1489766.7 4	-	Аналитическ ий метод	Mt = 0.10
128	-	-	-	396999.68	1489765.5 3	-	Аналитическ ий метод	Mt = 0.10
129	-	-	-	397002.00	1489766.7 2	-	Аналитическ ий метод	Mt = 0.10
130	-	-	-	397003.27	1489764.2 6	-	Аналитическ ий метод	Mt = 0.10
121	-	-	-	397013.22	1489769.2 6	-	Аналитическ ий метод	Mt = 0.10

**2. Сведения о характеристиках объекта недвижимости
с кадастровым номером : 66:58:0111001:335 :**

№ п/п	Наименование характеристики	Значение характеристики
1	2	3
1.	Вид объекта недвижимости	здание
2.	Ранее присвоенный государственный учетный номер (инвентарный) здания, сооружения, объекта незавершенного строительства	-
3.	Кадастровый номер земельного участка (земельных участков), в границах которого (которых) расположены здание, сооружение, объект незавершенного строительства	66:58:0111004:45
4.	Уникальный учетный номер кадастрового квартала, в границах которого расположены здание, сооружение, объект незавершенного строительства	66:58:0111004
5.	Адрес здания, сооружения, объекта незавершенного строительства	-

2. Сведения о характеристиках объекта недвижимости с кадастровым номером : 66:58:0111001:335 :

№ п/п	Наименование характеристики	Значение характеристики
1	2	3
5.1.	Сведения о местоположении здания, сооружения, объекта незавершенного строительства (при отсутствии адреса) в структурированном в соответствии с федеральной информационной адресной системой виде	Российская Федерация, 623103, Свердловская область, город Первоуральск, улица Огнеупорщиков, дом 45
5.2.	Дополнительные сведения о местоположении	Свердловская область, г. Первоуральск, ул. Огнеупорщиков, д. 45
6.	Иные сведения	-

3. Пояснения к сведениям об объекте недвижимости с кадастровым номером 66:58:0111001:335 :

1.	-
----	---

Описание местоположения зданий, сооружений, объектов незавершенного строительства на земельном участке

1. Сведения о характерных точках контура объекта недвижимости с кадастровым номером : 66:58:0111001:334 :

Система координат МСК-66

Зона № 1

Обозначение характерных точек контура	Содержатся в Едином государственном реестре недвижимости			Определены в ходе выполнения комплексных кадастровых работ			Метод опреде ления коор динат	Формулы, примененные для расчета средней квадратической погрешности определения координат характерных точек (Mt), м, с подставленными в такие формулы значениями и итоговые (вычисленные) значения Mt, м
	Координаты, м		Ради ус, м	Координаты, м		Ради ус, м		
	X	Y	R	X	Y	R		
1	2	3	4	5	6	7	8	9
135	-	-	-	397048.75	1489781.9 1	-	Аналитическ ий метод	Mt = 0.10
136	-	-	-	397044.41	1489790.4 8	-	Аналитическ ий метод	Mt = 0.10
137	-	-	-	397031.98	1489784.1 9	-	Аналитическ ий метод	Mt = 0.10
138	-	-	-	397036.32	1489775.6 1	-	Аналитическ ий метод	Mt = 0.10
135	-	-	-	397048.75	1489781.9 1	-	Аналитическ ий метод	Mt = 0.10

2. Сведения о характеристиках объекта недвижимости с кадастровым номером : 66:58:0111001:334 :

№ п/п	Наименование характеристики	Значение характеристики
1	2	3
1.	Вид объекта недвижимости	здание
2.	Ранее присвоенный государственный учетный номер (инвентарный) здания, сооружения, объекта незавершенного строительства	-
3.	Кадастровый номер земельного участка (земельных участков), в границах которого (которых) расположены здание, сооружение, объект незавершенного строительства	66:58:0111004:31
4.	Уникальный учетный номер кадастрового квартала, в границах которого расположены здание, сооружение, объект незавершенного строительства	66:58:0111004
5.	Адрес здания, сооружения, объекта незавершенного строительства	-
5.1.	Сведения о местоположении здания, сооружения, объекта незавершенного строительства (при отсутствии адреса) в структурированном в соответствии с федеральной информационной адресной системой виде	Российская Федерация, 623103, Свердловская область, город Первоуральск, улица Огнеупорщиков, дом 43
5.2.	Дополнительные сведения о местоположении	Свердловская область, г. Первоуральск, ул. Огнеупорщиков, д. 43
6.	Иные сведения	-

3. Пояснения к сведениям об объекте недвижимости с кадастровым номером 66:58:0111001:334 :

1.	-

Описание местоположения зданий, сооружений, объектов незавершенного строительства на земельном участке

1. Сведения о характерных точках контура объекта недвижимости с кадастровым номером : 66:58:0111001:333 :

Система координат МСК-66

Зона № 1

Обозначение характерных точек контура	Содержатся в Едином государственном реестре недвижимости			Определены в ходе выполнения комплексных кадастровых работ			Метод опреде ления коор динат	Формулы, примененные для расчета средней квадратической погрешности определения координат характерных точек (Mt), м, с подставленными в такие формулы значениями и итоговые (вычисленные) значения Mt, м
	Координаты, м		Ради ус, м	Координаты, м		Ради ус, м		
	X	Y	R	X	Y	R		
1	2	3	4	5	6	7	8	9
143	-	-	-	397066.95	1489791.0 4	-	Аналитическ ий метод	Mt = 0.10
144	-	-	-	397063.00	1489799.5 2	-	Аналитическ ий метод	Mt = 0.10
145	-	-	-	397054.61	1489795.6 1	-	Аналитическ ий метод	Mt = 0.10
146	-	-	-	397058.56	1489787.1 2	-	Аналитическ ий метод	Mt = 0.10
143	-	-	-	397066.95	1489791.0 4	-	Аналитическ ий метод	Mt = 0.10

2. Сведения о характеристиках объекта недвижимости с кадастровым номером : 66:58:0111001:333 :

№ п/п	Наименование характеристики	Значение характеристики
1	2	3
1.	Вид объекта недвижимости	здание
2.	Ранее присвоенный государственный учетный номер (инвентарный) здания, сооружения, объекта незавершенного строительства	-
3.	Кадастровый номер земельного участка (земельных участков), в границах которого (которых) расположены здание, сооружение, объект незавершенного строительства	66:58:0111004:56
4.	Уникальный учетный номер кадастрового квартала, в границах которого расположены здание, сооружение, объект незавершенного строительства	66:58:0111004
5.	Адрес здания, сооружения, объекта незавершенного строительства	-
5.1.	Сведения о местоположении здания, сооружения, объекта незавершенного строительства (при отсутствии адреса) в структурированном в соответствии с федеральной информационной адресной системой виде	Российская Федерация, 623103, Свердловская область, город Первоуральск, улица Огнеупорщиков, дом 41
5.2.	Дополнительные сведения о местоположении	Свердловская область, г. Первоуральск, ул. Огнеупорщиков, д. 41
6.	Иные сведения	-

3. Пояснения к сведениям об объекте недвижимости с кадастровым номером 66:58:0111001:333 :

1.	-
----	---

Описание местоположения зданий, сооружений, объектов незавершенного строительства на земельном участке

1. Сведения о характерных точках контура объекта недвижимости с кадастровым номером : 66:58:0111001:309 :

Система координат МСК-66

Зона № 1

Обозначение характерных точек контура	Содержатся в Едином государственном реестре недвижимости			Определены в ходе выполнения комплексных кадастровых работ			Метод опреде ления коор динат	Формулы, примененные для расчета средней квадратической погрешности определения координат характерных точек (Mt), м, с подставленными в такие формулы значениями и итоговые (вычисленные) значения Mt, м
	Координаты, м		Ради ус, м	Координаты, м		Ради ус, м		
	X	Y	R	X	Y	R		
1	2	3	4	5	6	7	8	9
167	-	-	-	397156.06	1489838.54	-	Аналитический метод	Mt = 0.10
168	-	-	-	397152.82	1489845.34	-	Аналитический метод	Mt = 0.10
169	-	-	-	397145.94	1489842.06	-	Аналитический метод	Mt = 0.10
170	-	-	-	397149.19	1489835.26	-	Аналитический метод	Mt = 0.10
167	-	-	-	397156.06	1489838.54	-	Аналитический метод	Mt = 0.10

2. Сведения о характеристиках объекта недвижимости с кадастровым номером : 66:58:0111001:309 :

№ п/п	Наименование характеристики	Значение характеристики
1	2	3
1.	Вид объекта недвижимости	здание
2.	Ранее присвоенный государственный учетный номер (инвентарный) здания, сооружения, объекта незавершенного строительства	-
3.	Кадастровый номер земельного участка (земельных участков), в границах которого (которых) расположены здание, сооружение, объект незавершенного строительства	-
4.	Уникальный учетный номер кадастрового квартала, в границах которого расположены здание, сооружение, объект незавершенного строительства	66:58:0111004
5.	Адрес здания, сооружения, объекта незавершенного строительства	-
5.1.	Сведения о местоположении здания, сооружения, объекта незавершенного строительства (при отсутствии адреса) в структурированном в соответствии с федеральной информационной адресной системой виде	Российская Федерация, 623103, Свердловская область, город Первоуральск, улица Огнеупорщиков, дом 35
5.2.	Дополнительные сведения о местоположении	Свердловская область, г. Первоуральск, ул. Огнеупорщиков, д. 35
6.	Иные сведения	-

3. Пояснения к сведениям об объекте недвижимости с кадастровым номером 66:58:0111001:309 :

1.	-
----	---

**Описание местоположения зданий, сооружений,
объектов незавершенного строительства на земельном участке**

**1. Сведения о характерных точках контура объекта недвижимости
с кадастровым номером : 66:58:0111001:307 :**

Система координат МСК-66

Зона № 1

Обозначение характерных точек контура	Содержатся в Едином государственном реестре недвижимости			Определены в ходе выполнения комплексных кадастровых работ			Метод опреде ления коор динат	Формулы, примененные для расчета средней квадратической погрешности определения координат характерных точек (Mt), м, с подставленными в такие формулы значениями и итоговые (вычисленные) значения Mt, м
	Координаты, м		Ради ус, м	Координаты, м		Ради ус, м		
	X	Y	R	X	Y	R		
1	2	3	4	5	6	7	8	9
175	-	-	-	397180.37	1489849.7 1	-	Аналитическ ий метод	Mt = 0.10
176	-	-	-	397175.36	1489859.4 7	-	Аналитическ ий метод	Mt = 0.10
177	-	-	-	397171.13	1489857.3 0	-	Аналитическ ий метод	Mt = 0.10
178	-	-	-	397171.91	1489855.7 8	-	Аналитическ ий метод	Mt = 0.10
179	-	-	-	397166.30	1489852.9 1	-	Аналитическ ий метод	Mt = 0.10
180	-	-	-	397170.27	1489845.1 6	-	Аналитическ ий метод	Mt = 0.10
181	-	-	-	397176.48	1489848.3 5	-	Аналитическ ий метод	Mt = 0.10
182	-	-	-	397176.74	1489847.8 5	-	Аналитическ ий метод	Mt = 0.10
175	-	-	-	397180.37	1489849.7 1	-	Аналитическ ий метод	Mt = 0.10

**2. Сведения о характеристиках объекта недвижимости
с кадастровым номером : 66:58:0111001:307 :**

№ п/п	Наименование характеристики	Значение характеристики
1	2	3
1.	Вид объекта недвижимости	здание
2.	Ранее присвоенный государственный учетный номер (инвентарный) здания, сооружения, объекта незавершенного строительства	-
3.	Кадастровый номер земельного участка (земельных участков), в границах которого (которых) расположены здание, сооружение, объект незавершенного строительства	66:58:0111004:17
4.	Уникальный учетный номер кадастрового квартала, в границах которого расположены здание, сооружение, объект незавершенного строительства	66:58:0111004
5.	Адрес здания, сооружения, объекта незавершенного строительства	-
5.1.	Сведения о местоположении здания, сооружения, объекта незавершенного строительства (при отсутствии адреса) в структурированном в соответствии с федеральной информационной адресной системой виде	Российская Федерация, 623103, Свердловская область, город Первоуральск, улица Огнеупорщиков, дом 33
5.2.	Дополнительные сведения о местоположении	Свердловская область, г. Первоуральск, ул. Огнеупорщиков, д. 33

**2. Сведения о характеристиках объекта недвижимости
с кадастровым номером : 66:58:0111001:307 :**

№ п/п	Наименование характеристики	Значение характеристики
1	2	3
6.	Иные сведения	-

3. Пояснения к сведениям об объекте недвижимости с кадастровым номером 66:58:0111001:307 :

1.	-
----	---

Описание местоположения зданий, сооружений, объектов незавершенного строительства на земельном участке

1. Сведения о характерных точках контура объекта недвижимости с кадастровым номером : 66:58:0111001:305 :

Система координат МСК-66

Зона № 1

Обозначение характерных точек контура	Содержатся в Едином государственном реестре недвижимости			Определены в ходе выполнения комплексных кадастровых работ			Метод опреде ления коор динат	Формулы, примененные для расчета средней квадратической погрешности определения координат характерных точек (Mt), м, с подставленными в такие формулы значениями и итоговые (вычисленные) значения Mt, м
	Координаты, м		Ради ус, м	Координаты, м		Ради ус, м		
	X	Y	R	X	Y	R		
1	2	3	4	5	6	7	8	9
187	-	-	-	397206.30	1489863.27	-	Аналитический метод	Mt = 0.10
188	-	-	-	397198.68	1489877.73	-	Аналитический метод	Mt = 0.10
189	-	-	-	397190.01	1489873.16	-	Аналитический метод	Mt = 0.10
190	-	-	-	397197.63	1489858.70	-	Аналитический метод	Mt = 0.10
187	-	-	-	397206.30	1489863.27	-	Аналитический метод	Mt = 0.10

2. Сведения о характеристиках объекта недвижимости с кадастровым номером : 66:58:0111001:305 :

№ п/п	Наименование характеристики	Значение характеристики
1	2	3
1.	Вид объекта недвижимости	здание
2.	Ранее присвоенный государственный учетный номер (инвентарный) здания, сооружения, объекта незавершенного строительства	-
3.	Кадастровый номер земельного участка (земельных участков), в границах которого (которых) расположены здание, сооружение, объект незавершенного строительства	66:58:0111004:44
4.	Уникальный учетный номер кадастрового квартала, в границах которого расположены здание, сооружение, объект незавершенного строительства	66:58:0111004
5.	Адрес здания, сооружения, объекта незавершенного строительства	-
5.1.	Сведения о местоположении здания, сооружения, объекта незавершенного строительства (при отсутствии адреса) в структурированном в соответствии с федеральной информационной адресной системой виде	Российская Федерация, 623103, Свердловская область, город Первоуральск, улица Огнеупорщиков, дом 31
5.2.	Дополнительные сведения о местоположении	Свердловская область, г. Первоуральск, ул. Огнеупорщиков, д. 31
6.	Иные сведения	-

3. Пояснения к сведениям об объекте недвижимости с кадастровым номером 66:58:0111001:305 :

1.	-
----	---

Описание местоположения зданий, сооружений, объектов незавершенного строительства на земельном участке

1. Сведения о характерных точках контура объекта недвижимости с кадастровым номером : 66:58:0111001:300 :

Система координат МСК-66

Зона № 1

Обозначение характерных точек контура	Содержатся в Едином государственном реестре недвижимости			Определены в ходе выполнения комплексных кадастровых работ			Метод опреде ления коор динат	Формулы, примененные для расчета средней квадратической погрешности определения координат характерных точек (Mt), м, с подставленными в такие формулы значениями и итоговые (вычисленные) значения Mt, м
	Координаты, м		Ради ус, м	Координаты, м		Ради ус, м		
	X	Y	R	X	Y	R		
1	2	3	4	5	6	7	8	9
195	-	-	-	397222.37	1489872.4 4	-	Аналитическ ий метод	Mt = 0.10
196	-	-	-	397218.37	1489880.5 8	-	Аналитическ ий метод	Mt = 0.10
197	-	-	-	397210.96	1489876.9 4	-	Аналитическ ий метод	Mt = 0.10
198	-	-	-	397214.96	1489868.8 0	-	Аналитическ ий метод	Mt = 0.10
195	-	-	-	397222.37	1489872.4 4	-	Аналитическ ий метод	Mt = 0.10

2. Сведения о характеристиках объекта недвижимости с кадастровым номером : 66:58:0111001:300 :

№ п/п	Наименование характеристики	Значение характеристики
1	2	3
1.	Вид объекта недвижимости	здание
2.	Ранее присвоенный государственный учетный номер (инвентарный) здания, сооружения, объекта незавершенного строительства	-
3.	Кадастровый номер земельного участка (земельных участков), в границах которого (которых) расположены здание, сооружение, объект незавершенного строительства	66:58:0111004:2274
4.	Уникальный учетный номер кадастрового квартала, в границах которого расположены здание, сооружение, объект незавершенного строительства	66:58:0111004
5.	Адрес здания, сооружения, объекта незавершенного строительства	-
5.1.	Сведения о местоположении здания, сооружения, объекта незавершенного строительства (при отсутствии адреса) в структурированном в соответствии с федеральной информационной адресной системой виде	Российская Федерация, 623103, Свердловская область, город Первоуральск, улица Огнеупорщиков, дом 29
5.2.	Дополнительные сведения о местоположении	Свердловская область, г. Первоуральск, ул. Огнеупорщиков, д. 29
6.	Иные сведения	-

3. Пояснения к сведениям об объекте недвижимости с кадастровым номером 66:58:0111001:300 :

1.	-
----	---

Описание местоположения зданий, сооружений, объектов незавершенного строительства на земельном участке

1. Сведения о характерных точках контура объекта недвижимости с кадастровым номером : 66:58:0111001:296 :

Система координат МСК-66

Зона № 1

Обозначение характерных точек контура	Содержатся в Едином государственном реестре недвижимости			Определены в ходе выполнения комплексных кадастровых работ			Метод опреде ления коор динат	Формулы, примененные для расчета средней квадратической погрешности определения координат характерных точек (Mt), м, с подставленными в такие формулы значениями и итоговые (вычисленные) значения Mt, м
	Координаты, м		Ради ус, м	Координаты, м		Ради ус, м		
	X	Y	R	X	Y	R		
1	2	3	4	5	6	7	8	9
211	-	-	-	397274.74	1489900.2 3	-	Аналитическ ий метод	Mt = 0.10
212	-	-	-	397270.19	1489909.7 7	-	Аналитическ ий метод	Mt = 0.10
213	-	-	-	397259.91	1489904.8 6	-	Аналитическ ий метод	Mt = 0.10
214	-	-	-	397264.46	1489895.3 2	-	Аналитическ ий метод	Mt = 0.10
211	-	-	-	397274.74	1489900.2 3	-	Аналитическ ий метод	Mt = 0.10

2. Сведения о характеристиках объекта недвижимости с кадастровым номером : 66:58:0111001:296 :

№ п/п	Наименование характеристики	Значение характеристики
1	2	3
1.	Вид объекта недвижимости	здание
2.	Ранее присвоенный государственный учетный номер (инвентарный) здания, сооружения, объекта незавершенного строительства	-
3.	Кадастровый номер земельного участка (земельных участков), в границах которого (которых) расположены здание, сооружение, объект незавершенного строительства	-
4.	Уникальный учетный номер кадастрового квартала, в границах которого расположены здание, сооружение, объект незавершенного строительства	66:58:0111004
5.	Адрес здания, сооружения, объекта незавершенного строительства	-
5.1.	Сведения о местоположении здания, сооружения, объекта незавершенного строительства (при отсутствии адреса) в структурированном в соответствии с федеральной информационной адресной системой виде	Российская Федерация, 623103, Свердловская область, город Первоуральск, улица Огнеупорщиков, дом 25
5.2.	Дополнительные сведения о местоположении	Свердловская область, г. Первоуральск, ул. Огнеупорщиков, д. 25
6.	Иные сведения	-

3. Пояснения к сведениям об объекте недвижимости с кадастровым номером 66:58:0111001:296 :

1.	-
----	---

Описание местоположения зданий, сооружений, объектов незавершенного строительства на земельном участке

1. Сведения о характерных точках контура объекта недвижимости с кадастровым номером : 66:58:0111001:294 :

Система координат МСК-66

Зона № 1

Обозначение характерных точек контура	Содержатся в Едином государственном реестре недвижимости			Определены в ходе выполнения комплексных кадастровых работ			Метод опреде ления коор динат	Формулы, примененные для расчета средней квадратической погрешности определения координат характерных точек (Mt), м, с подставленными в такие формулы значениями и итоговые (вычисленные) значения Mt, м
	Координаты, м		Ради ус, м	Координаты, м		Ради ус, м		
	X	Y	R	X	Y	R		
1	2	3	4	5	6	7	8	9
215	-	-	-	397286.28	1489906.29	-	Аналитический метод	Mt = 0.10
216	-	-	-	397282.59	1489913.73	-	Аналитический метод	Mt = 0.10
217	-	-	-	397277.01	1489910.96	-	Аналитический метод	Mt = 0.10
218	-	-	-	397280.69	1489903.52	-	Аналитический метод	Mt = 0.10
215	-	-	-	397286.28	1489906.29	-	Аналитический метод	Mt = 0.10

2. Сведения о характеристиках объекта недвижимости с кадастровым номером : 66:58:0111001:294 :

№ п/п	Наименование характеристики	Значение характеристики
1	2	3
1.	Вид объекта недвижимости	здание
2.	Ранее присвоенный государственный учетный номер (инвентарный) здания, сооружения, объекта незавершенного строительства	-
3.	Кадастровый номер земельного участка (земельных участков), в границах которого (которых) расположены здание, сооружение, объект незавершенного строительства	66:58:0111004:16
4.	Уникальный учетный номер кадастрового квартала, в границах которого расположены здание, сооружение, объект незавершенного строительства	66:58:0111004
5.	Адрес здания, сооружения, объекта незавершенного строительства	-
5.1.	Сведения о местоположении здания, сооружения, объекта незавершенного строительства (при отсутствии адреса) в структурированном в соответствии с федеральной информационной адресной системой виде	Российская Федерация, 623103, Свердловская область, город Первоуральск, улица Огнеупорщиков, дом 23
5.2.	Дополнительные сведения о местоположении	Свердловская область, г. Первоуральск, ул. Огнеупорщиков, д. 23
6.	Иные сведения	-

3. Пояснения к сведениям об объекте недвижимости с кадастровым номером 66:58:0111001:294 :

1.	-
----	---

Описание местоположения зданий, сооружений, объектов незавершенного строительства на земельном участке

1. Сведения о характерных точках контура объекта недвижимости с кадастровым номером : 66:58:0111001:288 :

Система координат МСК-66

Зона № 1

Обозначение характерных точек контура	Содержатся в Едином государственном реестре недвижимости			Определены в ходе выполнения комплексных кадастровых работ			Метод опреде ления коор динат	Формулы, примененные для расчета средней квадратической погрешности определения координат характерных точек (Mt), м, с подставленными в такие формулы значениями и итоговые (вычисленные) значения Mt, м
	Координаты, м		Ради ус, м	Координаты, м		Ради ус, м		
	X	Y	R	X	Y	R		
1	2	3	4	5	6	7	8	9
223	-	-	-	397325.89	1489927.86	-	Аналитический метод	Mt = 0.10
224	-	-	-	397321.38	1489936.37	-	Аналитический метод	Mt = 0.10
225	-	-	-	397313.52	1489932.21	-	Аналитический метод	Mt = 0.10
226	-	-	-	397318.03	1489923.70	-	Аналитический метод	Mt = 0.10
223	-	-	-	397325.89	1489927.86	-	Аналитический метод	Mt = 0.10

2. Сведения о характеристиках объекта недвижимости с кадастровым номером : 66:58:0111001:288 :

№ п/п	Наименование характеристики	Значение характеристики
1	2	3
1.	Вид объекта недвижимости	здание
2.	Ранее присвоенный государственный учетный номер (инвентарный) здания, сооружения, объекта незавершенного строительства	-
3.	Кадастровый номер земельного участка (земельных участков), в границах которого (которых) расположены здание, сооружение, объект незавершенного строительства	66:58:0111004:21
4.	Уникальный учетный номер кадастрового квартала, в границах которого расположены здание, сооружение, объект незавершенного строительства	66:58:0111004
5.	Адрес здания, сооружения, объекта незавершенного строительства	-
5.1.	Сведения о местоположении здания, сооружения, объекта незавершенного строительства (при отсутствии адреса) в структурированном в соответствии с федеральной информационной адресной системой виде	Российская Федерация, 623103, Свердловская область, город Первоуральск, улица Огнеупорщиков, дом 19
5.2.	Дополнительные сведения о местоположении	Свердловская область, г. Первоуральск, ул. Огнеупорщиков, д. 19
6.	Иные сведения	-

3. Пояснения к сведениям об объекте недвижимости с кадастровым номером 66:58:0111001:288 :

1.	-
----	---

Описание местоположения зданий, сооружений, объектов незавершенного строительства на земельном участке

1. Сведения о характерных точках контура объекта недвижимости с кадастровым номером : 66:58:0111001:286 :

Система координат МСК-66

Зона № 1

Обозначение характерных точек контура	Содержатся в Едином государственном реестре недвижимости			Определены в ходе выполнения комплексных кадастровых работ			Метод опреде ления коор динат	Формулы, примененные для расчета средней квадратической погрешности определения координат характерных точек (Mt), м, с подставленными в такие формулы значениями и итоговые (вычисленные) значения Mt, м
	Координаты, м		Ради ус, м	Координаты, м		Ради ус, м		
	X	Y	R	X	Y	R		
1	2	3	4	5	6	7	8	9
227	-	-	-	397345.68	1489938.7 0	-	Аналитическ ий метод	Mt = 0.10
228	-	-	-	397341.23	1489946.4 9	-	Аналитическ ий метод	Mt = 0.10
229	-	-	-	397333.31	1489941.9 8	-	Аналитическ ий метод	Mt = 0.10
230	-	-	-	397337.75	1489934.1 8	-	Аналитическ ий метод	Mt = 0.10
227	-	-	-	397345.68	1489938.7 0	-	Аналитическ ий метод	Mt = 0.10

2. Сведения о характеристиках объекта недвижимости с кадастровым номером : 66:58:0111001:286 :

№ п/п	Наименование характеристики	Значение характеристики
1	2	3
1.	Вид объекта недвижимости	здание
2.	Ранее присвоенный государственный учетный номер (инвентарный) здания, сооружения, объекта незавершенного строительства	-
3.	Кадастровый номер земельного участка (земельных участков), в границах которого (которых) расположены здание, сооружение, объект незавершенного строительства	66:58:0111004:35
4.	Уникальный учетный номер кадастрового квартала, в границах которого расположены здание, сооружение, объект незавершенного строительства	66:58:0111004
5.	Адрес здания, сооружения, объекта незавершенного строительства	-
5.1.	Сведения о местоположении здания, сооружения, объекта незавершенного строительства (при отсутствии адреса) в структурированном в соответствии с федеральной информационной адресной системой виде	Российская Федерация, 623103, Свердловская область, город Первоуральск, улица Огнеупорщиков, дом 17
5.2.	Дополнительные сведения о местоположении	Свердловская область, г. Первоуральск, ул. Огнеупорщиков, д. 17
6.	Иные сведения	-

3. Пояснения к сведениям об объекте недвижимости с кадастровым номером 66:58:0111001:286 :

1.	-

Описание местоположения зданий, сооружений, объектов незавершенного строительства на земельном участке

1. Сведения о характерных точках контура объекта недвижимости с кадастровым номером : 66:58:0111001:282 :

Система координат МСК-66

Зона № 1

Обозначение характерных точек контура	Содержатся в Едином государственном реестре недвижимости			Определены в ходе выполнения комплексных кадастровых работ			Метод опреде ления коор динат	Формулы, примененные для расчета средней квадратической погрешности определения координат характерных точек (Mt), м, с подставленными в такие формулы значениями и итоговые (вычисленные) значения Mt, м
	Координаты, м		Ради ус, м	Координаты, м		Ради ус, м		
	X	Y	R	X	Y	R		
1	2	3	4	5	6	7	8	9
231	-	-	-	397364.01	1489949.4 0	-	Аналитическ ий метод	Mt = 0.10
232	-	-	-	397360.70	1489955.3 0	-	Аналитическ ий метод	Mt = 0.10
233	-	-	-	397355.18	1489952.2 1	-	Аналитическ ий метод	Mt = 0.10
234	-	-	-	397358.49	1489946.3 0	-	Аналитическ ий метод	Mt = 0.10
231	-	-	-	397364.01	1489949.4 0	-	Аналитическ ий метод	Mt = 0.10

2. Сведения о характеристиках объекта недвижимости с кадастровым номером : 66:58:0111001:282 :

№ п/п	Наименование характеристики	Значение характеристики
1	2	3
1.	Вид объекта недвижимости	здание
2.	Ранее присвоенный государственный учетный номер (инвентарный) здания, сооружения, объекта незавершенного строительства	-
3.	Кадастровый номер земельного участка (земельных участков), в границах которого (которых) расположены здание, сооружение, объект незавершенного строительства	66:58:0111001:2261
4.	Уникальный учетный номер кадастрового квартала, в границах которого расположены здание, сооружение, объект незавершенного строительства	66:58:0111004
5.	Адрес здания, сооружения, объекта незавершенного строительства	-
5.1.	Сведения о местоположении здания, сооружения, объекта незавершенного строительства (при отсутствии адреса) в структурированном в соответствии с федеральной информационной адресной системой виде	Российская Федерация, 623103, Свердловская область, город Первоуральск, улица Огнеупорщиков, дом 15
5.2.	Дополнительные сведения о местоположении	Свердловская область, г. Первоуральск, ул. Огнеупорщиков, д. 15
6.	Иные сведения	-

3. Пояснения к сведениям об объекте недвижимости с кадастровым номером 66:58:0111001:282 :

1.	-
----	---

Описание местоположения зданий, сооружений, объектов незавершенного строительства на земельном участке

1. Сведения о характерных точках контура объекта недвижимости с кадастровым номером : 66:58:0111001:280 :

Система координат МСК-66

Зона № 1

Обозначение характерных точек контура	Содержатся в Едином государственном реестре недвижимости			Определены в ходе выполнения комплексных кадастровых работ			Метод опреде ления коор динат	Формулы, примененные для расчета средней квадратической погрешности определения координат характерных точек (Mt), м, с подставленными в такие формулы значениями и итоговые (вычисленные) значения Mt, м
	Координаты, м		Ради ус, м	Координаты, м		Ради ус, м		
	X	Y	R	X	Y	R		
1	2	3	4	5	6	7	8	9
249	-	-	-	397389.17	1489962.4 3	-	Аналитическ ий метод	Mt = 0.10
250	-	-	-	397383.33	1489972.6 8	-	Аналитическ ий метод	Mt = 0.10
251	-	-	-	397368.07	1489963.9 9	-	Аналитическ ий метод	Mt = 0.10
252	-	-	-	397373.91	1489953.7 4	-	Аналитическ ий метод	Mt = 0.10
249	-	-	-	397389.17	1489962.4 3	-	Аналитическ ий метод	Mt = 0.10

2. Сведения о характеристиках объекта недвижимости с кадастровым номером : 66:58:0111001:280 :

№ п/п	Наименование характеристики	Значение характеристики
1	2	3
1.	Вид объекта недвижимости	здание
2.	Ранее присвоенный государственный учетный номер (инвентарный) здания, сооружения, объекта незавершенного строительства	-
3.	Кадастровый номер земельного участка (земельных участков), в границах которого (которых) расположены здание, сооружение, объект незавершенного строительства	66:58:0111004:53
4.	Уникальный учетный номер кадастрового квартала, в границах которого расположены здание, сооружение, объект незавершенного строительства	66:58:0111004
5.	Адрес здания, сооружения, объекта незавершенного строительства	-
5.1.	Сведения о местоположении здания, сооружения, объекта незавершенного строительства (при отсутствии адреса) в структурированном в соответствии с федеральной информационной адресной системой виде	Российская Федерация, 623103, Свердловская область, город Первоуральск, улица Огнеупорщиков, дом 13
5.2.	Дополнительные сведения о местоположении	Свердловская область, г. Первоуральск, ул. Огнеупорщиков, д. 13
6.	Иные сведения	-

3. Пояснения к сведениям об объекте недвижимости с кадастровым номером 66:58:0111001:280 :

1.	-
----	---

Описание местоположения зданий, сооружений, объектов незавершенного строительства на земельном участке

1. Сведения о характерных точках контура объекта недвижимости с кадастровым номером : 66:58:0111001:278 :

Система координат МСК-66

Зона № 1

Обозначение характерных точек контура	Содержатся в Едином государственном реестре недвижимости			Определены в ходе выполнения комплексных кадастровых работ			Метод опреде ления коор динат	Формулы, примененные для расчета средней квадратической погрешности определения координат характерных точек (Mt), м, с подставленными в такие формулы значениями и итоговые (вычисленные) значения Mt, м
	Координаты, м		Ради ус, м	Координаты, м		Ради ус, м		
	X	Y	R	X	Y	R		
1	2	3	4	5	6	7	8	9
253	-	-	-	397400.68	1489968.8 7	-	Аналитическ ий метод	Mt = 0.10
254	-	-	-	397395.33	1489978.7 1	-	Аналитическ ий метод	Mt = 0.10
255	-	-	-	397388.17	1489974.8 1	-	Аналитическ ий метод	Mt = 0.10
256	-	-	-	397393.52	1489964.9 8	-	Аналитическ ий метод	Mt = 0.10
253	-	-	-	397400.68	1489968.8 7	-	Аналитическ ий метод	Mt = 0.10

2. Сведения о характеристиках объекта недвижимости с кадастровым номером : 66:58:0111001:278 :

№ п/п	Наименование характеристики	Значение характеристики
1	2	3
1.	Вид объекта недвижимости	здание
2.	Ранее присвоенный государственный учетный номер (инвентарный) здания, сооружения, объекта незавершенного строительства	-
3.	Кадастровый номер земельного участка (земельных участков), в границах которого (которых) расположены здание, сооружение, объект незавершенного строительства	-
4.	Уникальный учетный номер кадастрового квартала, в границах которого расположены здание, сооружение, объект незавершенного строительства	66:58:0111004
5.	Адрес здания, сооружения, объекта незавершенного строительства	-
5.1.	Сведения о местоположении здания, сооружения, объекта незавершенного строительства (при отсутствии адреса) в структурированном в соответствии с федеральной информационной адресной системой виде	Российская Федерация, 623103, Свердловская область, город Первоуральск, улица Огнеупорщиков, дом 11
5.2.	Дополнительные сведения о местоположении	Свердловская область, г. Первоуральск, ул. Огнеупорщиков, д. 11
6.	Иные сведения	-

3. Пояснения к сведениям об объекте недвижимости с кадастровым номером 66:58:0111001:278 :

1.	-
----	---

Описание местоположения зданий, сооружений, объектов незавершенного строительства на земельном участке

1. Сведения о характерных точках контура объекта недвижимости с кадастровым номером : 66:58:0111001:363 :

Система координат МСК-66

Зона № 1

Обозначение характерных точек контура	Содержатся в Едином государственном реестре недвижимости			Определены в ходе выполнения комплексных кадастровых работ			Метод опреде ления коор динат	Формулы, примененные для расчета средней квадратической погрешности определения координат характерных точек (Mt), м, с подставленными в такие формулы значениями и итоговые (вычисленные) значения Mt, м
	Координаты, м		Ради ус, м	Координаты, м		Ради ус, м		
	X	Y	R	X	Y	R		
1	2	3	4	5	6	7	8	9
257	-	-	-	397418.48	1489978.7 9	-	Аналитическ ий метод	Mt = 0.10
258	-	-	-	397412.10	1489990.5 7	-	Аналитическ ий метод	Mt = 0.10
259	-	-	-	397404.01	1489986.2 0	-	Аналитическ ий метод	Mt = 0.10
260	-	-	-	397410.39	1489974.4 1	-	Аналитическ ий метод	Mt = 0.10
257	-	-	-	397418.48	1489978.7 9	-	Аналитическ ий метод	Mt = 0.10

2. Сведения о характеристиках объекта недвижимости с кадастровым номером : 66:58:0111001:363 :

№ п/п	Наименование характеристики	Значение характеристики
1	2	3
1.	Вид объекта недвижимости	здание
2.	Ранее присвоенный государственный учетный номер (инвентарный) здания, сооружения, объекта незавершенного строительства	-
3.	Кадастровый номер земельного участка (земельных участков), в границах которого (которых) расположены здание, сооружение, объект незавершенного строительства	66:58:0111004:30
4.	Уникальный учетный номер кадастрового квартала, в границах которого расположены здание, сооружение, объект незавершенного строительства	66:58:0111004
5.	Адрес здания, сооружения, объекта незавершенного строительства	-
5.1.	Сведения о местоположении здания, сооружения, объекта незавершенного строительства (при отсутствии адреса) в структурированном в соответствии с федеральной информационной адресной системой виде	Российская Федерация, 623103, Свердловская область, город Первоуральск, улица Огнеупорщиков, дом 9
5.2.	Дополнительные сведения о местоположении	Свердловская область, г. Первоуральск, ул. Огнеупорщиков, д. 9
6.	Иные сведения	-

3. Пояснения к сведениям об объекте недвижимости с кадастровым номером 66:58:0111001:363 :

1.	-

Описание местоположения зданий, сооружений, объектов незавершенного строительства на земельном участке

1. Сведения о характерных точках контура объекта недвижимости с кадастровым номером : 66:58:0111001:337 :

Система координат МСК-66

Зона № 1

Обозначение характерных точек контура	Содержатся в Едином государственном реестре недвижимости			Определены в ходе выполнения комплексных кадастровых работ			Метод опреде ления коор динат	Формулы, примененные для расчета средней квадратической погрешности определения координат характерных точек (Mt), м, с подставленными в такие формулы значениями и итоговые (вычисленные) значения Mt, м
	Координаты, м		Ради ус, м	Координаты, м		Ради ус, м		
	X	Y	R	X	Y	R		
1	2	3	4	5	6	7	8	9
267	-	-	-	397454.01	1489997.58	-	Аналитический метод	Mt = 0.10
268	-	-	-	397449.21	1490006.11	-	Аналитический метод	Mt = 0.10
269	-	-	-	397440.54	1490001.23	-	Аналитический метод	Mt = 0.10
270	-	-	-	397445.33	1489992.70	-	Аналитический метод	Mt = 0.10
267	-	-	-	397454.01	1489997.58	-	Аналитический метод	Mt = 0.10

2. Сведения о характеристиках объекта недвижимости с кадастровым номером : 66:58:0111001:337 :

№ п/п	Наименование характеристики	Значение характеристики
1	2	3
1.	Вид объекта недвижимости	здание
2.	Ранее присвоенный государственный учетный номер (инвентарный) здания, сооружения, объекта незавершенного строительства	-
3.	Кадастровый номер земельного участка (земельных участков), в границах которого (которых) расположены здание, сооружение, объект незавершенного строительства	66:58:0111004:43
4.	Уникальный учетный номер кадастрового квартала, в границах которого расположены здание, сооружение, объект незавершенного строительства	66:58:0111004
5.	Адрес здания, сооружения, объекта незавершенного строительства	-
5.1.	Сведения о местоположении здания, сооружения, объекта незавершенного строительства (при отсутствии адреса) в структурированном в соответствии с федеральной информационной адресной системой виде	Российская Федерация, 623103, Свердловская область, город Первоуральск, улица Огнеупорщиков, дом 5
5.2.	Дополнительные сведения о местоположении	Свердловская область, г. Первоуральск, ул. Огнеупорщиков, д. 5
6.	Иные сведения	-

3. Пояснения к сведениям об объекте недвижимости с кадастровым номером 66:58:0111001:337 :

1.	-
----	---

Описание местоположения зданий, сооружений, объектов незавершенного строительства на земельном участке

1. Сведения о характерных точках контура объекта недвижимости с кадастровым номером : 66:58:0111001:275 :

Система координат МСК-66

Зона № 1

Обозначение характерных точек контура	Содержатся в Едином государственном реестре недвижимости			Определены в ходе выполнения комплексных кадастровых работ			Метод опреде ления коор динат	Формулы, примененные для расчета средней квадратической погрешности определения координат характерных точек (Mt), м, с подставленными в такие формулы значениями и итоговые (вычисленные) значения Mt, м
	Координаты, м		Ради ус, м	Координаты, м		Ради ус, м		
	X	Y	R	X	Y	R		
1	2	3	4	5	6	7	8	9
289	-	-	-	397490.90	1490017.4 1	-	Аналитическ ий метод	Mt = 0.10
290	-	-	-	397486.74	1490025.1 6	-	Аналитическ ий метод	Mt = 0.10
291	-	-	-	397479.29	1490021.1 6	-	Аналитическ ий метод	Mt = 0.10
292	-	-	-	397483.46	1490013.4 1	-	Аналитическ ий метод	Mt = 0.10
289	-	-	-	397490.90	1490017.4 1	-	Аналитическ ий метод	Mt = 0.10

2. Сведения о характеристиках объекта недвижимости с кадастровым номером : 66:58:0111001:275 :

№ п/п	Наименование характеристики	Значение характеристики
1	2	3
1.	Вид объекта недвижимости	здание
2.	Ранее присвоенный государственный учетный номер (инвентарный) здания, сооружения, объекта незавершенного строительства	-
3.	Кадастровый номер земельного участка (земельных участков), в границах которого (которых) расположены здание, сооружение, объект незавершенного строительства	66:58:0111004:54
4.	Уникальный учетный номер кадастрового квартала, в границах которого расположены здание, сооружение, объект незавершенного строительства	66:58:0111004
5.	Адрес здания, сооружения, объекта незавершенного строительства	-
5.1.	Сведения о местоположении здания, сооружения, объекта незавершенного строительства (при отсутствии адреса) в структурированном в соответствии с федеральной информационной адресной системой виде	Российская Федерация, 623103, Свердловская область, город Первоуральск, улица Огнеупорщиков, дом 1
5.2.	Дополнительные сведения о местоположении	Свердловская область, г. Первоуральск, ул. Огнеупорщиков, д. 1
6.	Иные сведения	-

3. Пояснения к сведениям об объекте недвижимости с кадастровым номером 66:58:0111001:275 :

1.	-
----	---

**Сведения о зданиях, сооружениях, объектах незавершенного строительства,
необходимые для исправления реестровых ошибок в сведениях об описании их
местоположения**

1. Сведения о характерных точках контура

здание

вид объекта недвижимости (здание, сооружение, объект
незавершенного строительства)

с кадастровым номером 66:58:0111001:301 :

Система координат МСК-66

Зона № 1

Обозначение характерных точек контура	Содержатся в Едином государственном реестре недвижимости			Определены в ходе выполнения комплексных кадастровых работ			Метод опреде ления коор динат	Формулы, примененные для расчета средней квадратической погрешности определения координат характерных точек (Mt), м, с подставленными в такие формулы значениями и итоговые (вычисленные) значения Mt, м
	Координаты, м		Ради ус, м	Координаты, м		Ради ус, м		
	X	Y	R	X	Y	R		
1	2	3	4	5	6	7	8	9
285	-	-	-	397470.8 4	1490007.8 9	-	Аналитическ ий метод	Mt = 0.10
286	-	-	-	397465.3 9	1490018.2 1	-	Аналитическ ий метод	Mt = 0.10
287	-	-	-	397459.2 6	1490014.9 9	-	Аналитическ ий метод	Mt = 0.10
288	-	-	-	397464.7 1	1490004.6 7	-	Аналитическ ий метод	Mt = 0.10
285	-	-	-	397470.8 4	1490007.8 9	-	Аналитическ ий метод	Mt = 0.10

2. Иные сведения об объекте недвижимости

с кадастровым номером: 66:58:0111001:301 :

1.

3. Пояснения к сведениям об объекте недвижимости с кадастровым номером 66:58:0111001:301 :

1.

-

Сведения о зданиях, сооружениях, объектах незавершенного строительства, необходимые для исправления реестровых ошибок в сведениях об описании их местоположения

1. Сведения о характерных точках контура

здание

вид объекта недвижимости (здание, сооружение, объект незавершенного строительства)

с кадастровым номером 66:58:0111001:331 :

Система координат МСК-66

Зона № 1

Обозначение характерных точек контура	Содержатся в Едином государственном реестре недвижимости			Определены в ходе выполнения комплексных кадастровых работ			Метод опреде ления коор динат	Формулы, примененные для расчета средней квадратической погрешности определения координат характерных точек (Mt), м, с подставленными в такие формулы значениями и итоговые (вычисленные) значения Mt, м
	Координаты, м		Ради ус, м	Координаты, м		Ради ус, м		
	X	Y	R	X	Y	R		
1	2	3	4	5	6	7	8	9
147	-	-	-	397093.4 4	1489807.3 4	-	Аналитическ ий метод	Mt = 0.10
148	-	-	-	397092.5 5	1489809.2 3	-	Аналитическ ий метод	Mt = 0.10
149	-	-	-	397093.9 7	1489809.9 0	-	Аналитическ ий метод	Mt = 0.10
150	-	-	-	397092.3 6	1489813.3 2	-	Аналитическ ий метод	Mt = 0.10
151	-	-	-	397090.9 4	1489812.6 5	-	Аналитическ ий метод	Mt = 0.10
152	-	-	-	397089.7 1	1489815.2 6	-	Аналитическ ий метод	Mt = 0.10
153	-	-	-	397081.4 3	1489811.3 6	-	Аналитическ ий метод	Mt = 0.10
154	-	-	-	397085.1 7	1489803.4 3	-	Аналитическ ий метод	Mt = 0.10
147	-	-	-	397093.4 4	1489807.3 4	-	Аналитическ ий метод	Mt = 0.10

2. Иные сведения об объекте недвижимости

с кадастровым номером: 66:58:0111001:331 :

1.

3. Пояснения к сведениям об объекте недвижимости с кадастровым номером 66:58:0111001:331 :

1.

-

Сведения о зданиях, сооружениях, объектах незавершенного строительства, необходимые для исправления реестровых ошибок в сведениях об описании их местоположения

1. Сведения о характерных точках контура

здание

вид объекта недвижимости (здание, сооружение, объект незавершенного строительства)

с кадастровым номером 66:58:0111001:350 :

Система координат МСК-66

Зона № 1

Обозначение характерных точек контура	Содержатся в Едином государственном реестре недвижимости			Определены в ходе выполнения комплексных кадастровых работ			Метод опреде ления коор динат	Формулы, примененные для расчета средней квадратической погрешности определения координат характерных точек (Mt), м, с подставленными в такие формулы значениями и итоговые (вычисленные) значения Mt, м
	Координаты, м		Ради ус, м	Координаты, м		Ради ус, м		
	X	Y	R	X	Y	R		
1	2	3	4	5	6	7	8	9
261	-	-	-	397427.4 9	1489985.3 6	-	Аналитическ ий метод	Mt = 0.10
262	-	-	-	397434.9 1	1489989.2 9	-	Аналитическ ий метод	Mt = 0.10
265	-	-	-	397438.8 0	1489991.3 4	-	Аналитическ ий метод	Mt = 0.10
266	-	-	-	397433.1 9	1490002.0 1	-	Аналитическ ий метод	Mt = 0.10
263	-	-	-	397429.3 0	1489999.9 6	-	Аналитическ ий метод	Mt = 0.10
264	-	-	-	397421.8 7	1489996.0 3	-	Аналитическ ий метод	Mt = 0.10
261	-	-	-	397427.4 9	1489985.3 6	-	Аналитическ ий метод	Mt = 0.10

2. Иные сведения об объекте недвижимости

с кадастровым номером: 66:58:0111001:350 :

1.

3. Пояснения к сведениям об объекте недвижимости с кадастровым номером 66:58:0111001:350 :

1.

-

**Сведения о зданиях, сооружениях, объектах незавершенного строительства,
необходимые для исправления реестровых ошибок в сведениях об описании их
местоположения**

1. Сведения о характерных точках контура

здание

вид объекта недвижимости (здание, сооружение, объект
незавершенного строительства)

с кадастровым номером 66:58:0111004:415 :

Система координат МСК-66

Зона № 1

Обозначение характерных точек контура	Содержатся в Едином государственном реестре недвижимости			Определены в ходе выполнения комплексных кадастровых работ			Метод опреде ления коор динат	Формулы, примененные для расчета средней квадратической погрешности определения координат характерных точек (Mt), м, с подставленными в такие формулы значениями и итоговые (вычисленные) значения Mt, м
	Координаты, м		Ради ус, м	Координаты, м		Ради ус, м		
	X	Y	R	X	Y	R		
1	2	3	4	5	6	7	8	9
191	-	-	-	397160.5 0	1489931.1 6	-	Аналитическ ий метод	Mt = 0.10
192	-	-	-	397156.3 3	1489940.7 6	-	Аналитическ ий метод	Mt = 0.10
193	-	-	-	397146.9 3	1489936.6 8	-	Аналитическ ий метод	Mt = 0.10
194	-	-	-	397151.0 9	1489927.0 8	-	Аналитическ ий метод	Mt = 0.10
191	-	-	-	397160.5 0	1489931.1 6	-	Аналитическ ий метод	Mt = 0.10

2. Иные сведения об объекте недвижимости

с кадастровым номером: 66:58:0111004:415 :

1.

3. Пояснения к сведениям об объекте недвижимости с кадастровым номером 66:58:0111004:415 :

1.

-

Сведения о зданиях, сооружениях, объектах незавершенного строительства, необходимые для исправления реестровых ошибок в сведениях об описании их местоположения

1. Сведения о характерных точках контура

здание

вид объекта недвижимости (здание, сооружение, объект незавершенного строительства)

с кадастровым номером 66:58:0111004:416 :

Система координат МСК-66

Зона № 1

Обозначение характерных точек контура	Содержатся в Едином государственном реестре недвижимости			Определены в ходе выполнения комплексных кадастровых работ			Метод опреде ления коор динат	Формулы, примененные для расчета средней квадратической погрешности определения координат характерных точек (Mt), м, с подставленными в такие формулы значениями и итоговые (вычисленные) значения Mt, м
	Координаты, м		Ради ус, м	Координаты, м		Ради ус, м		
	X	Y	R	X	Y	R		
1	2	3	4	5	6	7	8	9
199	-	-	-	397189.5 8	1489927.0 9	-	Аналитическ ий метод	Mt = 0.10
200	-	-	-	397185.4 1	1489933.9 1	-	Аналитическ ий метод	Mt = 0.10
201	-	-	-	397184.2 6	1489933.2 1	-	Аналитическ ий метод	Mt = 0.10
202	-	-	-	397183.0 2	1489935.2 2	-	Аналитическ ий метод	Mt = 0.10
203	-	-	-	397175.4 6	1489930.6 0	-	Аналитическ ий метод	Mt = 0.10
204	-	-	-	397179.0 7	1489924.6 8	-	Аналитическ ий метод	Mt = 0.10
205	-	-	-	397180.4 5	1489925.5 3	-	Аналитическ ий метод	Mt = 0.10
206	-	-	-	397182.2 4	1489922.6 0	-	Аналитическ ий метод	Mt = 0.10
199	-	-	-	397189.5 8	1489927.0 9	-	Аналитическ ий метод	Mt = 0.10

2. Иные сведения об объекте недвижимости

с кадастровым номером: 66:58:0111004:416 :

1.

3. Пояснения к сведениям об объекте недвижимости с кадастровым номером 66:58:0111004:416 :

1.

-

Схема границ земельных участков

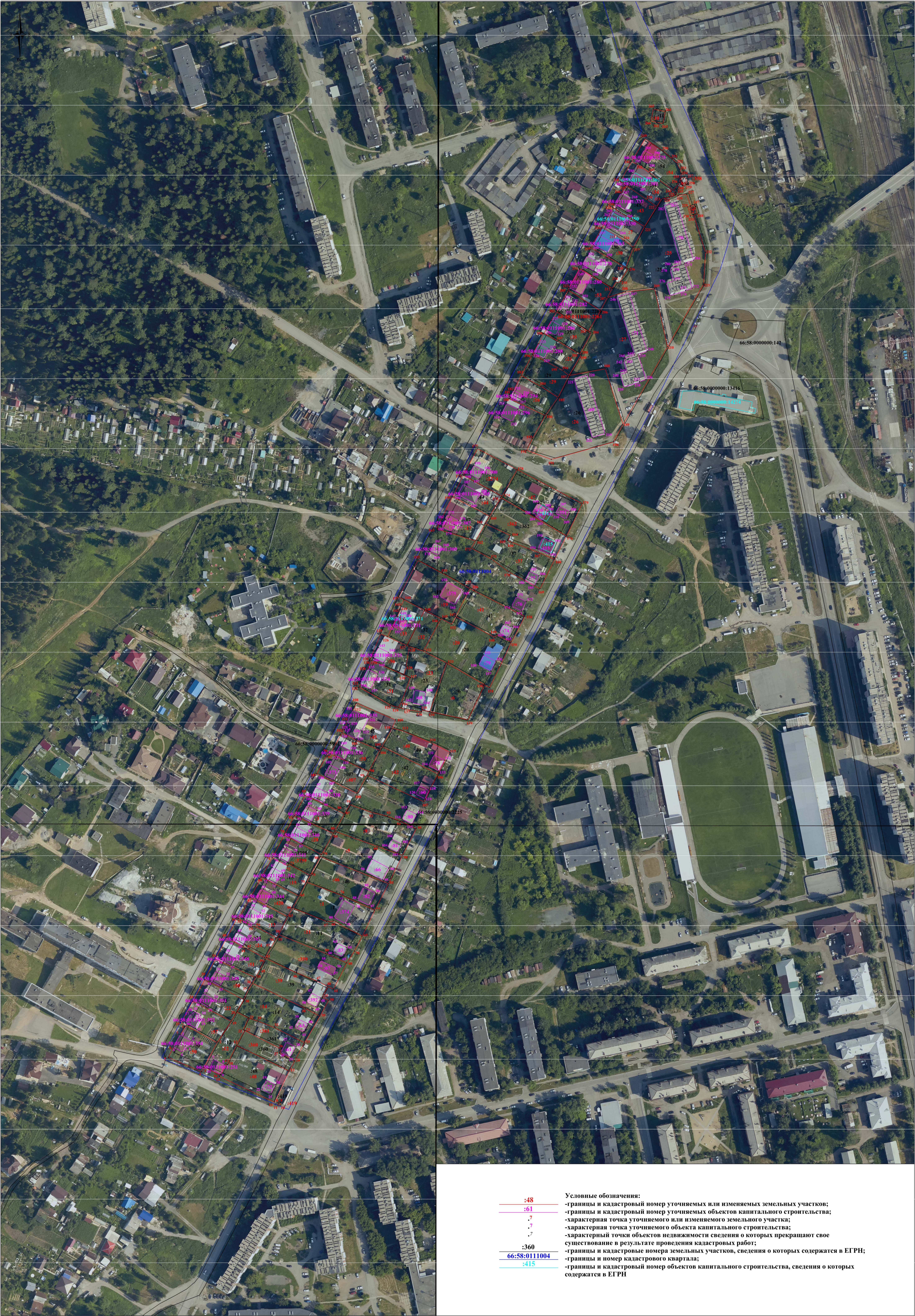

ВЫПИСКА
из Единого государственного реестра юридических лиц

28.08.2023

№ ЮЭ9965-23-
119657719

дата формирования выписки

Настоящая выписка содержит сведения о юридическом лице

АДМИНИСТРАЦИЯ ГОРОДСКОГО ОКРУГА ПЕРВОУРАЛЬСК

полное наименование юридического лица

ОГРН 1 0 3 6 6 0 1 4 7 6 9 2 2

включенные в Единый государственный реестр юридических лиц по состоянию на

« 28 » августа 20 23 г.
число месяц прописью год

№ п/п	Наименование показателя	Значение показателя
1	2	3
Наименование		
1	Полное наименование на русском языке	АДМИНИСТРАЦИЯ ГОРОДСКОГО ОКРУГА ПЕРВОУРАЛЬСК
2	ГРН и дата внесения в ЕГРЮЛ записи, содержащей указанные сведения	2069625000905 23.01.2006
Место нахождения и адрес юридического лица		
3	Место нахождения юридического лица	СВЕРДЛОВСКАЯ ОБЛАСТЬ, Г. ПЕРВОУРАЛЬСК
4	ГРН и дата внесения в ЕГРЮЛ записи, содержащей указанные сведения	2069625000905 23.01.2006
5	Адрес юридического лица	623109, СВЕРДЛОВСКАЯ ОБЛАСТЬ, Г. ПЕРВОУРАЛЬСК, УЛ. ВАТУТИНА, Д.41
6	ГРН и дата внесения в ЕГРЮЛ записи, содержащей указанные сведения	2069625000905 23.01.2006
Сведения о регистрации		
7	Способ образования	Создание юридического лица до 01.07.2002
8	ОГРН	1036601476922
9	Дата присвоения ОГРН	20.02.2003
Сведения о регистрации юридического лица до 1 июля 2002 года		
10	Регистрационный номер, присвоенный до 1 июля 2002 года	2467 I-ПИ
11	Дата регистрации до 1 июля 2002 года	31.08.2001

12	Наименование органа, зарегистрировавшего юридическое лицо до 1 июля 2002 года	Администрация муниципального образования "Город Первоуральск"
13	ГРН и дата внесения в ЕГРЮЛ записи, содержащей указанные сведения	1036601476922 20.02.2003
14	ГРН и дата внесения в ЕГРЮЛ записи об исправлении технической ошибки в указанных сведениях	2076625018303 21.02.2007
Сведения о регистрирующем органе по месту нахождения юридического лица		
15	Наименование регистрирующего органа	Инспекция Федеральной налоговой службы по Верх-Исетскому району г.Екатеринбурга
16	Адрес регистрирующего органа	,620014,,Екатеринбург г.,Хомякова ул,4,,
17	ГРН и дата внесения в ЕГРЮЛ записи, содержащей указанные сведения	2156684120338 08.10.2015
Сведения о лице, имеющем право без доверенности действовать от имени юридического лица		
18	ГРН и дата внесения в ЕГРЮЛ сведений о данном лице	6186658075411 28.05.2018
19	Фамилия Имя Отчество	КАБЕЦ ИГОРЬ ВАЛЕРЬЕВИЧ
20	ИНН	662501831300
21	ГРН и дата внесения в ЕГРЮЛ записи, содержащей указанные сведения	2216601360589 25.11.2021
22	Должность	ГЛАВА ГОРОДСКОГО ОКРУГА ПЕРВОУРАЛЬСК
23	ГРН и дата внесения в ЕГРЮЛ записи, содержащей указанные сведения	2216601360589 25.11.2021
24	ГРН и дата внесения в ЕГРЮЛ записи об исправлении технической ошибки в указанных сведениях	2226601425554 06.11.2022
25	Пол	мужской
26	ГРН и дата внесения в ЕГРЮЛ записи, содержащей указанные сведения	2216601360589 25.11.2021
27	Гражданство	гражданин Российской Федерации
Сведения об учете в налоговом органе		
28	ИНН юридического лица	6625004730
29	КПП юридического лица	668401001
30	Дата постановки на учет в налоговом органе	01.01.2012
31	Сведения о налоговом органе, в котором юридическое лицо состоит (для юридических лиц, прекративших деятельность - состояло) на учете	Межрайонная инспекция Федеральной налоговой службы №30 по Свердловской области

32	ГРН и дата внесения в ЕГРЮЛ записи, содержащей указанные сведения	2176658608707 07.04.2017
Сведения о регистрации в качестве страхователя по обязательному пенсионному страхованию		
33	Регистрационный номер	075020000119
34	Дата регистрации в качестве страхователя	30.08.1991
35	Наименование территориального органа Пенсионного фонда Российской Федерации	Управление Пенсионного фонда Российской Федерации по г.Первоуральску Свердловской области
36	ГРН и дата внесения в ЕГРЮЛ записи, содержащей указанные сведения	2056601528344 16.11.2005
Сведения о регистрации в качестве страхователя по обязательному социальному страхованию		
37	Регистрационный номер	660460020466041
38	Дата регистрации в качестве страхователя	24.10.2000
39	Наименование исполнительного органа Фонда социального страхования Российской Федерации	Филиал №4 Государственного учреждения - Свердловского регионального отделения Фонда социального страхования Российской Федерации
40	ГРН и дата внесения в ЕГРЮЛ записи, содержащей указанные сведения	2096625038442 23.07.2009
Сведения о видах экономической деятельности по Общероссийскому классификатору видов экономической деятельности		
<i>Сведения об основном виде деятельности</i>		
<i>(ОКВЭД ОК 029-2014 (КДЕС Ред. 2))</i>		
41	Код и наименование вида деятельности	84.11.3 Деятельность органов местного самоуправления по управлению вопросами общего характера
42	ГРН и дата внесения в ЕГРЮЛ записи, содержащей указанные сведения	2069625001873 01.02.2006
Сведения о правопреемнике		
43	ОГРН	1036601480299
44	ИНН	6625022224
45	Полное наименование юридического лица	КОМИТЕТ ПО УПРАВЛЕНИЮ ИМУЩЕСТВОМ МУНИЦИПАЛЬНОГО ОБРАЗОВАНИЯ "ГОРОД ПЕРВОУРАЛЬСК"
46	ГРН и дата внесения в ЕГРЮЛ записи, содержащей указанные сведения	2036601480342 28.04.2003
Сведения о записях, внесенных в Единый государственный реестр юридических лиц		
1		
47	ГРН и дата внесения записи в ЕГРЮЛ	1036601476922 20.02.2003

48	Причина внесения записи в ЕГРЮЛ	Внесение в Единый государственный реестр юридических лиц сведений о юридическом лице, зарегистрированном до 1 июля 2002 года
49	Наименование регистрирующего органа, которым запись внесена в ЕГРЮЛ	Межрайонная инспекция МНС России №10 по Свердловской области
	Сведения о статусе записи	
50	Статус записи	В запись внесены исправления в связи с технической ошибкой, допущенной регистрирующим органом
51	ГРН и дата записи, которой в данную запись внесены исправления в связи с технической ошибкой	2036601489681 24.11.2003
52	ГРН и дата записи, которой в данную запись внесены исправления в связи с технической ошибкой	2076625018292 21.02.2007
53	ГРН и дата записи, которой в данную запись внесены исправления в связи с технической ошибкой	2076625018303 21.02.2007
2		
54	ГРН и дата внесения записи в ЕГРЮЛ	2036601480342 28.04.2003
55	Причина внесения записи в ЕГРЮЛ	Государственная регистрация изменений, внесенных в учредительный документ юридического лица, и внесение изменений в сведения о юридическом лице, содержащиеся в ЕГРЮЛ
56	Наименование регистрирующего органа, которым запись внесена в ЕГРЮЛ	Межрайонная инспекция МНС России №10 по Свердловской области
	Сведения о свидетельстве, подтверждающем факт внесения записи в ЕГРЮЛ	
57	Серия, номер и дата выдачи свидетельства	66 003397216 28.04.2003
3		
58	ГРН и дата внесения записи в ЕГРЮЛ	2036601489681 24.11.2003
59	Причина внесения записи в ЕГРЮЛ	Внесение изменений в сведения о юридическом лице, содержащиеся в Едином государственном реестре юридических лиц, в связи с ошибками, допущенными заявителем в ранее представленном заявлении
60	Наименование регистрирующего органа, которым запись внесена в ЕГРЮЛ	Межрайонная инспекция МНС России №10 по Свердловской области
	Сведения о свидетельстве, подтверждающем факт внесения записи в ЕГРЮЛ	
61	Серия, номер и дата выдачи свидетельства	66 003036110 24.11.2003

62	ГРН и дата записи, в которую данной записью внесены исправления	1036601476922 20.02.2003
4		
63	ГРН и дата внесения записи в ЕГРЮЛ	2056601528344 16.11.2005
64	Причина внесения записи в ЕГРЮЛ	Представление сведений о регистрации юридического лица в качестве страхователя в территориальном органе Пенсионного фонда Российской Федерации
65	Наименование регистрирующего органа, которым запись внесена в ЕГРЮЛ	Межрайонная инспекция Федеральной налоговой службы №10 по Свердловской области
5		
66	ГРН и дата внесения записи в ЕГРЮЛ	2056601531017 17.11.2005
67	Причина внесения записи в ЕГРЮЛ	Представление сведений об учете юридического лица в налоговом органе
68	Наименование регистрирующего органа, которым запись внесена в ЕГРЮЛ	Межрайонная инспекция Федеральной налоговой службы №10 по Свердловской области
6		
69	ГРН и дата внесения записи в ЕГРЮЛ	2069625000905 23.01.2006
70	Причина внесения записи в ЕГРЮЛ	Государственная регистрация изменений, внесенных в учредительный документ юридического лица, и внесение изменений в сведения о юридическом лице, содержащиеся в ЕГРЮЛ
71	Наименование регистрирующего органа, которым запись внесена в ЕГРЮЛ	Межрайонная инспекция Федеральной налоговой службы №10 по Свердловской области
Сведения о документах, представленных при внесении записи в ЕГРЮЛ		
72	Наименование документа	ЗАЯВЛЕНИЕ О ГОСУДАРСТВЕННОЙ РЕГИСТРАЦИИ ИЗМЕНЕНИЙ, ВНОСИМЫХ В УЧРЕДИТЕЛЬНЫЕ ДОКУМЕНТЫ ЮРИДИЧЕСКОГО ЛИЦА
73	Наименование документа	ПОЛОЖЕНИЕ ОБ ОРГАНИЗАЦИИ
74	Дата документа	29.12.2005
75	Наименование документа	ПОСТАНОВЛЕНИЕ
76	Номер документа	4132
77	Дата документа	29.12.2005
Сведения о свидетельстве, подтверждающем факт внесения записи в ЕГРЮЛ		
78	Серия, номер и дата выдачи свидетельства	66 005503035 23.01.2006

7		
79	ГРН и дата внесения записи в ЕГРЮЛ	2069625001873 01.02.2006
80	Причина внесения записи в ЕГРЮЛ	Изменение сведений о юридическом лице, содержащихся в Едином государственном реестре юридических лиц
81	Наименование регистрирующего органа, которым запись внесена в ЕГРЮЛ	Межрайонная инспекция Федеральной налоговой службы №10 по Свердловской области
Сведения о документах, представленных при внесении записи в ЕГРЮЛ		
82	Наименование документа	ЗАЯВЛЕНИЕ О ВНЕСЕНИИ В ЕДИНЫЙ ГОСУДАРСТВЕННЫЙ РЕЕСТР ЮРИДИЧЕСКИХ ЛИЦ ИЗМЕНЕНИЙ В СВЕДЕНИЯ О ЮРИДИЧЕСКОМ ЛИЦЕ, НЕ СВЯЗАННЫХ С ВНЕСЕНИЕМ ИЗМЕНЕНИЙ В УЧРЕДИТЕЛЬНЫЕ ДОКУМЕНТЫ
83	Номер документа	116
84	Дата документа	26.01.2006
Сведения о свидетельстве, подтверждающем факт внесения записи в ЕГРЮЛ		
85	Серия, номер и дата выдачи свидетельства	66 005503085 01.02.2006
8		
86	ГРН и дата внесения записи в ЕГРЮЛ	2076625018292 21.02.2007
87	Причина внесения записи в ЕГРЮЛ	Внесение в Единый государственный реестр юридических лиц сведений о повторной выдаче свидетельства
88	Наименование регистрирующего органа, которым запись внесена в ЕГРЮЛ	Межрайонная инспекция Федеральной налоговой службы №10 по Свердловской области
Сведения о свидетельстве, подтверждающем факт внесения записи в ЕГРЮЛ		
89	Серия, номер и дата выдачи свидетельства	66 005066022 20.02.2003
90	ГРН и дата записи, в которую данной записью внесены исправления	1036601476922 20.02.2003
9		
91	ГРН и дата внесения записи в ЕГРЮЛ	2076625018303 21.02.2007
92	Причина внесения записи в ЕГРЮЛ	Внесение изменений в сведения о юридическом лице, содержащиеся в Едином государственном реестре юридических лиц, в связи ошибками, допущенными регистрирующим органом
93	Наименование регистрирующего органа, которым запись внесена в ЕГРЮЛ	Межрайонная инспекция Федеральной налоговой службы №10 по Свердловской области

94	ГРН и дата записи, в которую данной записью внесены исправления	1036601476922 20.02.2003
10		
95	ГРН и дата внесения записи в ЕГРЮЛ	2086625010261 21.03.2008
96	Причина внесения записи в ЕГРЮЛ	Изменение сведений о юридическом лице, содержащихся в Едином государственном реестре юридических лиц
97	Наименование регистрирующего органа, которым запись внесена в ЕГРЮЛ	Межрайонная инспекция Федеральной налоговой службы №10 по Свердловской области
Сведения о документах, представленных при внесении записи в ЕГРЮЛ		
98	Наименование документа	ЗАЯВЛЕНИЕ О ВНЕСЕНИИ В ЕДИНЫЙ ГОСУДАРСТВЕННЫЙ РЕЕСТР ЮРИДИЧЕСКИХ ЛИЦ ИЗМЕНЕНИЙ В СВЕДЕНИЯ О ЮРИДИЧЕСКОМ ЛИЦЕ, НЕ СВЯЗАННЫХ С ВНЕСЕНИЕМ ИЗМЕНЕНИЙ В УЧРЕДИТЕЛЬНЫЕ ДОКУМЕНТЫ
99	Номер документа	371
100	Дата документа	17.03.2008
101	Наименование документа	ПОСТАНОВЛЕНИЕ
102	Дата документа	14.03.2008
Сведения о свидетельстве, подтверждающем факт внесения записи в ЕГРЮЛ		
103	Серия, номер и дата выдачи свидетельства	66 005605985 21.03.2008
11		
104	ГРН и дата внесения записи в ЕГРЮЛ	2096625038442 23.07.2009
105	Причина внесения записи в ЕГРЮЛ	Представление сведений о регистрации юридического лица в качестве страхователя в исполнительном органе Фонда социального страхования Российской Федерации
106	Наименование регистрирующего органа, которым запись внесена в ЕГРЮЛ	Межрайонная инспекция Федеральной налоговой службы №10 по Свердловской области
12		
107	ГРН и дата внесения записи в ЕГРЮЛ	2116625002261 26.01.2011
108	Причина внесения записи в ЕГРЮЛ	Изменение сведений о юридическом лице, содержащихся в Едином государственном реестре юридических лиц
109	Наименование регистрирующего органа, которым запись внесена в ЕГРЮЛ	Межрайонная инспекция Федеральной налоговой службы №10 по Свердловской области

	Сведения о документах, представленных при внесении записи в ЕГРЮЛ	
110	Наименование документа	ЗАЯВЛЕНИЕ О ВНЕСЕНИИ В ЕДИНЫЙ ГОСУДАРСТВЕННЫЙ РЕЕСТР ЮРИДИЧЕСКИХ ЛИЦ ИЗМЕНЕНИЙ В СВЕДЕНИЯ О ЮРИДИЧЕСКОМ ЛИЦЕ, НЕ СВЯЗАННЫХ С ВНЕСЕНИЕМ ИЗМЕНЕНИЙ В УЧРЕДИТЕЛЬНЫЕ ДОКУМЕНТЫ
111	Номер документа	58
112	Дата документа	19.01.2011
113	Наименование документа	ПОСТАНОВЛЕНИЕ
114	Дата документа	17.01.2011
115	Наименование документа	ПОСТАНОВЛЕНИЕ
116	Дата документа	14.01.2011
	Сведения о свидетельстве, подтверждающем факт внесения записи в ЕГРЮЛ	
117	Серия, номер и дата выдачи свидетельства	66 006121837 26.01.2011
13		
118	ГРН и дата внесения записи в ЕГРЮЛ	2116625010434 30.03.2011
119	Причина внесения записи в ЕГРЮЛ	Изменение сведений о юридическом лице, содержащихся в Едином государственном реестре юридических лиц
120	Наименование регистрирующего органа, которым запись внесена в ЕГРЮЛ	Межрайонная инспекция Федеральной налоговой службы №10 по Свердловской области
	Сведения о документах, представленных при внесении записи в ЕГРЮЛ	
121	Наименование документа	ЗАЯВЛЕНИЕ О ВНЕСЕНИИ В ЕДИНЫЙ ГОСУДАРСТВЕННЫЙ РЕЕСТР ЮРИДИЧЕСКИХ ЛИЦ ИЗМЕНЕНИЙ В СВЕДЕНИЯ О ЮРИДИЧЕСКОМ ЛИЦЕ, НЕ СВЯЗАННЫХ С ВНЕСЕНИЕМ ИЗМЕНЕНИЙ В УЧРЕДИТЕЛЬНЫЕ ДОКУМЕНТЫ
122	Номер документа	407
123	Дата документа	23.03.2011
124	Наименование документа	ПОСТАНОВЛЕНИЕ
125	Дата документа	18.03.2011
126	Наименование документа	ПОСТАНОВЛЕНИЕ
127	Дата документа	17.03.2011

	Сведения о свидетельстве, подтверждающем факт внесения записи в ЕГРЮЛ	
128	Серия, номер и дата выдачи свидетельства	66 006549890 30.03.2011
14		
129	ГРН и дата внесения записи в ЕГРЮЛ	2136684025663 18.03.2013
130	Причина внесения записи в ЕГРЮЛ	Представление сведений об учете юридического лица в налоговом органе
131	Наименование регистрирующего органа, которым запись внесена в ЕГРЮЛ	Межрайонная инспекция Федеральной налоговой службы №30 по Свердловской области
15		
132	ГРН и дата внесения записи в ЕГРЮЛ	2136684079002 08.08.2013
133	Причина внесения записи в ЕГРЮЛ	Изменение сведений о юридическом лице, содержащихся в Едином государственном реестре юридических лиц
134	Наименование регистрирующего органа, которым запись внесена в ЕГРЮЛ	Межрайонная инспекция Федеральной налоговой службы №30 по Свердловской области
	Сведения о документах, представленных при внесении записи в ЕГРЮЛ	
135	Наименование документа	ЗАЯВЛЕНИЕ О ВНЕСЕНИИ В ЕДИНЫЙ ГОСУДАРСТВЕННЫЙ РЕЕСТР ЮРИДИЧЕСКИХ ЛИЦ ИЗМЕНЕНИЙ В СВЕДЕНИЯ О ЮРИДИЧЕСКОМ ЛИЦЕ, НЕ СВЯЗАННЫХ С ВНЕСЕНИЕМ ИЗМЕНЕНИЙ В УЧРЕДИТЕЛЬНЫЕ ДОКУМЕНТЫ
136	Номер документа	1639
137	Дата документа	01.08.2013
138	Наименование документа	РЕШЕНИЕ
139	Дата документа	25.07.2013
16		
140	ГРН и дата внесения записи в ЕГРЮЛ	2136684097801 12.11.2013
141	Причина внесения записи в ЕГРЮЛ	Изменение сведений о юридическом лице, содержащихся в Едином государственном реестре юридических лиц
142	Наименование регистрирующего органа, которым запись внесена в ЕГРЮЛ	Межрайонная инспекция Федеральной налоговой службы №30 по Свердловской области

	Сведения о документах, представленных при внесении записи в ЕГРЮЛ	
143	Наименование документа	ЗАЯВЛЕНИЕ О ВНЕСЕНИИ В ЕДИНЫЙ ГОСУДАРСТВЕННЫЙ РЕЕСТР ЮРИДИЧЕСКИХ ЛИЦ ИЗМЕНЕНИЙ В СВЕДЕНИЯ О ЮРИДИЧЕСКОМ ЛИЦЕ, НЕ СВЯЗАННЫХ С ВНЕСЕНИЕМ ИЗМЕНЕНИЙ В УЧРЕДИТЕЛЬНЫЕ ДОКУМЕНТЫ
144	Номер документа	2286
145	Дата документа	05.11.2013
146	Наименование документа	РЕШЕНИЕ
147	Дата документа	31.10.2013
17		
148	ГРН и дата внесения записи в ЕГРЮЛ	2176658608696 07.04.2017
149	Причина внесения записи в ЕГРЮЛ	Представление сведений об учете юридического лица в налоговом органе
150	Наименование регистрирующего органа, которым запись внесена в ЕГРЮЛ	Инспекция Федеральной налоговой службы по Верх-Исетскому району г.Екатеринбурга
18		
151	ГРН и дата внесения записи в ЕГРЮЛ	2176658608707 07.04.2017
152	Причина внесения записи в ЕГРЮЛ	Представление сведений об учете юридического лица в налоговом органе
153	Наименование регистрирующего органа, которым запись внесена в ЕГРЮЛ	Инспекция Федеральной налоговой службы по Верх-Исетскому району г.Екатеринбурга
19		
154	ГРН и дата внесения записи в ЕГРЮЛ	2176658633347 13.04.2017
155	Причина внесения записи в ЕГРЮЛ	Изменение сведений о юридическом лице, содержащихся в Едином государственном реестре юридических лиц
156	Наименование регистрирующего органа, которым запись внесена в ЕГРЮЛ	Инспекция Федеральной налоговой службы по Верх-Исетскому району г.Екатеринбурга
	Сведения о документах, представленных при внесении записи в ЕГРЮЛ	
157	Наименование документа	Р14001 ЗАЯВЛЕНИЕ ОБ ИЗМ.СВЕДЕНИЙ, НЕ СВЯЗАННЫХ С ИЗМ. УЧРЕД.ДОКУМЕНТОВ (П.2.1)
158	Наименование документа	ПАСПОРТ КОПИЯ
20		
159	ГРН и дата внесения записи в ЕГРЮЛ	7176658056062 14.11.2017
160	Причина внесения записи в ЕГРЮЛ	Изменение сведений о юридическом лице, содержащихся в Едином государственном реестре юридических лиц
161	Наименование регистрирующего органа, которым запись внесена в ЕГРЮЛ	Инспекция Федеральной налоговой службы по Верх-Исетскому району г.Екатеринбурга

	Сведения о документах, представленных при внесении записи в ЕГРЮЛ	
162	Наименование документа	Р14001 ЗАЯВЛЕНИЕ ОБ ИЗМ.СВЕДЕНИЙ, НЕ СВЯЗАННЫХ С ИЗМ. УЧРЕД.ДОКУМЕНТОВ (П.2.1)
163	Дата документа	07.11.2017
164	Наименование документа	РЕШЕНИЕ
165	Наименование документа	ПАСПОРТ КОПИЯ
21		
166	ГРН и дата внесения записи в ЕГРЮЛ	6186658075411 28.05.2018
167	Причина внесения записи в ЕГРЮЛ	Изменение сведений о юридическом лице, содержащихся в Едином государственном реестре юридических лиц
168	Наименование регистрирующего органа, которым запись внесена в ЕГРЮЛ	Инспекция Федеральной налоговой службы по Верх-Исетскому району г.Екатеринбурга
	Сведения о документах, представленных при внесении записи в ЕГРЮЛ	
169	Наименование документа	Р14001 ЗАЯВЛЕНИЕ ОБ ИЗМ.СВЕДЕНИЙ, НЕ СВЯЗАННЫХ С ИЗМ. УЧРЕД.ДОКУМЕНТОВ (П.2.1)
170	Наименование документа	КОПИЯ ПАСПОРТА
22		
171	ГРН и дата внесения записи в ЕГРЮЛ	6186658981206 08.11.2018
172	Причина внесения записи в ЕГРЮЛ	Изменение сведений о юридическом лице, содержащихся в Едином государственном реестре юридических лиц
173	Наименование регистрирующего органа, которым запись внесена в ЕГРЮЛ	Инспекция Федеральной налоговой службы по Верх-Исетскому району г.Екатеринбурга
	Сведения о документах, представленных при внесении записи в ЕГРЮЛ	
174	Наименование документа	Р14001 ЗАЯВЛЕНИЕ ОБ ИЗМ.СВЕДЕНИЙ, НЕ СВЯЗАННЫХ С ИЗМ. УЧРЕД.ДОКУМЕНТОВ (П.2.1)
175	Дата документа	31.10.2018
176	Наименование документа	ПАСПОРТ (КОПИЯ)
177	Наименование документа	РЕШЕНИЕ №143 (КОПИЯ)
178	Наименование документа	РЕШЕНИЕ №144 (КОПИЯ)
23		
179	ГРН и дата внесения записи в ЕГРЮЛ	2196658471711 01.04.2019

180	Причина внесения записи в ЕГРЮЛ	Государственная регистрация изменений, внесенных в учредительный документ юридического лица, и внесение изменений в сведения о юридическом лице, содержащиеся в ЕГРЮЛ
181	Наименование регистрирующего органа, которым запись внесена в ЕГРЮЛ	Инспекция Федеральной налоговой службы по Верх-Исетскому району г.Екатеринбурга
Сведения о документах, представленных при внесении записи в ЕГРЮЛ		
182	Наименование документа	Р13001 ЗАЯВЛЕНИЕ ОБ ИЗМЕНЕНИЯХ, ВНОСИМЫХ В УЧРЕД. ДОКУМЕНТЫ
183	Наименование документа	ПОСТАНОВЛЕНИЕ
184	Наименование документа	ПОСТАНОВЛЕНИЕ
185	Наименование документа	ПОЛОЖЕНИЕ ОБ ОРГАНИЗАЦИИ
24		
186	ГРН и дата внесения записи в ЕГРЮЛ	2216601360589 25.11.2021
187	Причина внесения записи в ЕГРЮЛ	Представление сведений о выдаче или замене документов, удостоверяющих личность гражданина Российской Федерации на территории Российской Федерации
188	Наименование регистрирующего органа, которым запись внесена в ЕГРЮЛ	Инспекция Федеральной налоговой службы по Верх-Исетскому району г.Екатеринбурга
25		
189	ГРН и дата внесения записи в ЕГРЮЛ	2226600940718 18.08.2022
190	Причина внесения записи в ЕГРЮЛ	Государственная регистрация изменений, внесенных в учредительный документ юридического лица, и внесение изменений в сведения о юридическом лице, содержащиеся в ЕГРЮЛ
191	Наименование регистрирующего органа, которым запись внесена в ЕГРЮЛ	Инспекция Федеральной налоговой службы по Верх-Исетскому району г.Екатеринбурга
Сведения о документах, представленных при внесении записи в ЕГРЮЛ		
192	Наименование документа	Р13014 Заявление об изменении учр. документа и/или иных сведений о ЮЛ
193	Наименование документа	УСТАВ ЮЛ В НОВОЙ РЕДАКЦИИ
194	Наименование документа	РЕШЕНИЕ О ВНЕСЕНИИ ИЗМЕНЕНИЙ В УЧРЕДИТЕЛЬНЫЙ ДОКУМЕНТ ЮЛ
195	Наименование документа	Иной докум. в соотв.с законодательством РФ

26		
196	ГРН и дата внесения записи в ЕГРЮЛ	2226601425554 06.11.2022
197	Причина внесения записи в ЕГРЮЛ	Представление сведений о регистрации физического лица по месту жительства
198	Наименование регистрирующего органа, которым запись внесена в ЕГРЮЛ	Инспекция Федеральной налоговой службы по Верх-Исетскому району г.Екатеринбурга

Выписка сформирована с использованием сервиса «Предоставление сведений из ЕГРЮЛ/ЕГРИП», размещенного на официальном сайте ФНС России в сети Интернет по адресу: <https://egrul.nalog.ru>



АКТ
СОГЛАСОВАНИЯ МЕСТОПОЛОЖЕНИЯ ГРАНИЦ ЗЕМЕЛЬНЫХ УЧАСТКОВ
ПРИ ВЫПОЛНЕНИИ КОМПЛЕКСНЫХ КАДАСТРОВЫХ РАБОТ

66:58:0111004

(номер кадастрового квартала (номера смежных кадастровых кварталов), являющегося (являющихся) территорией, на которой выполняются комплексные кадастровые работы)

				Всего листов: 5	Лист: 1
№п/п	Обозначение характерной точки или части границы	Отметка о согласовании (согласовано/спорное)	Кадастровые номера или обозначения смежных земельных участков	Сведения о лице, представившем возражения	Реквизиты вступившего в законную силу судебного акта
1	255	Согласовано	66:58:0111004:54		
		Согласовано	66:58:0111004:358		
2	244-241	Согласовано	66:58:0111004:54		
		Согласовано	66:58:0111004:34		
3	225-222	Согласовано	66:58:0111004:34		
		Согласовано	66:58:0111004:25		
4	222-237	Согласовано	66:58:0111004:34		
		Согласовано	66:58:0111004:43		
5	222-221	Согласовано	66:58:0111004:43		
		Согласовано	66:58:0111004:25		
6	221-220	Согласовано	66:58:0111004:43		
		Согласовано	66:58:0111004:7		
7	221-217	Согласовано	66:58:0111004:7		
		Согласовано	66:58:0111004:25		
8	217-214	Согласовано	66:58:0111004:7		
		Согласовано	66:58:0111004:30		
9	217-218	Согласовано	66:58:0111004:30		
		Согласовано	66:58:0111004:25		
10	212-207	Согласовано	66:58:0111004:53		
		Согласовано	66:58:0111004:25		
11	207-206	Согласовано	66:58:0111004:53		
		Согласовано	66:58:0111004:27		
12	206-205	Согласовано	66:58:0111004:53		
		Согласовано	66:58:0112001:2261		
13	206-203	Согласовано	66:58:0112001:2261		
		Согласовано	66:58:0111004:27		
14	203-202	Согласовано	66:58:0112001:2261		
		Согласовано	66:58:0111004:35		
15	203-200	Согласовано	66:58:0111004:35		
		Согласовано	66:58:0111004:27		
16	200-198	Согласовано	66:58:0111004:35		
		Согласовано	66:58:0111004:21		

				Всего листов: 5	Лист: 2
17	200-187	Согласовано	66:58:0111004:21		
		Согласовано	66:58:0111004:27		
18	187-196	Согласовано	66:58:0111004:21		
		Согласовано	66:58:0111004:29		
19	187-185	Согласовано	66:58:0111004:29		
		Согласовано	66:58:0111004:26		
20	185-183	Согласовано	66:58:0111004:29		
		Согласовано	66:58:0111004:16		
21	185-186	Согласовано	66:58:0111004:16		
		Согласовано	66:58:0111004:26		
22	231-228	Согласовано	66:58:0111004:2		
		Согласовано	66:58:0111004:25		
23	210-207	Согласовано	66:58:0111004:25		
		Согласовано	66:58:0111004:27		
24	189-187	Согласовано	66:58:0111004:27		
		Согласовано	66:58:0111004:26		
25	178-174	Согласовано	66:58:0111004:2274		
		Согласовано	66:58:0111004:47		
26	174-173	Согласовано	66:58:0111004:2274		
		Согласовано	66:58:0111004:44		
27	174-175	Согласовано	66:58:0111004:44		
		Согласовано	66:58:0111004:47		
28	175-160	Согласовано	66:58:0111004:44		
		Согласовано	66:58:0111004:362		
29	160-159	Согласовано	66:58:0111004:44		
		Согласовано	66:58:0111004:17		
30	160-161	Согласовано	66:58:0111004:17		
		Согласовано	66:58:0111004:362		
31	161-162	Согласовано	66:58:0111004:17		
		Согласовано	66:58:0111004:37		
32	176-175	Согласовано	66:58:0111004:47		
		Согласовано	66:58:0111004:362		
33	168-161	Согласовано	66:58:0111004:362		
		Согласовано	66:58:0111004:37		
34	156-147	Согласовано	66:58:0111004:19		
		Согласовано	66:58:0111004:41		
35	147-145	Согласовано	66:58:0111004:19		
		Согласовано	66:58:0111004:20		
36	145-140	Согласовано	66:58:0111004:19		
		Согласовано	66:58:0111004:32		
37	140-144	Согласовано	66:58:0111004:19		
		Согласовано	66:58:0111004:33		
38	145-132	Согласовано	66:58:0111004:32		
		Согласовано	66:58:0111004:20		
39	132-128	Согласовано	66:58:0111004:32		
		Согласовано	66:58:0111004:23		

				Всего листов: 5	Лист: 3
40	128-127	Согласовано	66:58:0111004:32		
		Согласовано	66:58:0111004:56		
41	127-140	Согласовано	66:58:0111004:32		
		Согласовано	66:58:0111004:33		
42	127-126	Согласовано	66:58:0111004:33		
		Согласовано	66:58:0111004:56		
43	128-118	Согласовано	66:58:0111004:56		
		Согласовано	66:58:0111004:23		
44	118-119	Согласовано	66:58:0111004:56		
		Согласовано	66:58:0111004:31		
45	118-124	Согласовано	66:58:0111004:31		
		Согласовано	66:58:0111004:23		
46	132-133	Согласовано	66:58:0111004:23		
		Согласовано	66:58:0111004:20		
47	133-134	Согласовано	66:58:0111004:23		
		Согласовано	66:58:0111004:6		
48	150-147	Согласовано	66:58:0111004:41		
		Согласовано	66:58:0111004:20		
49	138-133	Согласовано	66:58:0111004:20		
		Согласовано	66:58:0111004:6		
50	110-105	Согласовано	66:58:0111004:45		
		Согласовано	66:58:0111004:40		
51	105-104	Согласовано	66:58:0111004:45		
		Согласовано	66:58:0111004:42		
52	104-102	Согласовано	66:58:0111004:45		
		Согласовано	66:58:0111004:55		
53	104-98	Согласовано	66:58:0111004:55		
		Согласовано	66:58:0111004:42		
54	98-97	Согласовано	66:58:0111004:55		
		Согласовано	66:58:0111004:407		
55	98-99	Согласовано	66:58:0111004:407		
		Согласовано	66:58:0111004:42		
56	106-105	Согласовано	66:58:0111004:40		
		Согласовано	66:58:0111004:42		
57	87-88	Согласовано	66:58:0111004:3		
		Согласовано	66:58:0111004:9		
58	88-84	Согласовано	66:58:0111004:3		
		Согласовано	66:58:0111004:5		
59	84-83	Согласовано	66:58:0111004:3		
		Согласовано	66:58:0111004:28		
60	84-79	Согласовано	66:58:0111004:28		
		Согласовано	66:58:0111004:5		
61	79-78	Согласовано	66:58:0111004:28		
		Согласовано	66:58:0111004:3759		
62	79-80	Согласовано	66:58:0111004:3759		
		Согласовано	66:58:0111004:5		

				Всего листов: 5	Лист: 4
63	80-74	Согласовано	66:58:0111004:3759		
		Согласовано	66:58:0111004:46		
64	74-71	Согласовано	66:58:0111004:3759		
		Согласовано	66:58:0111004:15		
65	74-75	Согласовано	66:58:0111004:15		
		Согласовано	66:58:0111004:46		
66	75-65	Согласовано	66:58:0111004:15		
		Согласовано	66:58:0111004:1		
67	65-64	Согласовано	66:58:0111004:15		
		Согласовано	66:58:0111004:420		
68	65-66	Согласовано	66:58:0111004:420		
		Согласовано	66:58:0111004:1		
69	66-63	Согласовано	66:58:0111004:420		
		Согласовано	66:58:0111004:11		
70	63-62	Согласовано	66:58:0111004:420		
		Согласовано	66:58:0111004:13		
71	63-58	Согласовано	66:58:0111004:13		
		Согласовано	66:58:0111004:11		
72	58-55	Согласовано	66:58:0111004:13		
		Согласовано	66:58:0111004:359		
73	55-52	Согласовано	66:58:0111004:13		
		Согласовано	66:58:0111004:24		
74	55-43	Согласовано	66:58:0111004:24		
		Согласовано	66:58:0111004:359		
75	43-40	Согласовано	66:58:0111004:24		
		Согласовано	66:58:0111004:51		
76	43-35	Согласовано	66:58:0111004:51		
		Согласовано	66:58:0111004:39		
77	35-34	Согласовано	66:58:0111004:51		
		Согласовано	66:58:0111004:58		
78	35-36	Согласовано	66:58:0111004:58		
		Согласовано	66:58:0111004:39		
79	36-30	Согласовано	66:58:0111004:58		
		Согласовано	66:58:0111004:14		
80	30-29	Согласовано	66:58:0111004:58		
		Согласовано	66:58:0111004:22		
81	30-20	Согласовано	66:58:0111004:22		
		Согласовано	66:58:0111004:14		
82	20-19	Согласовано	66:58:0111004:22		
		Согласовано	66:58:0111004:12		
83	19-24	Согласовано	66:58:0111004:22		
		Согласовано	66:58:0111004:57		
84	19-2	Согласовано	66:58:0111004:57		
		Согласовано	66:58:0111004:12		
85	2-1	Согласовано	66:58:0111004:57		
		Согласовано	66:58:0111004:50		

				Всего листов: 5	Лист: 5
86	2-3	Согласовано	66:58:0111004:50		
		Согласовано	66:58:0111004:12		
87	20-21	Согласовано	66:58:0111004:12		
		Согласовано	66:58:0111004:14		
88	21-23	Согласовано	66:58:0111004:12		
		Согласовано	66:58:0111004:361		
89	23-12	Согласовано	66:58:0111004:12		
		Согласовано	66:58:0111004:360		
90	12-16	Согласовано	66:58:0111004:12		
		Согласовано	66:58:0111004:48		
91	90-88	Согласовано	66:58:0111004:9		
		Согласовано	66:58:0111004:5		
92	81-80	Согласовано	66:58:0111004:5		
		Согласовано	66:58:0111004:46		
93	77-75	Согласовано	66:58:0111004:46		
		Согласовано	66:58:0111004:1		
94	69-66	Согласовано	66:58:0111004:1		
		Согласовано	66:58:0111004:11		
95	60-58	Согласовано	66:58:0111004:11		
		Согласовано	66:58:0111004:359		
96	48-43	Согласовано	66:58:0111004:359		
		Согласовано	66:58:0111004:39		
97	39-36	Согласовано	66:58:0111004:39		
		Согласовано	66:58:0111004:14		
98	33-21	Согласовано	66:58:0111004:14		
		Согласовано	66:58:0111004:361		
99	28-23	Согласовано	66:58:0111004:361		
		Согласовано	66:58:0111004:360		
100	13-12	Согласовано	66:58:0111004:360		
		Согласовано	66:58:0111004:48		

Председатель согласительной комиссии

М.п.

Подпись

Фамилия, Инициалы