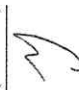

Ходатайство об установлении публичного сервитута

1	Администрация городского округа Первоуральск (наименование органа, принимающего решение об установлении публичного сервитута)	
2	Сведения о лице, предоставлявшем ходатайство об установлении публичного сервитута (далее заявитель)	
2.1	Полное наименование	Публичное акционерное общество «Россети Урал»
2.2	Сокращенное наименование	ПАО «Россети Урал»
2.3	Организационно-правовая форма	Публичное акционерное общество
2.4	Почтовый адрес (индекс, субъект Российской Федерации, населенный пункт, улица, дом)	Россия, 620026, Свердловская область, город Екатеринбург, улица Мамина – Сибиряка, д. 140
2.5	Фактический адрес (индекс, субъект Российской Федерации, населенный пункт, улица, дом)	Россия, 620026, Свердловская область, город Екатеринбург, улица Мамина – Сибиряка, д. 140
2.6	Адрес электронной почты	2478252@mail.ru
2.7	ОГРН	1056604000970
2.8	ИНН	6671163413
3	Сведения о представителе заявителя	
3.1	Фамилия	Луценко
	Имя	Светлана
	Отчество	Альфредовна
3.2	Адрес электронной почты	земком.ремид@mail.ru
3.3	Телефон	+7 963 861 57 24
3.4	Наименование и реквизиты документа, подтверждающего полномочия представителя заявителя	Доверенность № 66 АА 7823421 от 18.01.2023 г.
4	Пропону установить публичный сервитут в отношении земель и (или) земельной(ых) участка(ов) в целях размещения (эксплуатации) объекта электросетевого хозяйства – «Реконструкция ВЛ 0,4 кВ Солнечная - 2-я очередь (4123) (Электроснабжение жилого дома Шрежкова А.М., находящегося по адресу: Свердловская обл., г. Первоуральск, д. Каменика, ул. Солнечная, дом №9) (далее – Сооружение). В соответствии с ч.1 статьи 39.37 Земельного кодекса Российской Федерации.	
5	Испрашиваемый срок публичного сервитута	49 лет
6	Срок, в течение которого в соответствии с расчетом заявителя использование земельного участка и (или) расположенного на нем объекта недвижимости в соответствии с их разрешенным использованием будет невозможно или существенно затруднено (при возникновении таких обстоятельств)	
7	Обоснование необходимости установления публичного сервитута	Эксплуатация существующего электросетевого объекта (Приложение 1 к ходатайству)
8	Сведения о правообладателе инженерного сооружения, которое переносится в связи с изъятием земельного участка для государственных или муниципальных нужд в случае, если заявитель не является собственником указанного инженерного сооружения	
9	Кадастровые номера земельных участков (при их наличии), в отношении которых испрашивается публичный сервитут, и границы которых в установленном порядке внесены в ЕГРН	

10	Выд права, на котором инженерное сооружение принадлежит заявителю (если подано ходатайство об установлении публичного сервитута в целях реконструкции или эксплуатации инженерного сооружения) собственность	
11	Сведения о способах представления результатов рассмотрения ходатайства: В виде электронного документа, который направляется уполномоченным органом заявителю посредством электронной почты В виде бумажного документа, который заявитель получает непосредственно при личном обращении или посредством почтового обращения	да (да/нет) да (да/нет)
12	Документа, прилагаемые к ходатайству	Доверенность № 66 АА 7823421 от 18.01.2023 г. (копия) – на 3 л. Протокол ГОСА №20 от 09.06.2023 г. на 9 л.; Лист записи ЕГРЮЛ от 04.08.2023 г. на 2 л.; Копия паспорта на 2 л.; Схема расположения границ публичного сервитута М 1:500 на 1 л.; Выписка из Единого государственного реестра недвижимости об основных характеристиках и зарегистрированных правах на объект недвижимости б/н от 25.02.2020 на 3 л.; XML-схема границ установления публичного сервитута
13	Подтверждено согласие на обработку персональных данных (сбор, систематизацию, накопление, хранение, уточнение, использование, распространение, обезличивание, блокирование, уничтожение персональных данных), а так же иных действий, необходимых для обработки персональных данных в соответствии с законодательством РФ), в том числе в автоматизированном режиме	
14	Подтверждено, что сведения, указанные в настоящем ходатайстве, на дату представления ходатайства достоверны; документы (копии документов) и содержащиеся в них сведения соответствуют требованиям, установленным статьей 39.41 Земельного кодекса Российской Федерации.	
15	Подпись:  (подпись) Луценко С.А. (инициалы, фамилия)	Дата: «20» сентября 2023 г.

**ОПИСАНИЕ МЕСТОПОЛОЖЕНИЯ ГРАНИЦ ПУБЛИЧНОГО СЕРВИТУТА
ПО ОБЪЕКТУ**

**Реконструкция ВЛ 0,4 кВ Солнечная - 2-я очередь (4123) (Электроснабжение жилого дома
Пирожкова А.М., находящегося по адресу: Свердловская обл., г. Первоуральск, д.
Каменка, ул. Солнечная, дом №9)
(наименование объекта)**

Сведения об объекте

№ п/п	Характеристики объекта	Описание характеристик
1	2	3
1.	Местоположение объекта	Свердловская область, городской округ Первоуральск, д. Каменка
2.	Площадь объекта ± величина погрешности определения площади (P ± Дельта P), кв. м	0,4±0,1

Сведения о местоположении границ объекта

1. Система координат МСК-66 (зона 1)

2. Сведения о характерных точках границ объекта

Обозначение характерны х точек границ	Координаты, м		Метод определения координат и средняя квадратическая погрешность положения характерной точки (M_t), м	Описание закрепления точки на местности (при наличии)
	X	Y		
1	2	3	4	5
1	415227.07	1467620.03	Геодезический метод; $M_t=0.1$	-
2	415227.00	1467619.68	Геодезический метод; $M_t=0.1$	-
3	415227.35	1467619.61	Геодезический метод; $M_t=0.1$	-
4	415227.42	1467619.96	Геодезический метод; $M_t=0.1$	-
1	415227.07	1467620.03	Геодезический метод; $M_t=0.1$	-
5	415220.78	1467584.79	Геодезический метод; $M_t=0.1$	-
6	415220.71	1467584.44	Геодезический метод; $M_t=0.1$	-
7	415221.06	1467584.37	Геодезический метод; $M_t=0.1$	-
8	415221.13	1467584.72	Геодезический метод; $M_t=0.1$	-
5	415220.78	1467584.79	Геодезический метод; $M_t=0.1$	-
9	415213.91	1467548.71	Геодезический метод; $M_t=0.1$	-
10	415213.84	1467548.36	Геодезический метод; $M_t=0.1$	-
11	415214.19	1467548.29	Геодезический метод; $M_t=0.1$	-
12	415214.26	1467548.64	Геодезический метод; $M_t=0.1$	-
9	415213.91	1467548.71	Геодезический метод; $M_t=0.1$	-

Схема расположения границ публичного сервитута

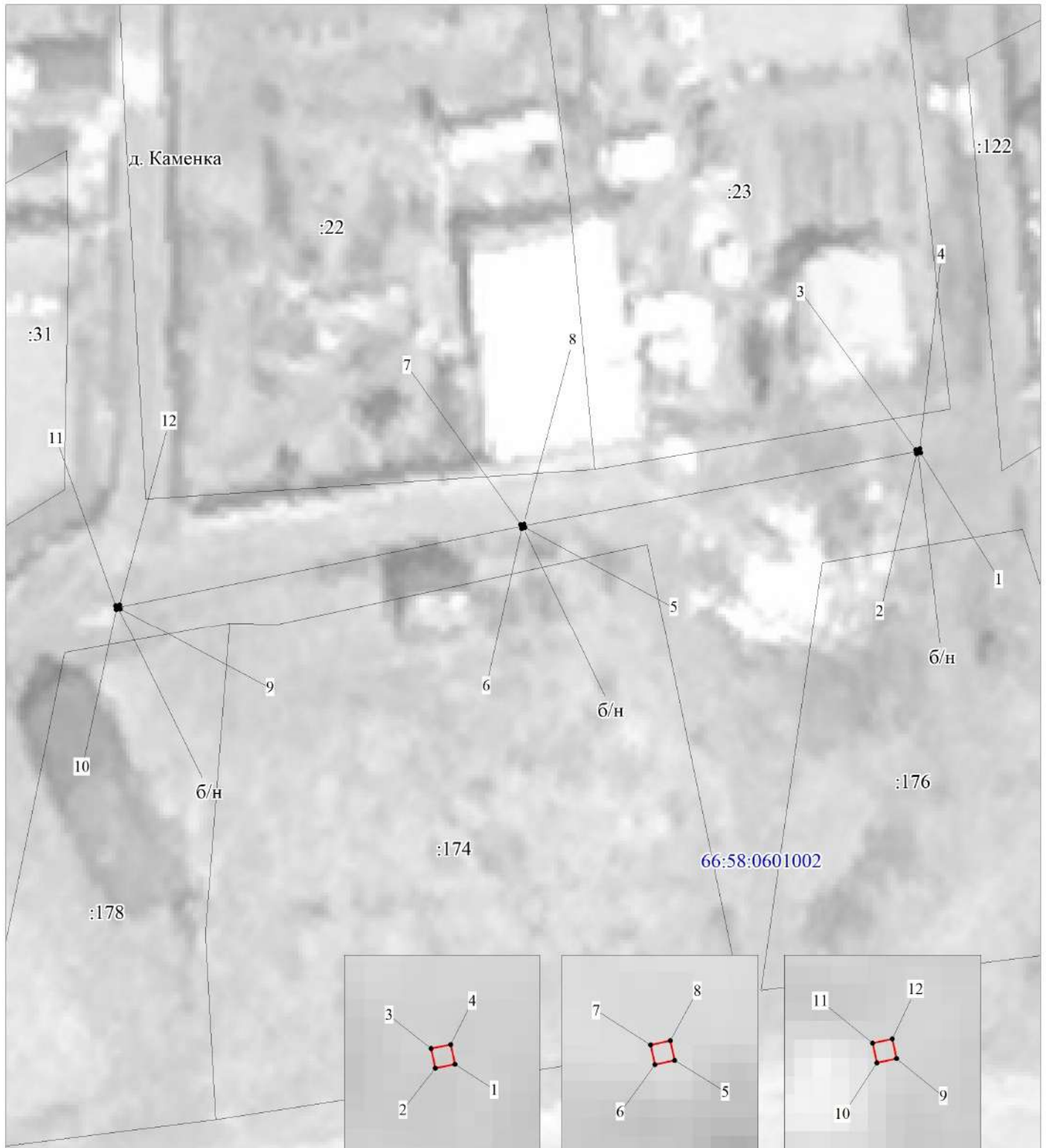

М 1:500

Условные обозначения:

- -граница публичного сервитута
- -граница земельного участка, учтенного в ГКН
- -граница кадастрового квартала
- -ось линии
- 66:58:0601002 -номер кадастрового квартала
- :178 -номер земельного участка, учтенного в ГКН