

Legend

Geographical Features

- Water bodies (Blue)
- Forest (Green)
- Urban areas (Brown/Orange)
- Open land (Yellow)
- Infrastructure (Grey lines)

Administrative Boundaries

- Municipal boundaries (Thick grey lines)
- Regional boundaries (Thin grey lines)

Population Density

- High density (Red)
- Medium density (Orange)
- Low density (Yellow)

Land Use

- Residential (Brown)
- Commercial (Orange)
- Industrial (Dark Brown)
- Agriculture (Yellow)
- Forest (Green)

Topography

- High elevation (Dark Green)
- Low elevation (Light Green)

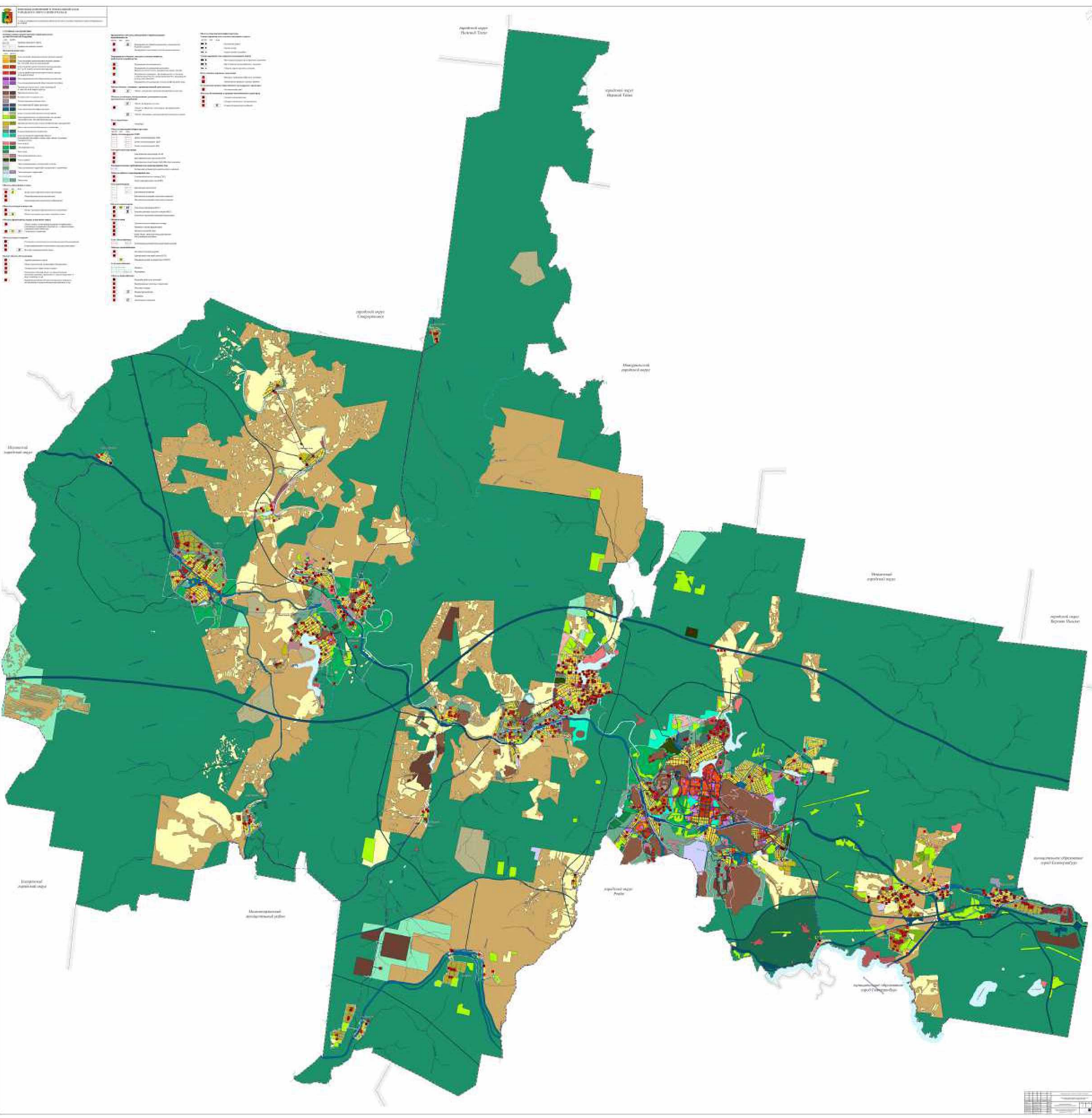

Scale	1:100,000
Projection	UTM
Zone	18N
Datum	WGS 84
Units	Meters

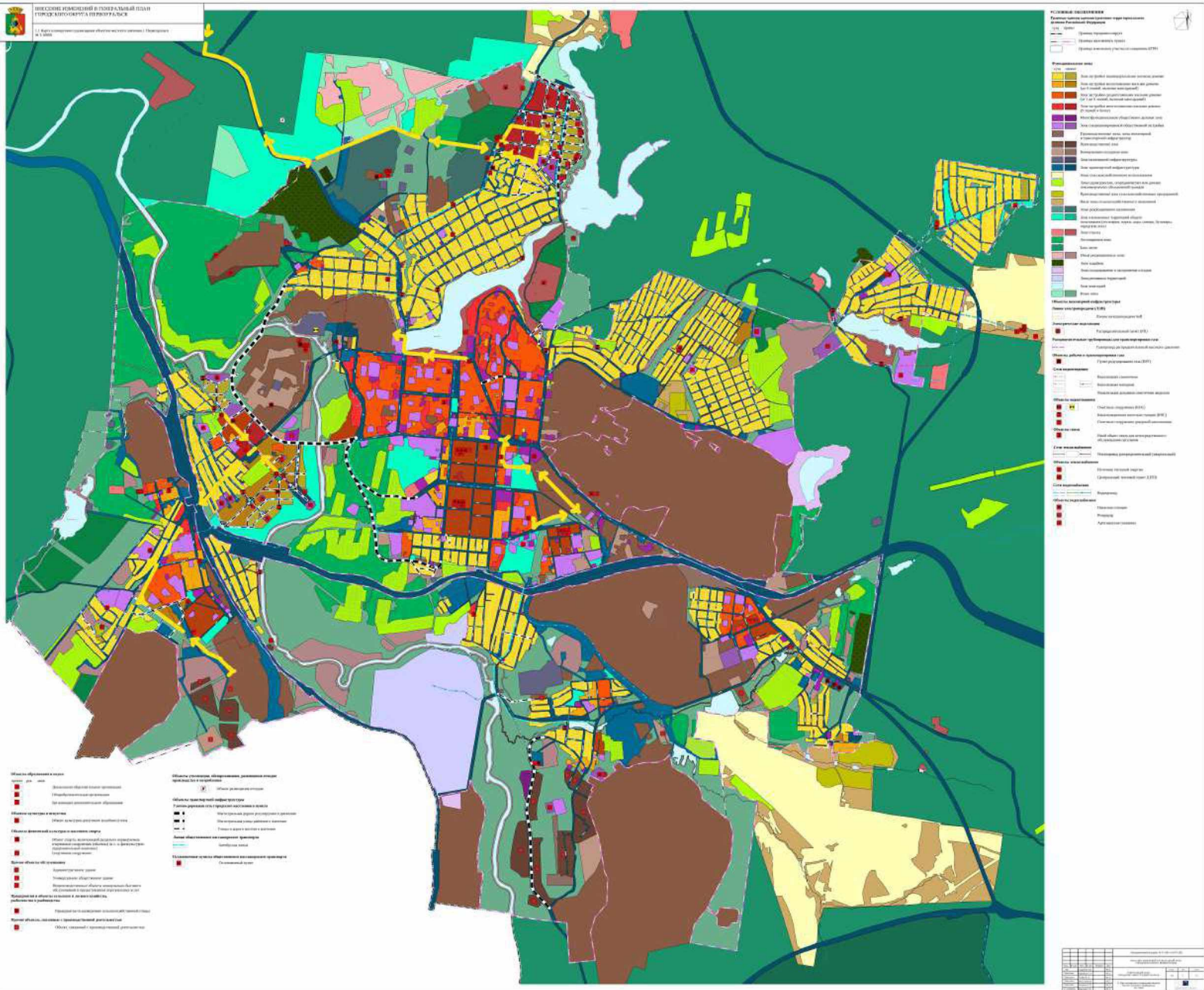



Д. Крестьянин

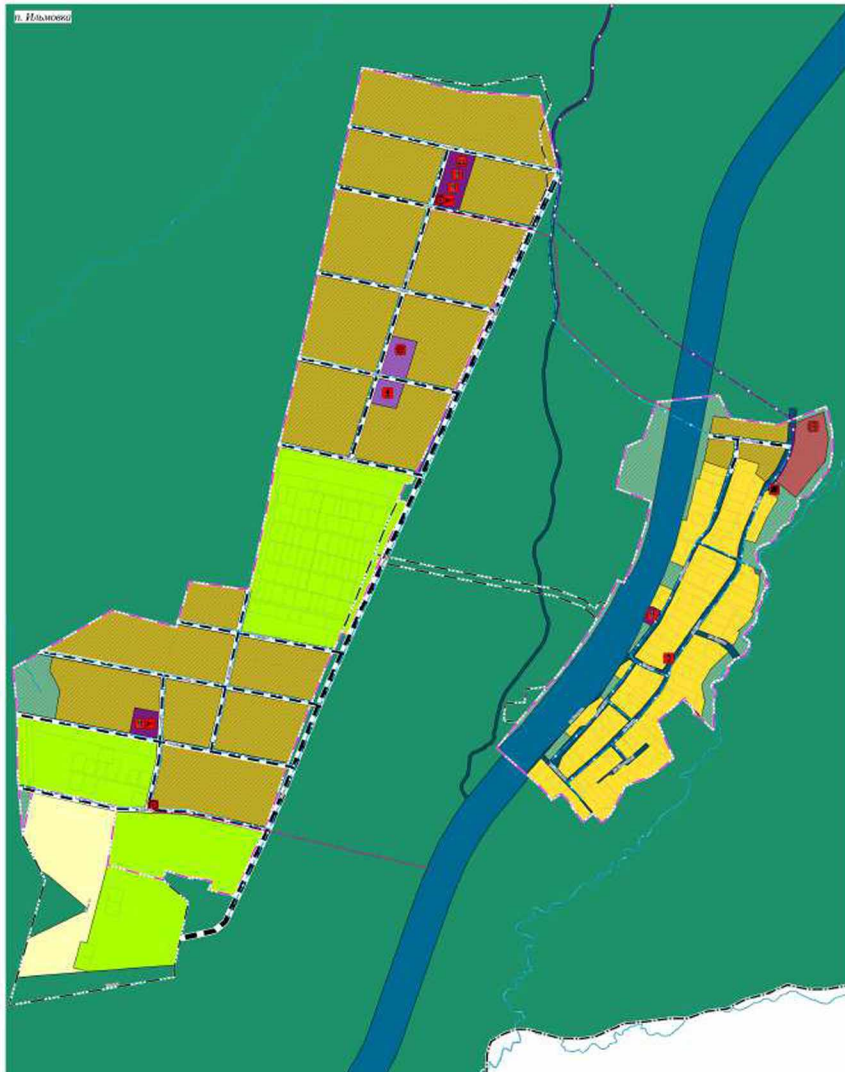

n. Hahmoezi

[illegible]

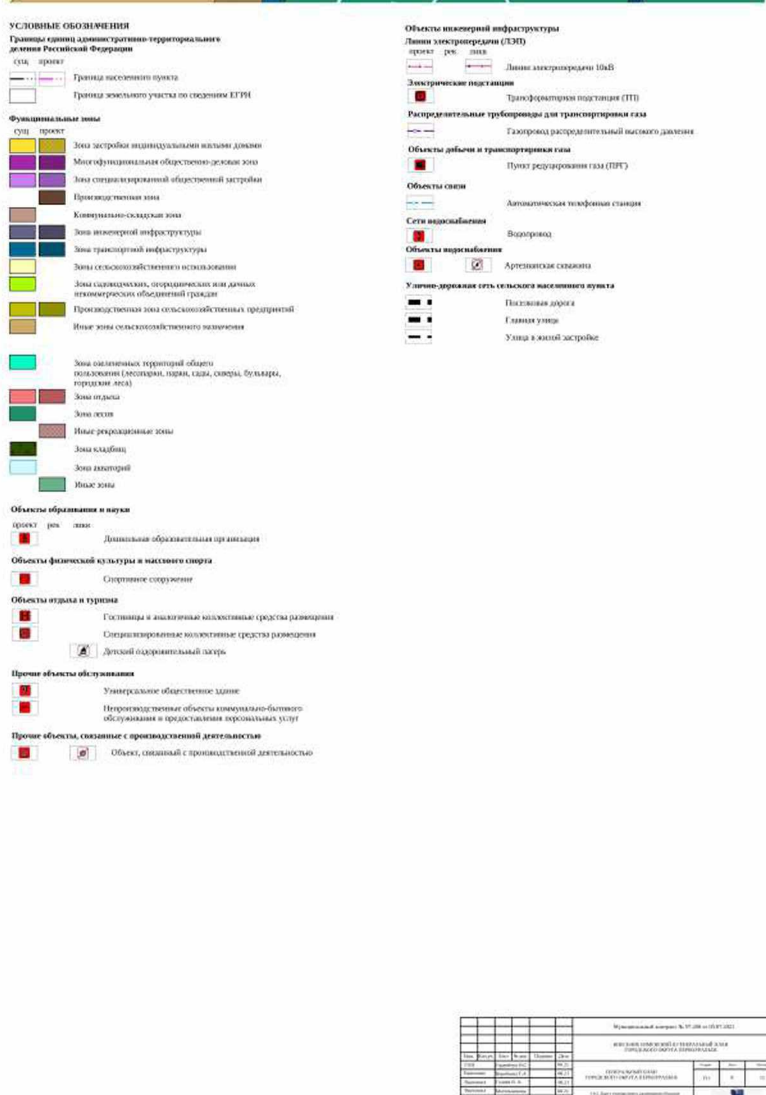
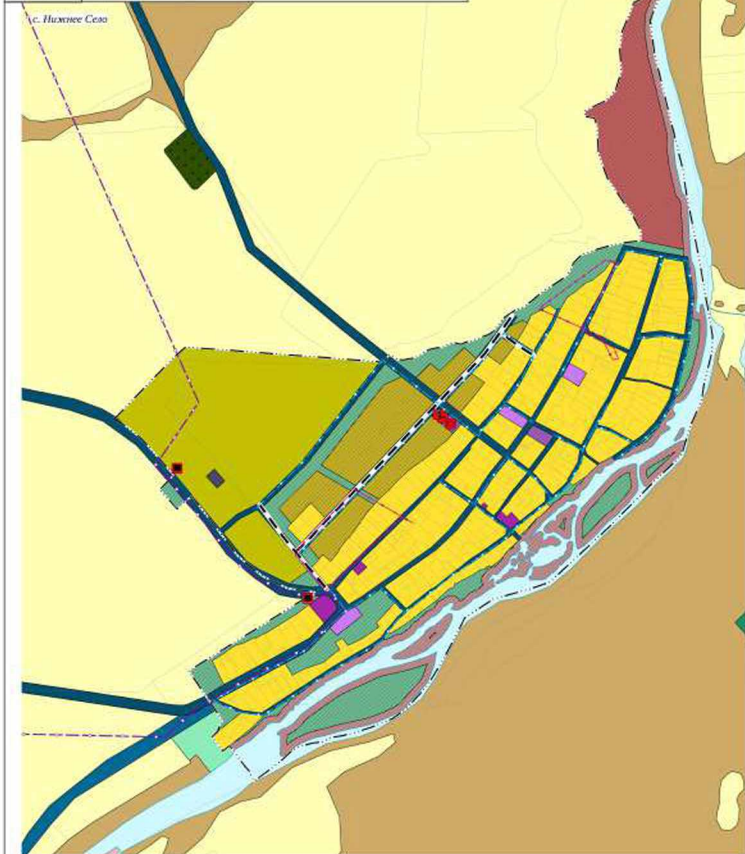

Муниципальный заказ № 17/2018 от 08.07.2018		Итого плановых и фактически выполненных работ		Итого фактически выполненных работ	
№ п/п	Наименование работ	Единица измерения	План	Факт	Факт
1	2	3	4	5	6
1	Проектирование	тыс. руб.	1000	1000	1000
2	Изготовление документации	тыс. руб.	1000	1000	1000
3	Итого	тыс. руб.	2000	2000	2000



УСЛОВНЫЕ ОБОЗНАЧЕНИЯ

Границы единиц административно-территориального деления Российской Федерации
с/п, проект

Граница населенного пункта

Граница земельного участка по сведениям ЕГРН

Функциональные зоны

с/п, проект

- Зона застройки индивидуальными жилыми домами
- Зона застройки многоквартирными жилыми домами (до 4-х этажей, включая мансарды)
- Многофункциональная общественно-деловая зона
- Зона специализированной общественной застройки
- Производственная зона
- Коммерческо-складская зона
- Зона инженерной инфраструктуры
- Зона транспортной инфраструктуры
- Зоны сельскохозяйственного использования
- Зона сельскохозяйственного, охотничьего или дачного непроизводственного использования граждан
- Производственная зона сельскохозяйственных предприятий
- Иные зоны сельскохозяйственного назначения

с/п, проект

- Зона рекреационного назначения
- Зона охотничьих территорий общего пользования (охотничьи угодья, сенокосы, буераки, торфяные залежи)
- Зона отдыха
- Зона лесов
- Иные рекреационные зоны
- Зона кладбищ
- Зона размещения территории
- Зона аэропортов
- Иные зоны

Объекты образования и науки

проект, реал, зап.

- Дополнительные образовательные организации
- Образовательные организации

Объекты культуры и искусства

Объект культурно-досужного (бюджетного) типа

Объекты физической культуры и массового спорта

Спортивное сооружение

Объекты отдыха и туризма

Специализированные коллективные средства размещения

Прочие объекты обслуживания

Универсальное общественное здание

Непроизводственные объекты коммунально-бытового обслуживания и предоставления персональных услуг

Предприятия и объекты сельского и лесного хозяйства, рыболовства и рыбной ловли

Предприятия снабжения - расположенные в составе с животноводством без специализированного производства культур или животных

Объекты инженерной инфраструктуры

Линии электропередачи (ЛЭП)

проект, реал, зап.

- Линии электропередачи 110кВ
- Линии электропередачи 35кВ
- Линии электропередачи 10кВ
- Линии электропередачи 6кВ

Электротехнические подстанции

Трансформаторная подстанция (ТП)

Распределительные трубопроводы для транспортировки газа

Газопровод распределительный высокого давления

Объекты добычи и транспортировки газа

Пункт регулирования газа (ПРГ)

Сети водопроводов

Канализация световая

Канализация ливневая

Канализация дождевая световая закрытая

Объекты водоснабжения

Канализационная насосная станция (КНС)

Открытое сооружение дождевой канализации

Объекты теплоснабжения

Источник тепловой энергии

Сети водоснабжения

Водопровод

Водонапорная башня

Водонапорная станция

Водонапорная башня

Резервуар

Улицы-дорожки сети сельского населенного пункта

Поселковая дорога

Главная улица

Улицы в жилой застройке

Искусственные дорожные сооружения

Мостовое сооружение (местного значения)

Муниципальный заказ № 17 от 08.05.2023									
№ п/п	Наименование работ	Единица измерения	Количество	Стоимость, руб.	Стоимость, руб.	Стоимость, руб.	Стоимость, руб.	Стоимость, руб.	Стоимость, руб.
1	Проектирование	шт.	1	1000000	1000000	1000000	1000000	1000000	1000000
2	Изготовление	шт.	1	1000000	1000000	1000000	1000000	1000000	1000000
3	Монтаж	шт.	1	1000000	1000000	1000000	1000000	1000000	1000000
4	Эксплуатация	шт.	1	1000000	1000000	1000000	1000000	1000000	1000000
5	Обслуживание	шт.	1	1000000	1000000	1000000	1000000	1000000	1000000
6	Ремонт	шт.	1	1000000	1000000	1000000	1000000	1000000	1000000
7	Закупка	шт.	1	1000000	1000000	1000000	1000000	1000000	1000000
8	Прочие работы	шт.	1	1000000	1000000	1000000	1000000	1000000	1000000
9	Итого								

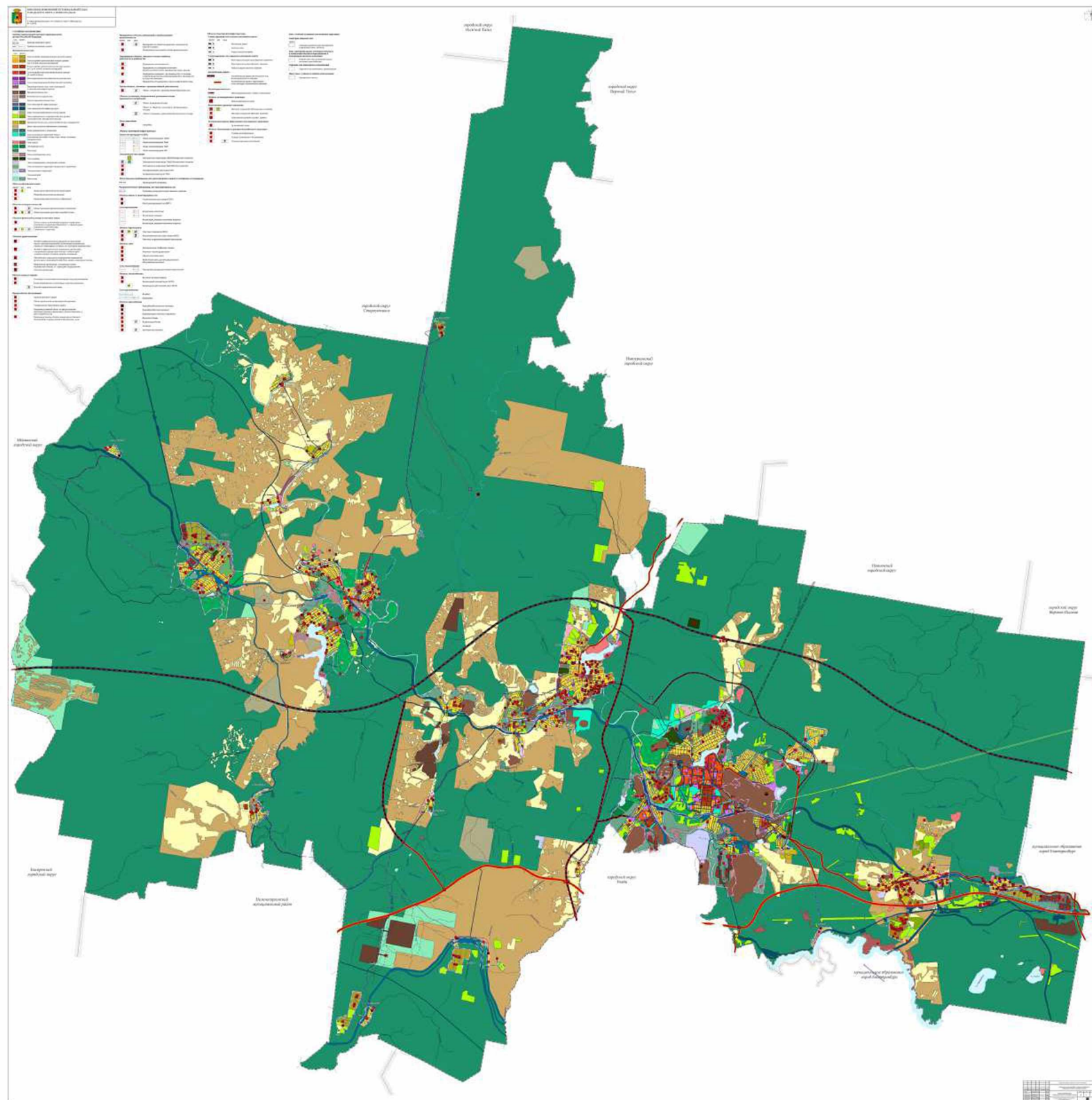

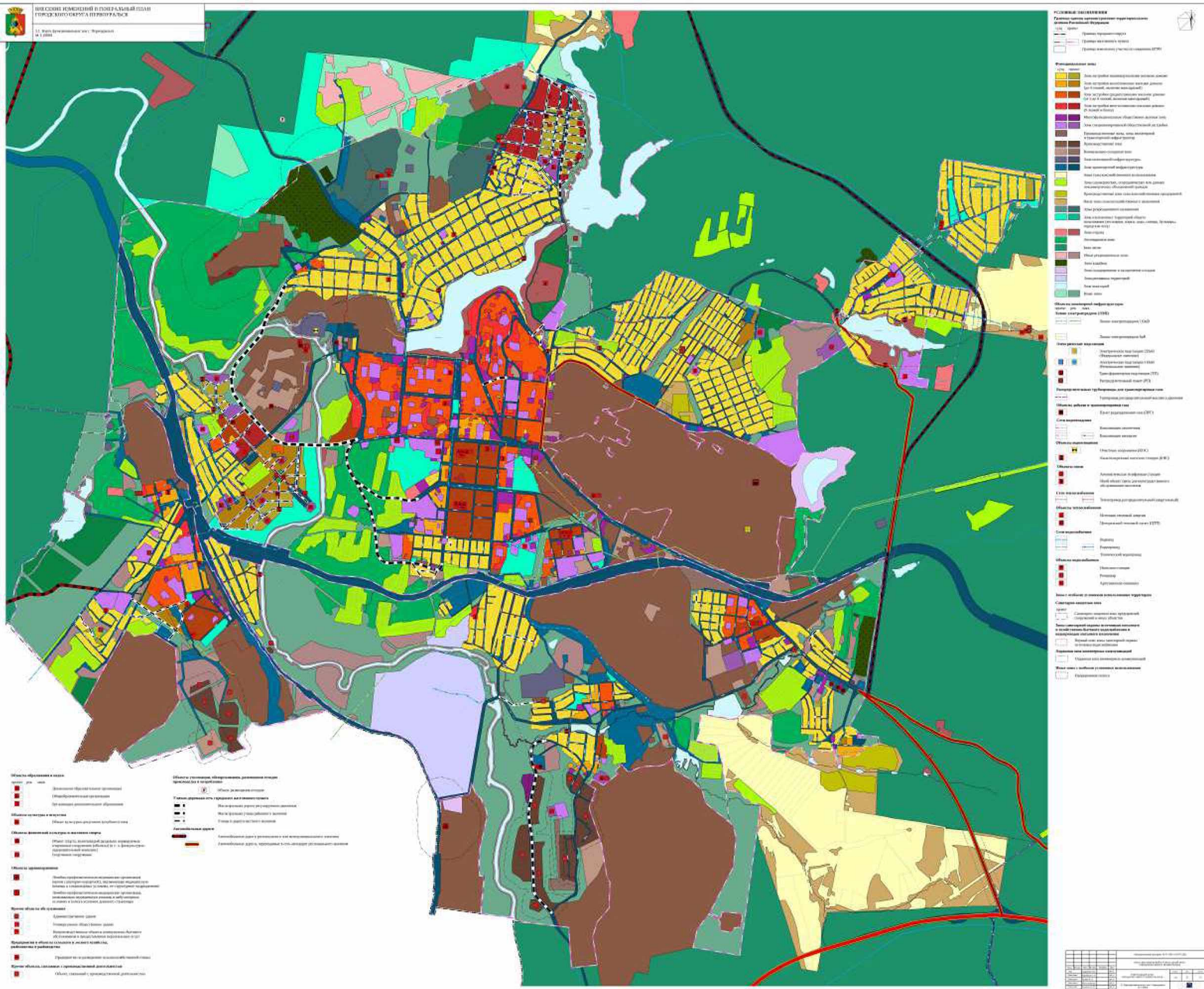

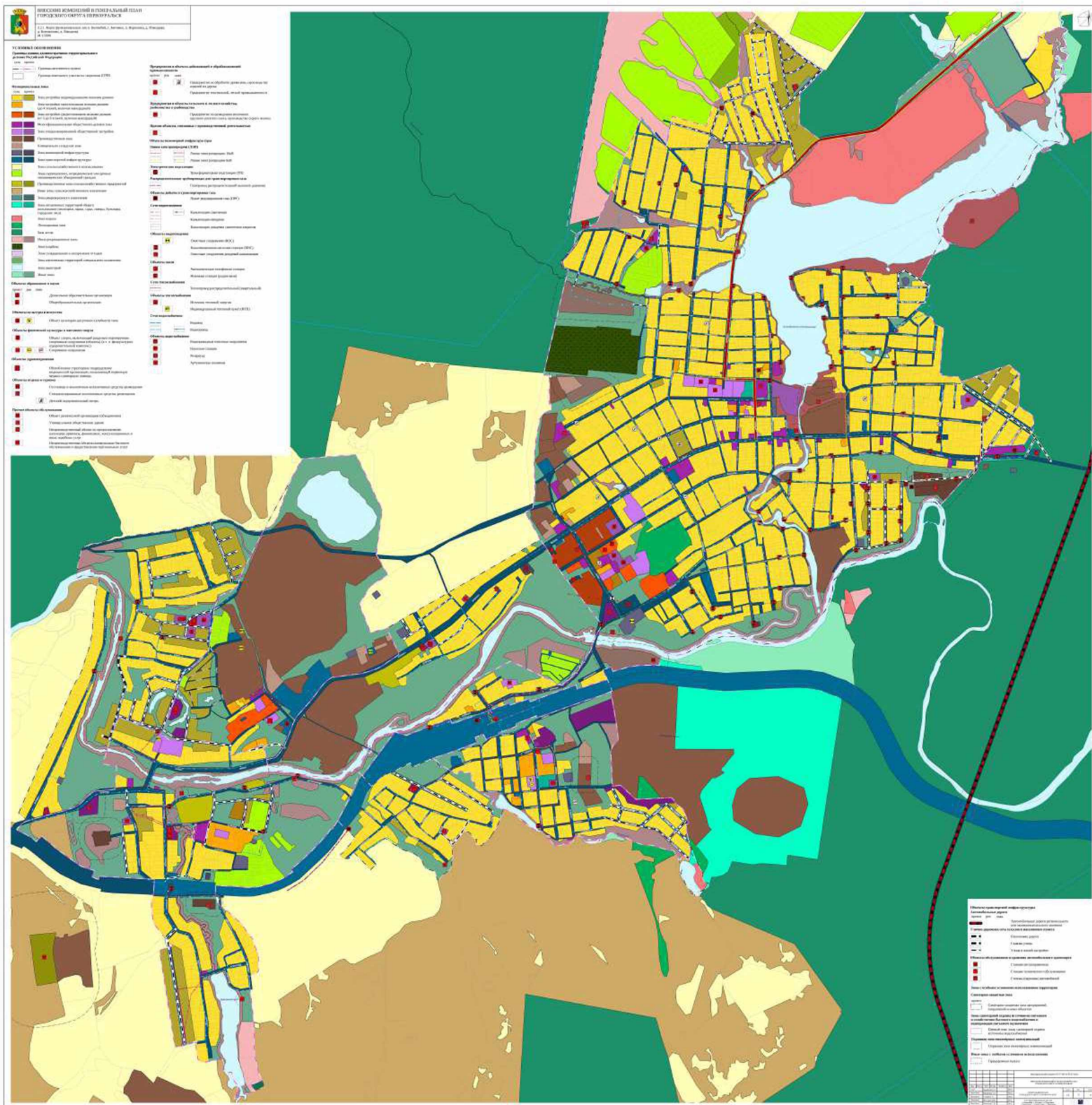

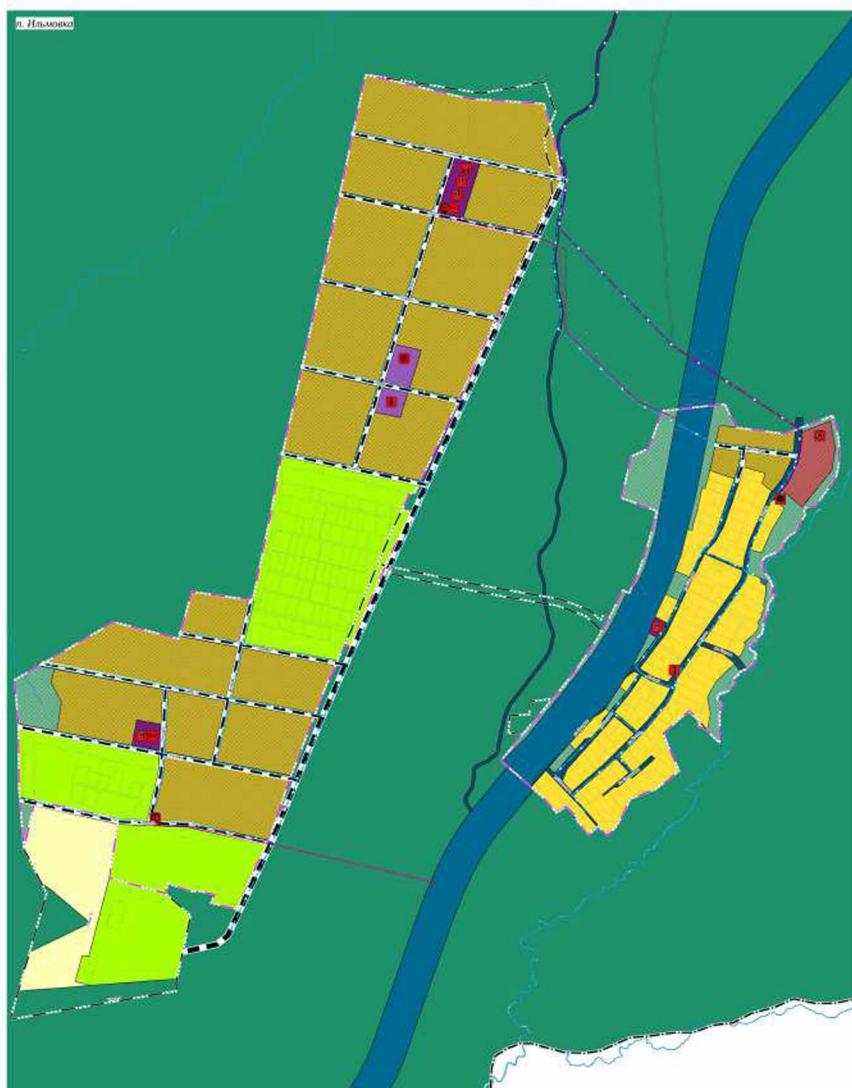

1990	1991	1992	1993	1994	1995	1996	1997	1998	1999	2000	2001	2002	2003	2004	2005	2006	2007	2008	2009	2010	2011	2012	2013	2014	2015	2016	2017	2018	2019	2020	2021	2022	2023	2024	2025	2026	2027	2028	2029	2030	2031	2032	2033	2034	2035	2036	2037	2038	2039	2040	2041	2042	2043	2044	2045	2046	2047	2048	2049	2050	2051	2052	2053	2054	2055	2056	2057	2058	2059	2060	2061	2062	2063	2064	2065	2066	2067	2068	2069	2070	2071	2072	2073	2074	2075	2076	2077	2078	2079	2080	2081	2082	2083	2084	2085	2086	2087	2088	2089	2090	2091	2092	2093	2094	2095	2096	2097	2098	2099	2100	2101	2102	2103	2104	2105	2106	2107	2108	2109	2110	2111	2112	2113	2114	2115	2116	2117	2118	2119	2120	2121	2122	2123	2124	2125	2126	2127	2128	2129	2130	2131	2132	2133	2134	2135	2136	2137	2138	2139	2140	2141	2142	2143	2144	2145	2146	2147	2148	2149	2150	2151	2152	2153	2154	2155	2156	2157	2158	2159	2160	2161	2162	2163	2164	2165	2166	2167	2168	2169	2170	2171	2172	2173	2174	2175	2176	2177	2178	2179	2180	2181	2182	2183	2184	2185	2186	2187	2188	2189	2190	2191	2192	2193	2194	2195	2196	2197	2198	2199	2200	2201	2202	2203	2204	2205	2206	2207	2208	2209	2210	2211	2212	2213	2214	2215	2216	2217	2218	2219	2220	2221	2222	2223	2224	2225	2226	2227	2228	2229	2230	2231	2232	2233	2234	2235	2236	2237	2238	2239	2240	2241	2242	2243	2244	2245	2246	2247	2248	2249	2250	2251	2252	2253	2254	2255	2256	2257	2258	2259	2260	2261	2262	2263	2264	2265	2266	2267	2268	2269	2270	2271	2272	2273	2274	2275	2276	2277	2278	2279	2280	2281	2282	2283	2284	2285	2286	2287	2288	2289	2290	2291	2292	2293	2294	2295	2296	2297	2298	2299	2300	2301	2302	2303	2304	2305	2306	2307	2308	2309	2310	2311	2312	2313	2314	2315	2316	2317	2318	2319	2320	2321	2322	2323	2324	2325	2326	2327	2328	2329	2330	2331	2332	2333	2334	2335	2336	2337	2338	2339	2340	2341	2342	2343	2344	2345	2346	2347	2348	2349	2350	2351	2352	2353	2354	2355	2356	2357	2358	2359	2360	2361	2362	2363	2364	2365	2366	2367	2368	2369	2370	2371	2372	2373	2374	2375	2376	2377	2378	2379	2380	2381	2382	2383	2384	2385	2386	2387	2388	2389	2390	2391	2392	2393	2394	2395	2396	2397	2398</
------	------	------	------	------	------	------	------	------	------	------	------	------	------	------	------	------	------	------	------	------	------	------	------	------	------	------	------	------	------	------	------	------	------	------	------	------	------	------	------	------	------	------	------	------	------	------	------	------	------	------	------	------	------	------	------	------	------	------	------	------	------	------	------	------	------	------	------	------	------	------	------	------	------	------	------	------	------	------	------	------	------	------	------	------	------	------	------	------	------	------	------	------	------	------	------	------	------	------	------	------	------	------	------	------	------	------	------	------	------	------	------	------	------	------	------	------	------	------	------	------	------	------	------	------	------	------	------	------	------	------	------	------	------	------	------	------	------	------	------	------	------	------	------	------	------	------	------	------	------	------	------	------	------	------	------	------	------	------	------	------	------	------	------	------	------	------	------	------	------	------	------	------	------	------	------	------	------	------	------	------	------	------	------	------	------	------	------	------	------	------	------	------	------	------	------	------	------	------	------	------	------	------	------	------	------	------	------	------	------	------	------	------	------	------	------	------	------	------	------	------	------	------	------	------	------	------	------	------	------	------	------	------	------	------	------	------	------	------	------	------	------	------	------	------	------	------	------	------	------	------	------	------	------	------	------	------	------	------	------	------	------	------	------	------	------	------	------	------	------	------	------	------	------	------	------	------	------	------	------	------	------	------	------	------	------	------	------	------	------	------	------	------	------	------	------	------	------	------	------	------	------	------	------	------	------	------	------	------	------	------	------	------	------	------	------	------	------	------	------	------	------	------	------	------	------	------	------	------	------	------	------	------	------	------	------	------	------	------	------	------	------	------	------	------	------	------	------	------	------	------	------	------	------	------	------	------	------	------	------	------	------	------	------	------	------	------	------	------	------	------	------	------	------	------	------	------	------	------	------	------	------	------	------	------	------	------	------	------	------	------	------	------	------	------	------	------	------	------	------	------	------	------	------	------	------	------	------	--------

[illegible]



УСЛОВНЫЕ ОБОЗНАЧЕНИЯ
Границы границ административно-территориальных делений Российской Федерации
сум. проект

Граница населенного пункта
Граница земельного участка по сведениям ЕГРН

Функциональные зоны
сум. проект

- Зона экстенсивного использования земель дачного назначения
- Мультифункциональная общественно-деловая зона
- Зона специализированной общественной инфраструктуры
- Производственная зона
- Зона инженерной инфраструктуры
- Зона транспортной инфраструктуры
- Зона сельскохозяйственного назначения
- Зона с/хозяйства, с/предприятия или дачных некоммерческих объединений граждан
- Производственная зона сельскохозяйственных предприятий
- Иные зоны сельскохозяйственного назначения
- Зоны рекреационного назначения
- Зона озелененных территорий общего пользования (парки, скверы, бульвары, территории и др.)
- Зона отдыха
- Дачная зона
- Зона аэродромов
- Зона кладбищ
- Зона захоронений
- Иные зоны

Объекты образования и науки
проект рек. зона

- Дополнительная образовательная организация
- Образовательная организация

Объекты культуры и искусства

- Объект культурно-просветительского назначения
- Объект культурно-досуговой (клубной) типа

Объекты физической культуры и массового спорта

- Объект спорта, включающий раздельно оборудованные спортивные сооружения (объекты) (в т.ч., физкультурно-спортивный комплекс)
- Спортивные сооружения

Объекты здравоохранения

- Обособленное структурное подразделение медицинской организации, оказывающей первичную медико-санитарную помощь

Прочие объекты обслуживания

- Универсальное общественное здание
- Неприсвоенный объект по предельному назначению (проект, финансирование, конструкторские и иные разработки услуг)
- Неприсвоенные объекты коммунально-бытового обслуживания и предоставления персональных услуг

Объекты инженерной инфраструктуры
Линии электропередачи (ЛЭП)
проект рек. зона

- Линии электропередачи (ЛЭП)

Электротехнические подстанции

- Трансформаторная подстанция (ТП)

Распределительные трубопроводы для транспортировки газа

- Газопровод распределительный высокого давления

Объекты добычи и транспортировки газа

- Пункт регулирования газа (ПРГ)

Объекты связи

- Автоматическая телефонная станция

Сети водоснабжения

- Водопровод

Объекты водоснабжения

- Насосная станция
- Водопольный бассейн
- Артезианская скважина

Объекты транспортной инфраструктуры
Улично-дорожная сеть сельского населенного пункта
проект рек. зона

- Населенная дорога
- Главная улица
- Улицы в жилой застройке

Автомобильные дороги

- Автомобильные дороги регионального или межмуниципального значения
- Автомобильные дороги, предназначенные для автобусов регионального значения

Зоны с особыми условиями использования территории
Санитарно-защитная зона
проект

- Санитарно-защитная зона предприятий, сооружений и иных объектов

Зоны санитарной охраны источников питьевого и хозяйственно-бытового водоснабжения и водопроводов питьевого назначения

- Первый пояс: зоны санитарной охраны источников водоснабжения

Охранная зона инженерных коммуникаций

- Охранная зона инженерных коммуникаций

Иные зоны с особыми условиями использования территории

- Придорожная полоса

Информационный листок № 37-004 от 07.07.2021		Итого: 100,00 га	
№ п/п	Наименование	Площадь, га	Процент
1	Зона экстенсивного использования земель дачного назначения	100,00	100,00
2	Мультифункциональная общественно-деловая зона	0,00	0,00
3	Зона специализированной общественной инфраструктуры	0,00	0,00
4	Производственная зона	0,00	0,00
5	Зона инженерной инфраструктуры	0,00	0,00
6	Зона транспортной инфраструктуры	0,00	0,00
7	Зона сельскохозяйственного назначения	0,00	0,00
8	Зона с/хозяйства, с/предприятия или дачных некоммерческих объединений граждан	0,00	0,00
9	Производственная зона сельскохозяйственных предприятий	0,00	0,00
10	Иные зоны сельскохозяйственного назначения	0,00	0,00
11	Зоны рекреационного назначения	0,00	0,00
12	Зона озелененных территорий общего пользования (парки, скверы, бульвары, территории и др.)	0,00	0,00
13	Зона отдыха	0,00	0,00
14	Дачная зона	0,00	0,00
15	Зона аэродромов	0,00	0,00
16	Зона кладбищ	0,00	0,00
17	Зона захоронений	0,00	0,00
18	Иные зоны	0,00	0,00
19	Дополнительная образовательная организация	0,00	0,00
20	Образовательная организация	0,00	0,00
21	Объект культурно-просветительского назначения	0,00	0,00
22	Объект культурно-досуговой (клубной) типа	0,00	0,00
23	Объект спорта, включающий раздельно оборудованные спортивные сооружения (объекты) (в т.ч., физкультурно-спортивный комплекс)	0,00	0,00
24	Спортивные сооружения	0,00	0,00
25	Обособленное структурное подразделение медицинской организации, оказывающей первичную медико-санитарную помощь	0,00	0,00
26	Универсальное общественное здание	0,00	0,00
27	Неприсвоенный объект по предельному назначению (проект, финансирование, конструкторские и иные разработки услуг)	0,00	0,00
28	Неприсвоенные объекты коммунально-бытового обслуживания и предоставления персональных услуг	0,00	0,00
29	Линии электропередачи (ЛЭП)	0,00	0,00
30	Трансформаторная подстанция (ТП)	0,00	0,00
31	Газопровод распределительный высокого давления	0,00	0,00
32	Пункт регулирования газа (ПРГ)	0,00	0,00
33	Автоматическая телефонная станция	0,00	0,00
34	Водопровод	0,00	0,00
35	Насосная станция	0,00	0,00
36	Водопольный бассейн	0,00	0,00
37	Артезианская скважина	0,00	0,00
38	Населенная дорога	0,00	0,00
39	Главная улица	0,00	0,00
40	Улицы в жилой застройке	0,00	0,00
41	Автомобильные дороги регионального или межмуниципального значения	0,00	0,00
42	Автомобильные дороги, предназначенные для автобусов регионального значения	0,00	0,00
43	Санитарно-защитная зона предприятий, сооружений и иных объектов	0,00	0,00
44	Первый пояс: зоны санитарной охраны источников водоснабжения	0,00	0,00
45	Охранная зона инженерных коммуникаций	0,00	0,00
46	Придорожная полоса	0,00	0,00



1. ОБЩИЕ СВЕДЕНИЯ
- 1.1. Назначение карты: для целей ориентации, для целей планирования, для целей управления.
- 1.2. Масштаб: 1:100 000.
- 1.3. Координатная система: УTM, зона 18N.
- 1.4. Система отсчета высот: Балтийский уровень.
- 1.5. Система отсчета горизонтальных координат: Балтийский уровень.
2. ОБЩИЕ СВЕДЕНИЯ
- 2.1. Назначение карты: для целей ориентации, для целей планирования, для целей управления.
- 2.2. Масштаб: 1:100 000.
- 2.3. Координатная система: УTM, зона 18N.
- 2.4. Система отсчета высот: Балтийский уровень.
- 2.5. Система отсчета горизонтальных координат: Балтийский уровень.
3. ОБЩИЕ СВЕДЕНИЯ
- 3.1. Назначение карты: для целей ориентации, для целей планирования, для целей управления.
- 3.2. Масштаб: 1:100 000.
- 3.3. Координатная система: УTM, зона 18N.
- 3.4. Система отсчета высот: Балтийский уровень.
- 3.5. Система отсчета горизонтальных координат: Балтийский уровень.
4. ОБЩИЕ СВЕДЕНИЯ
- 4.1. Назначение карты: для целей ориентации, для целей планирования, для целей управления.
- 4.2. Масштаб: 1:100 000.
- 4.3. Координатная система: УTM, зона 18N.
- 4.4. Система отсчета высот: Балтийский уровень.
- 4.5. Система отсчета горизонтальных координат: Балтийский уровень.
5. ОБЩИЕ СВЕДЕНИЯ
- 5.1. Назначение карты: для целей ориентации, для целей планирования, для целей управления.
- 5.2. Масштаб: 1:100 000.
- 5.3. Координатная система: УTM, зона 18N.
- 5.4. Система отсчета высот: Балтийский уровень.
- 5.5. Система отсчета горизонтальных координат: Балтийский уровень.
6. ОБЩИЕ СВЕДЕНИЯ
- 6.1. Назначение карты: для целей ориентации, для целей планирования, для целей управления.
- 6.2. Масштаб: 1:100 000.
- 6.3. Координатная система: УTM, зона 18N.
- 6.4. Система отсчета высот: Балтийский уровень.
- 6.5. Система отсчета горизонтальных координат: Балтийский уровень.
7. ОБЩИЕ СВЕДЕНИЯ
- 7.1. Назначение карты: для целей ориентации, для целей планирования, для целей управления.
- 7.2. Масштаб: 1:100 000.
- 7.3. Координатная система: УTM, зона 18N.
- 7.4. Система отсчета высот: Балтийский уровень.
- 7.5. Система отсчета горизонтальных координат: Балтийский уровень.
8. ОБЩИЕ СВЕДЕНИЯ
- 8.1. Назначение карты: для целей ориентации, для целей планирования, для целей управления.
- 8.2. Масштаб: 1:100 000.
- 8.3. Координатная система: УTM, зона 18N.
- 8.4. Система отсчета высот: Балтийский уровень.
- 8.5. Система отсчета горизонтальных координат: Балтийский уровень.
9. ОБЩИЕ СВЕДЕНИЯ
- 9.1. Назначение карты: для целей ориентации, для целей планирования, для целей управления.
- 9.2. Масштаб: 1:100 000.
- 9.3. Координатная система: УTM, зона 18N.
- 9.4. Система отсчета высот: Балтийский уровень.
- 9.5. Система отсчета горизонтальных координат: Балтийский уровень.
10. ОБЩИЕ СВЕДЕНИЯ
- 10.1. Назначение карты: для целей ориентации, для целей планирования, для целей управления.
- 10.2. Масштаб: 1:100 000.
- 10.3. Координатная система: УTM, зона 18N.
- 10.4. Система отсчета высот: Балтийский уровень.
- 10.5. Система отсчета горизонтальных координат: Балтийский уровень.

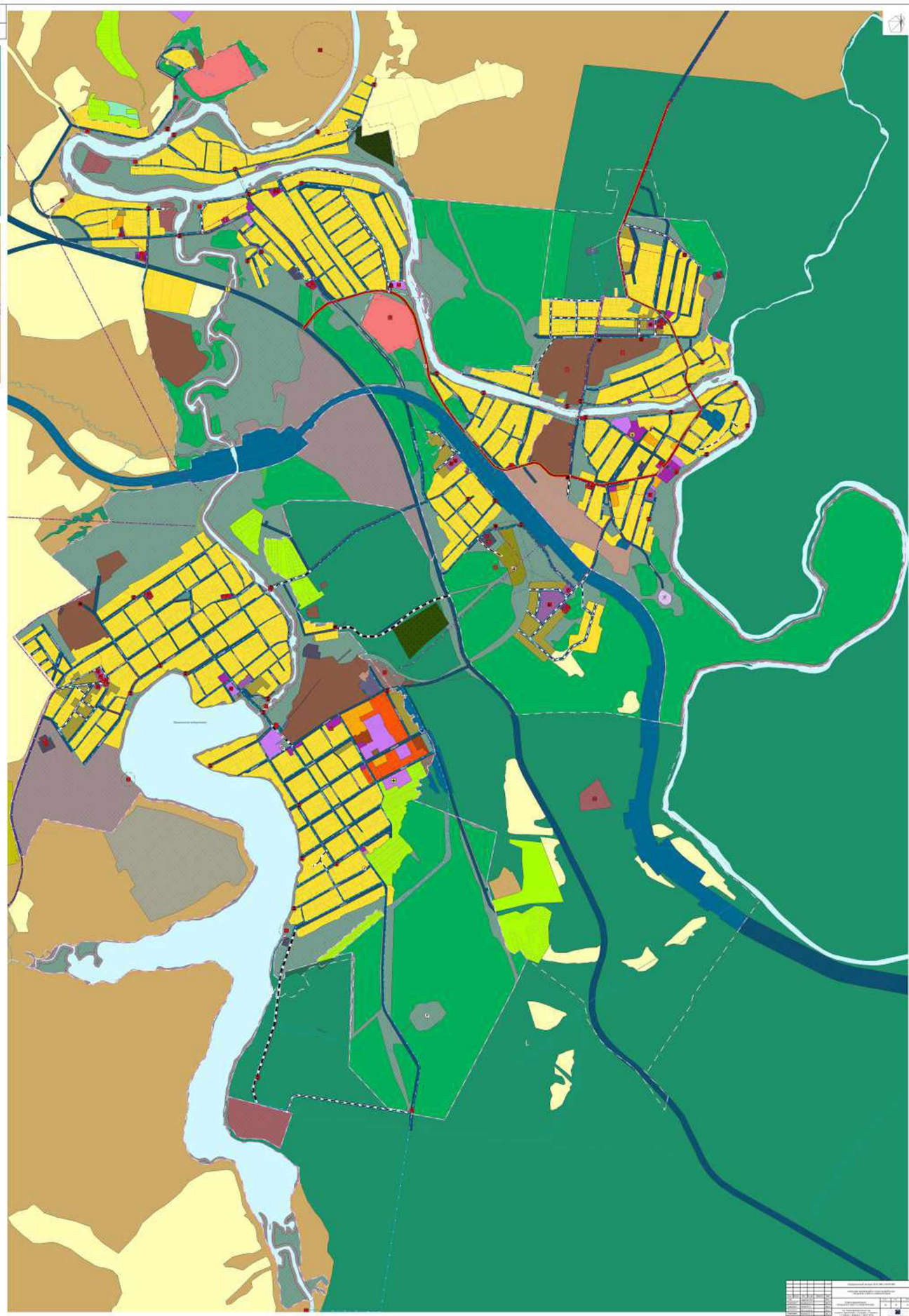

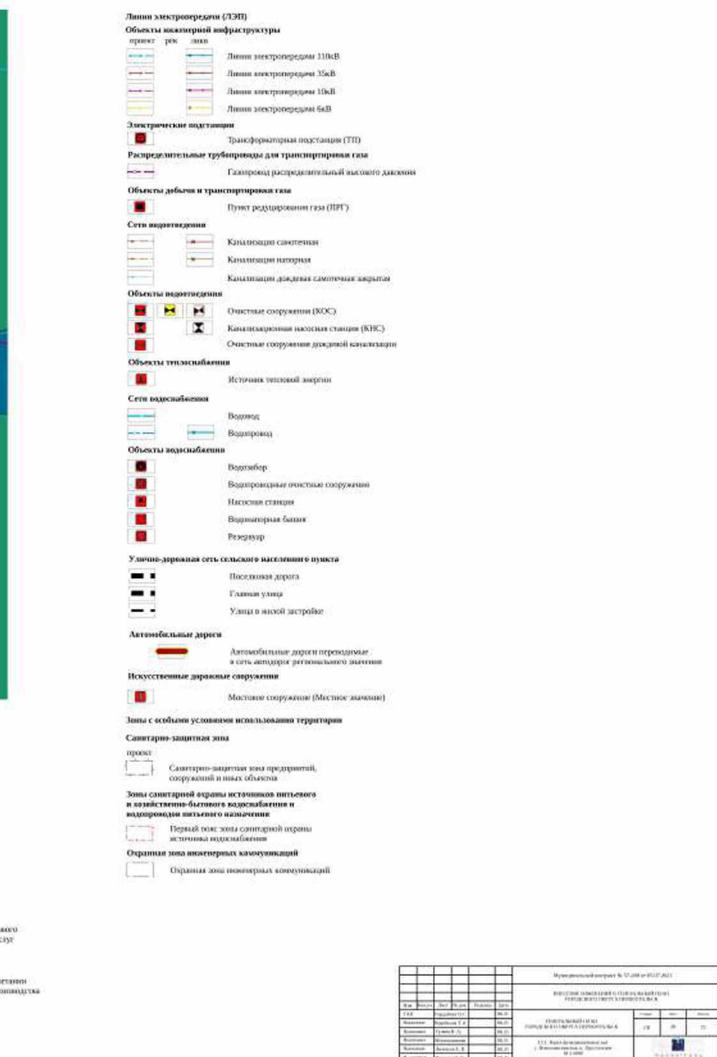
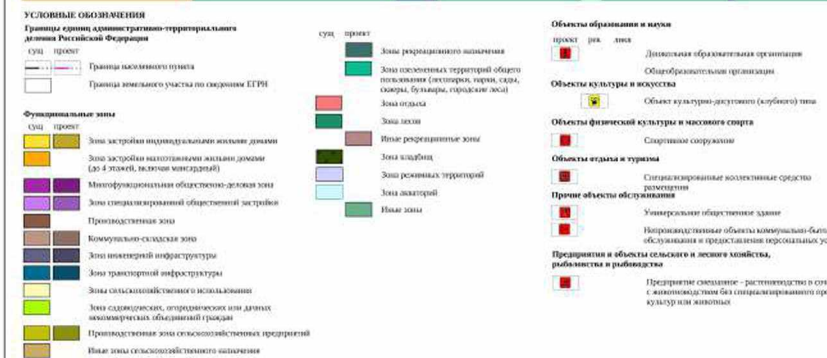
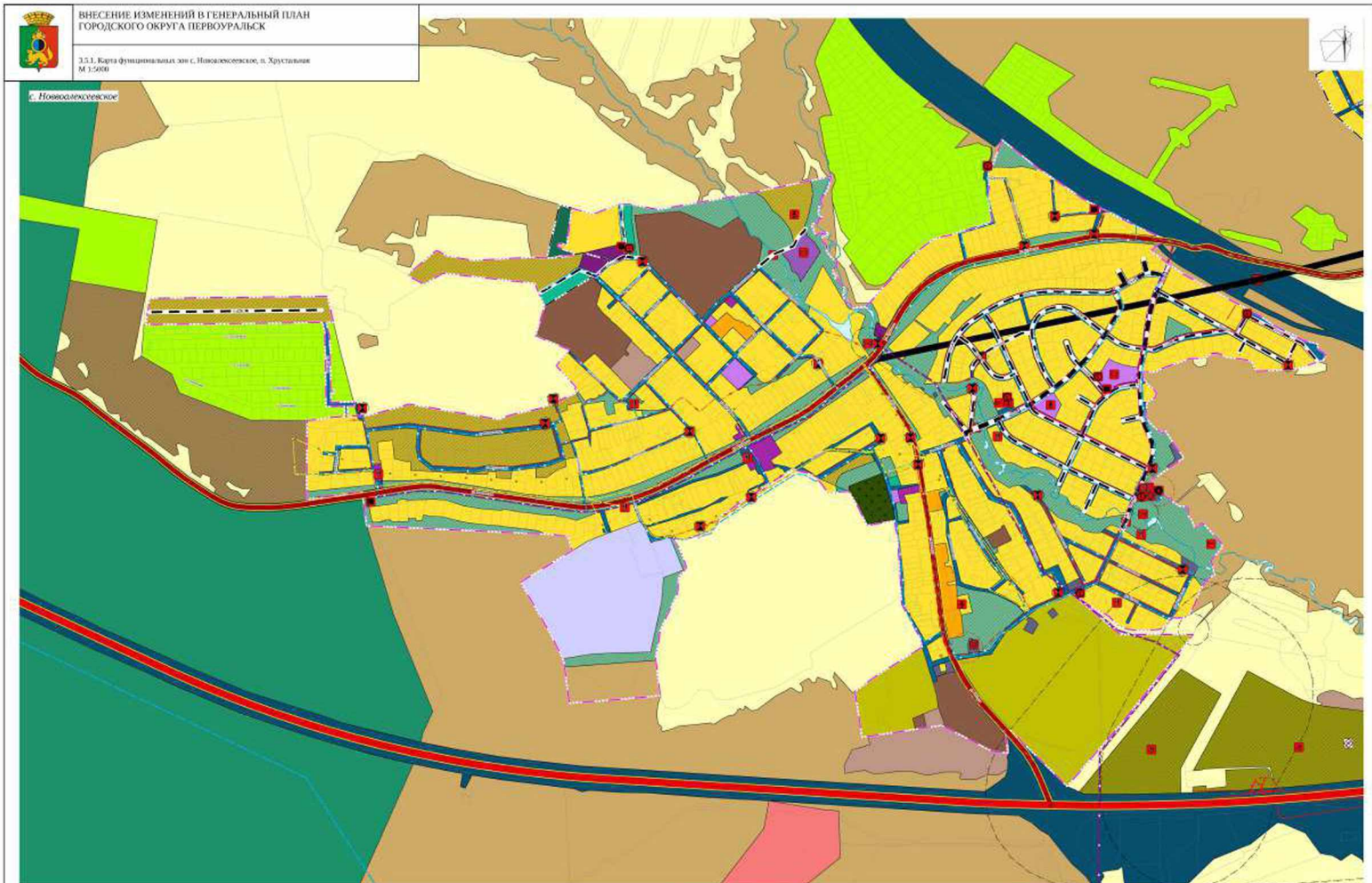

Муниципальный заказ № 17-08/2017-001		Исполнитель: ООО «Специализированная проектная организация»	
№ п/п	Наименование работ	Единица измерения	Количество
1	Проектирование	кв.м	1000
2	Консультационные работы	чел.ч	100
3	Экспертиза	чел.ч	50
4	Другие работы	чел.ч	20
Итого			1270

[illegible]

Legend

Administrative boundaries

- Municipal boundaries
- Regional boundaries

Land use and cover

- Forest
- Urban
- Industrial
- Commercial
- Residential
- Agriculture
- Water
- Wetlands
- Barren land

Infrastructure

- Highway
- Major road
- Minor road
- Railroad
- Canal
- Stream
- River

Topography

- Elevation (meters)
- Contour lines

Other features

- Protected areas
- Historical sites
- Archaeological sites

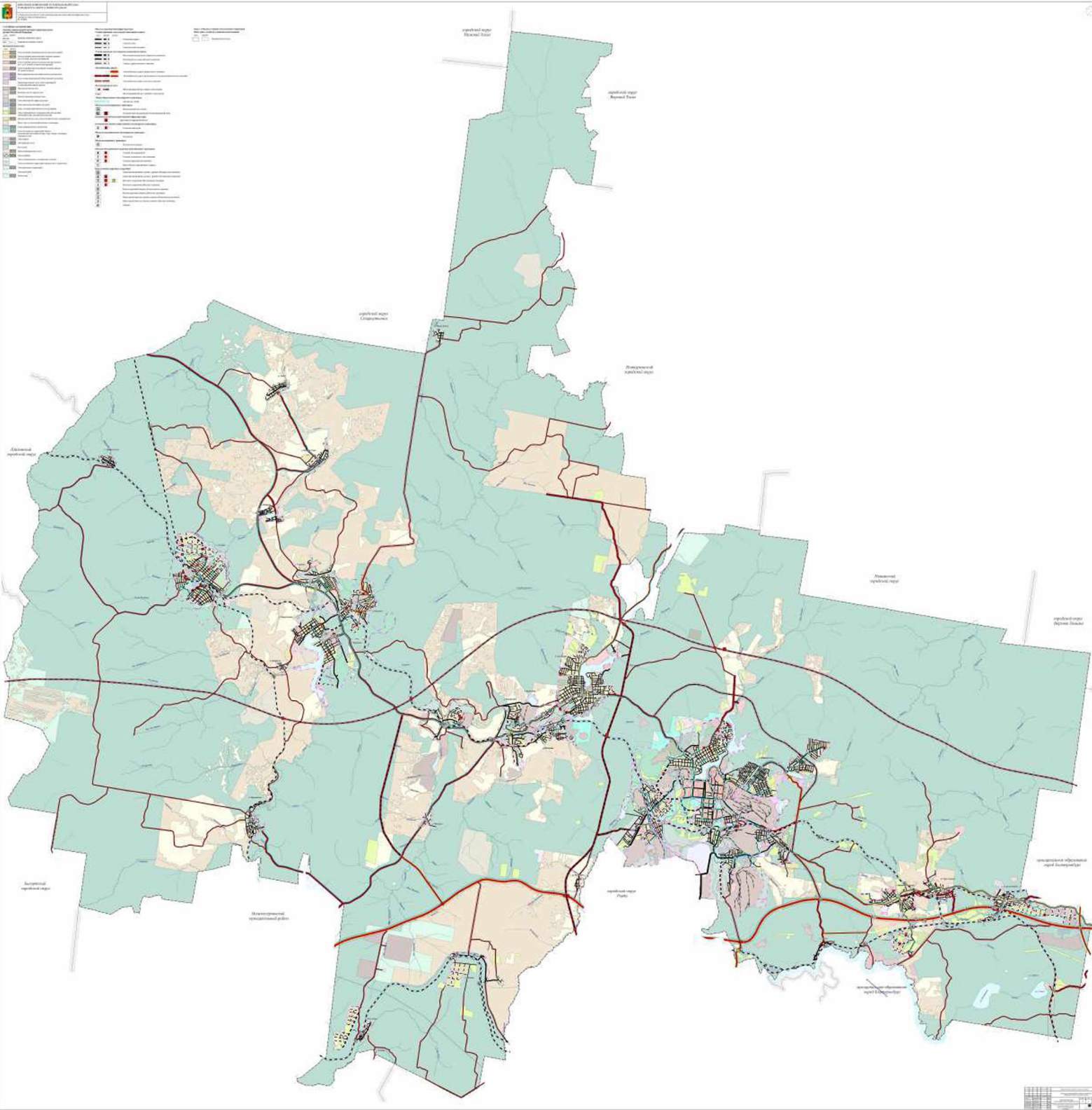

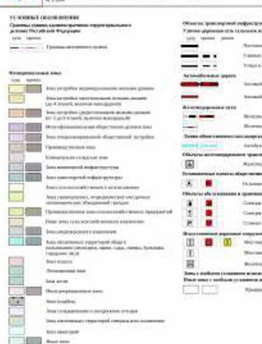

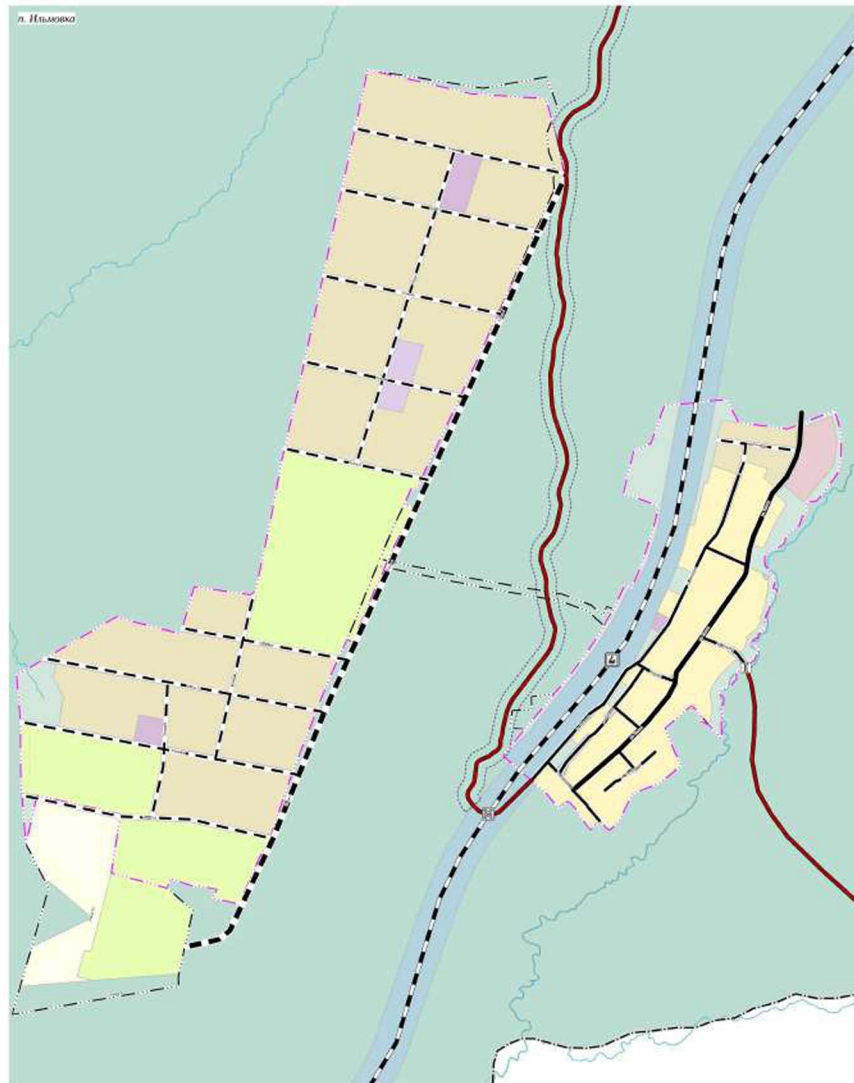
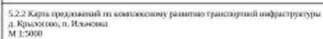
[illegible]

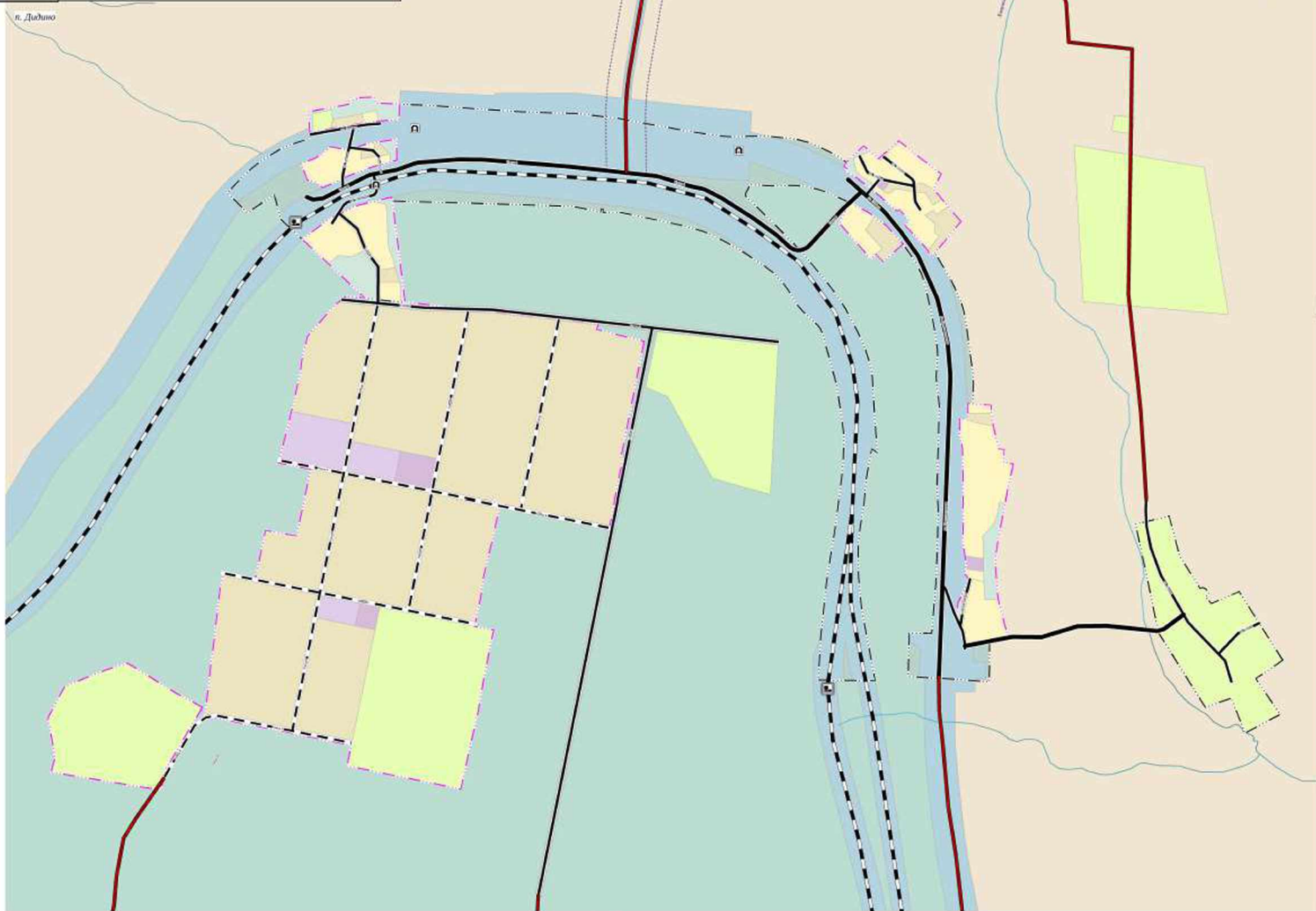

- УСЛОВНЫЕ ОБОЗНАЧЕНИЯ**

Границы границ административно-территориальных делений Российской Федерации

с/п/к проект

Граница населенного пункта

Граница земельного участка по сведениям ЕГРН
- Функциональные зоны**

с/п/к проект

 - Зона застройки индивидуальными жилыми домами
 - Многофункциональная общественно-деловая зона
 - Зона специализированной общественной застройки
 - Производственная зона
 - Зона инженерной инфраструктуры
 - Зона транспортной инфраструктуры
 - Зона сельскохозяйственного использования
 - Зона оздоровительная, рекреационная или детских учреждений
 - Производственная зона сельскохозяйственных предприятий
 - Иные зоны сельскохозяйственного назначения
 - Зоны рекреационного назначения
 - Зона охотничьих территорий общего пользования (лесопарки, парки, сады, скверы, бульвары, городские леса)
 - Зона отдыха
 - Лесопарковая зона
 - Зона аэродромов
 - Зона кладбища
 - Зона захоронения
 - Иные зоны
- Объекты транспортной инфраструктуры**

Улицы-дорожки сети городского населенного пункта

с/п/к проект

 - Пешеходная дорога
 - Городская улица
 - Улицы в жилой застройке
- Автомобильные дороги**

 - Автомобильные дороги регионального или межмуниципального назначения
 - Автомобильные дороги местного назначения
- Линии общественного пассажирского транспорта**

 - Автобусная линия
- Железнодорожные пути**

 - Железнодорожный путь, общего пользования
- Объекты железнодорожного транспорта**

 - Железнодорожная станция
- Основные пункты общественного пассажирского транспорта**

 - Остановочный пункт
- Населенные пункты**

 - Местное поселение (Решительное значение)
 - Местное поселение (Местное значение)
 - Теплица
- Зоны с особыми условиями использования территории**

Иные зоны с особыми условиями использования территории

с/п/к проект

 - Природная территория

Материалы к проекту № 373-08 от 07.07.2017									
№ п/п	Наименование	Дата	Страница	Всего страниц	Статус	Дата	Страница	Всего страниц	Статус
1	Вводный	07.07.2017	1	1	Утвержден	07.07.2017	1	1	Утвержден
2	3.2.2 Карта градостроительного развития транспортной инфраструктуры п. Дедино, д. Черемш	07.07.2017	1	1	Утвержден	07.07.2017	1	1	Утвержден
3	3.2.2 Карта градостроительного развития транспортной инфраструктуры п. Дедино, д. Черемш	07.07.2017	1	1	Утвержден	07.07.2017	1	1	Утвержден
4	3.2.2 Карта градостроительного развития транспортной инфраструктуры п. Дедино, д. Черемш	07.07.2017	1	1	Утвержден	07.07.2017	1	1	Утвержден

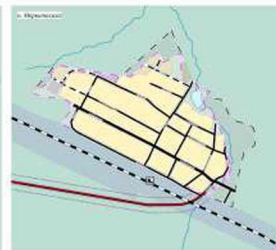

ПОСЛУЖИТЕ ОБЩЕСТВУ
Губернаторская служба Губернатора Саратовской области
Губернатор Саратовской области
100 000 000
www.gosuslugi.ru

- [illegible]

[illegible]



ВНЕСЕНИЕ ИЗМЕНЕНИЙ В ГЕНЕРАЛЬНЫЙ ПЛАН

ГОРОДСКОГО ОКРУГА ПЕРВОУРАЛЬСК

5.4.2 Карта предложений по комплексному развитию транспортной инфраструктуры
п. Пересылко, с. Нижнее Село, д. Казенка, д. Трыко
М 1:500

с. Нижнее Село

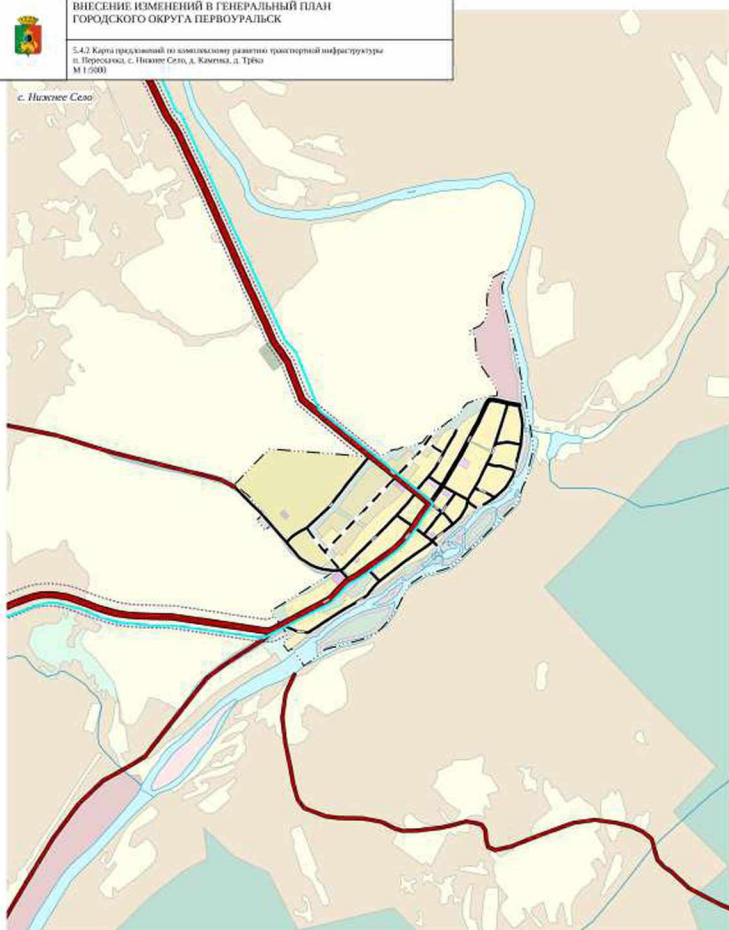

д. Казенка

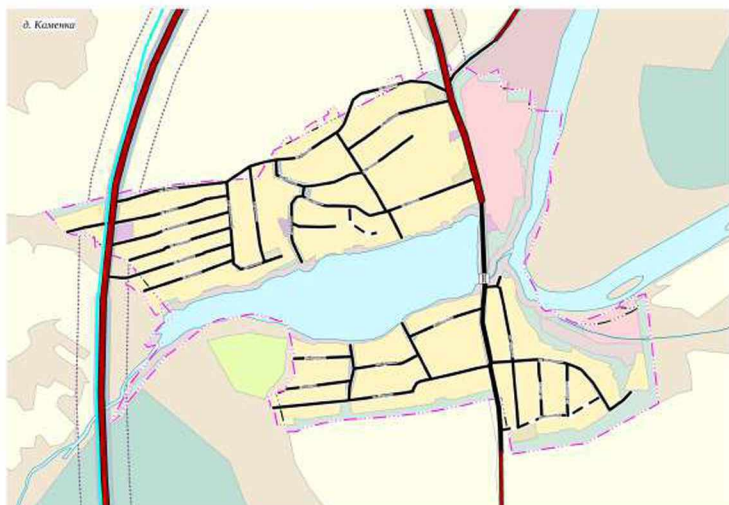

д. Трыко

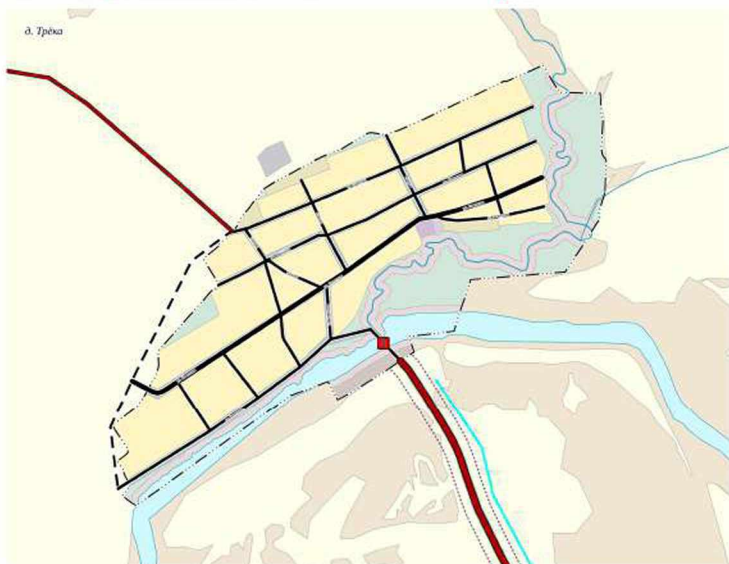

УСЛОВНЫЕ ОБОЗНАЧЕНИЯ

Границы единиц административно-территориального

деления Российской Федерации

сущ. проект

Граница населенного пункта

Граница земельного участка по сведениям ЕГРН

Функциональные зоны

сущ. проект

Зона застройки индивидуальными жилыми домами

Многофункциональная общественно-деловая зона

Зона специализированной общественной застройки

Производственная зона

Коммунально-складская зона

Зона инженерной инфраструктуры

Зона транспортной инфраструктуры

Зона сельскохозяйственного и рекреационного назначения

Зона садоводства, огородничества или дачного

некоммерческого обслуживания граждан

Производственная зона сельскохозяйственных предприятий

Иные зоны сельскохозяйственного назначения

Зоны озеленения, территории общего

пользования (парки, скверы, бульвары,

террасные зоны)

Зоны отдыха

Зоны эскорт

Иные рекреационные зоны

Зоны кладбищ

Зоны кладбищ

Иные зоны

Иные зоны

Иные зоны

Иные зоны

Иные зоны

Иные зоны

Иные зоны

Иные зоны

Иные зоны

Иные зоны

Иные зоны

Иные зоны

Иные зоны

Иные зоны

Иные зоны

Иные зоны

Иные зоны

Иные зоны

Иные зоны

Иные зоны

Иные зоны

Иные зоны

Иные зоны

Иные зоны

Иные зоны

Иные зоны

Иные зоны

Иные зоны

Иные зоны

Иные зоны

Иные зоны

Иные зоны

Иные зоны

Иные зоны

Иные зоны

Иные зоны

Иные зоны

Иные зоны

Иные зоны

Иные зоны

Иные зоны

Иные зоны

Иные зоны

Иные зоны

Иные зоны

Иные зоны

Иные зоны

Иные зоны

Иные зоны

Иные зоны

Иные зоны

Иные зоны

Иные зоны

Иные зоны

Иные зоны

Иные зоны

Иные зоны

Иные зоны

Иные зоны

Иные зоны

Объекты транспортной инфраструктуры

Улично-дорожная сеть сельского населенного пункта

сущ. проект

сущ. проект

сущ. проект

сущ. проект

сущ. проект

сущ. проект

сущ. проект

сущ. проект

сущ. проект

сущ. проект

сущ. проект

сущ. проект

сущ. проект

сущ. проект

сущ. проект

сущ. проект

сущ. проект

сущ. проект

сущ. проект

сущ. проект

сущ. проект

сущ. проект

сущ. проект

сущ. проект

сущ. проект

сущ. проект

сущ. проект

сущ. проект

сущ. проект

сущ. проект

сущ. проект

сущ. проект

сущ. проект

сущ. проект

сущ. проект

сущ. проект

сущ. проект

сущ. проект

сущ. проект

сущ. проект

сущ. проект

сущ. проект

сущ. проект

сущ. проект

сущ. проект

сущ. проект

Автомобильные дороги

Автомобильная дорога регионального или межмуниципального значения

сущ. проект

сущ. проект

сущ. проект

сущ. проект

сущ. проект

сущ. проект

сущ. проект

сущ. проект

сущ. проект

сущ. проект

сущ. проект

сущ. проект

сущ. проект

сущ. проект

сущ. проект

сущ. проект

сущ. проект

сущ. проект

сущ. проект

сущ. проект

сущ. проект

сущ. проект

сущ. проект

сущ. проект

сущ. проект

сущ. проект

сущ. проект

сущ. проект

сущ. проект

сущ. проект

сущ. проект

сущ. проект

сущ. проект

сущ. проект

сущ. проект

сущ. проект

сущ. проект

сущ. проект

сущ. проект

сущ. проект

сущ. проект

сущ. проект

сущ. проект

сущ. проект

сущ. проект

сущ. проект

Железнодорожные пути

Железнодорожный путь, общего пользования

сущ. проект

сущ. проект

сущ. проект

сущ. проект

сущ. проект

сущ. проект

сущ. проект

сущ. проект

сущ. проект

сущ. проект

сущ. проект

сущ. проект

сущ. проект

сущ. проект

сущ. проект

сущ. проект

сущ. проект

сущ. проект

сущ. проект

сущ. проект

сущ. проект

сущ. проект

сущ. проект

сущ. проект

сущ. проект

сущ. проект

сущ. проект

сущ. проект

сущ. проект

сущ. проект

сущ. проект

сущ. проект

сущ. проект

сущ. проект

сущ. проект

сущ. проект

сущ. проект

сущ. проект

сущ. проект

сущ. проект

сущ. проект

сущ. проект

сущ. проект

сущ. проект

сущ. проект

сущ. проект

Линии общественного наземного транспорта

Автобусная линия

сущ. проект

сущ. проект

сущ. проект

сущ. проект

сущ. проект

сущ. проект

сущ. проект

сущ. проект

сущ. проект

сущ. проект

сущ. проект

сущ. проект

сущ. проект

сущ. проект

сущ. проект

сущ. проект

сущ. проект

сущ. проект

сущ. проект

сущ. проект

сущ. проект

сущ. проект

сущ. проект

сущ. проект

сущ. проект

сущ. проект

сущ. проект

сущ. проект

сущ. проект

сущ. проект

сущ. проект

сущ. проект

сущ. проект

сущ. проект

сущ. проект

сущ. проект

сущ. проект

сущ. проект

сущ. проект

сущ. проект

сущ. проект

сущ. проект

сущ. проект

сущ. проект

сущ. проект

сущ. проект

Объекты железнодорожного транспорта

Остановочный пассажирский железнодорожный пункт

сущ. проект

сущ. проект

сущ. проект

сущ. проект

сущ. проект

сущ. проект

сущ. проект

сущ. проект

сущ. проект

сущ. проект

сущ. проект

сущ. проект

сущ. проект

сущ. проект

сущ. проект

сущ. проект

сущ. проект

сущ. проект

сущ. проект

сущ. проект

сущ. проект

сущ. проект

сущ. проект

сущ. проект

сущ. проект

сущ. проект

сущ. проект

сущ. проект

сущ. проект

сущ. проект

сущ. проект

сущ. проект

сущ. проект

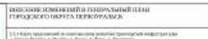
[illegible]



ВНЕСЕНИЕ ИЗМЕНЕНИЙ В ГЕНЕРАЛЬНЫЙ ПЛАН ГОРОДСКОГО ОКРУГА ПЕРВОУРАЛЬСЬК

5.5.2 Карта предложений по комплексному развитию транспортной инфраструктуры с. Новокосыгское, п. Хрустальный
М 1:5000

с. Новокосыгское

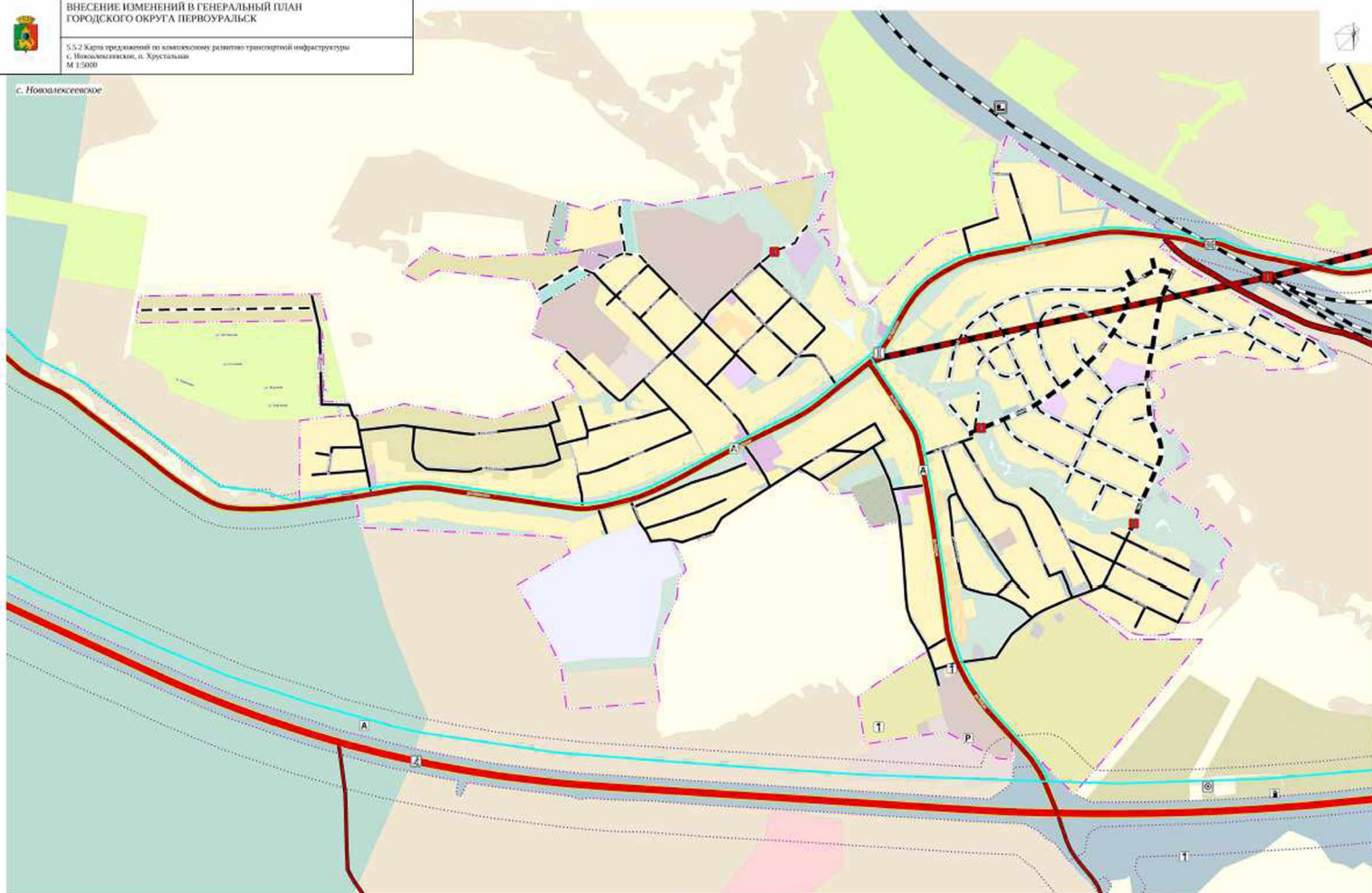

Объекты транспортной инфраструктуры

Улично-дорожная сеть сельского населенного пункта

суц проект рекон

Галечная улица
Улицы в жилой застройке

Автомобильные дороги

Автомобильные дороги федерального значения
Автомобильные дороги регионального значения
Автомобильные дороги местного значения

Железнодорожные пути

Железнодорожные пути общего пользования

Линии общественного пассажирского транспорта

Автобусная линия

Искусственные дорожные сооружения

Мостовое сооружение (региональное значение)
Пешеходный переход в разрыв уровня (региональное значение)
Железнодорожный переход (региональное значение)
Мостовое сооружение (местное значение)

Объекты железнодорожного транспорта

Железнодорожные станции (федеральное значение)
Железнодорожный вокзал (федеральное значение)

Остановочные пункты общественного пассажирского транспорта

Остановочный пункт

Объекты обслуживания и хранения автомобильного транспорта

Станция автомобильного транспорта
Станция технического обслуживания
Станция (парковка) автомобилей

Объекты воздушного транспорта

Воздушная площадка

Зоны с особыми условиями использования территории

Придорожная зона

УСЛОВНЫЕ ОБОЗНАЧЕНИЯ

Границы единиц административно-территориального деления Российской Федерации

суц проект

Границы населенного пункта
Границы земельного участка по сведениям ЕГРН

Функциональные зоны

суц проект

Зона застройки индивидуальными жилыми домами
Зона застройки многоквартирными жилыми домами (до 4 этажей, включая мансарды)
Многофункциональная общественно-деловая зона
Зона специализированной общественной застройки
Производственная зона
Коммунально-складская зона
Зона инженерной инфраструктуры
Зона транспортной инфраструктуры
Зона сельскохозяйственного использования
Зона сельскохозяйственного, орошаемого или дренажа сельскохозяйственного назначения
Производственная зона сельскохозяйственного назначения
Иные зоны сельскохозяйственного назначения

суц проект

Зона рекреационного назначения
Зона озеленения территории общего пользования (лесопарки, парки, сады, скверы, бульвары, парковые аллеи)
Зона отдыха
Зона лесов
Иные рекреационные зоны
Зона кладбища
Зона рекреации территории
Зона аэропортов
Иные зоны

Муниципальный заказ № 17 от 01.04.2021									
Итого сумма контракта (с НДС) по договору № 17 от 01.04.2021									
№ п/п	Наименование	Единица измерения	Количество	Цена	Сумма	Дата	Статус	Подпись	Подпись
1	Работы по проектированию	шт.	1	1000000	1000000	01.04.2021	Заказчик	И.И. Иванов	И.И. Иванов
2	Работы по проектированию	шт.	1	1000000	1000000	01.04.2021	Заказчик	И.И. Иванов	И.И. Иванов
3	Работы по проектированию	шт.	1	1000000	1000000	01.04.2021	Заказчик	И.И. Иванов	И.И. Иванов
4	Работы по проектированию	шт.	1	1000000	1000000	01.04.2021	Заказчик	И.И. Иванов	И.И. Иванов
5	Работы по проектированию	шт.	1	1000000	1000000	01.04.2021	Заказчик	И.И. Иванов	И.И. Иванов
6	Работы по проектированию	шт.	1	1000000	1000000	01.04.2021	Заказчик	И.И. Иванов	И.И. Иванов
7	Работы по проектированию	шт.	1	1000000	1000000	01.04.2021	Заказчик	И.И. Иванов	И.И. Иванов
8	Работы по проектированию	шт.	1	1000000	1000000	01.04.2021	Заказчик	И.И. Иванов	И.И. Иванов
9	Работы по проектированию	шт.	1	1000000	1000000	01.04.2021	Заказчик	И.И. Иванов	И.И. Иванов
10	Работы по проектированию	шт.	1	1000000	1000000	01.04.2021	Заказчик	И.И. Иванов	И.И. Иванов

Legend

Administrative boundaries

- Republic of Armenia
- Marz
- Community

Land use and cover

- Forest
- Shrubland
- Grassland
- Arable land
- Barren land
- Water
- Settlement

Infrastructure

- Highway
- Road
- Railway
- Power line
- Water line

Topography

- Contour line
- Spot elevation

Other

- Boundary of the project area

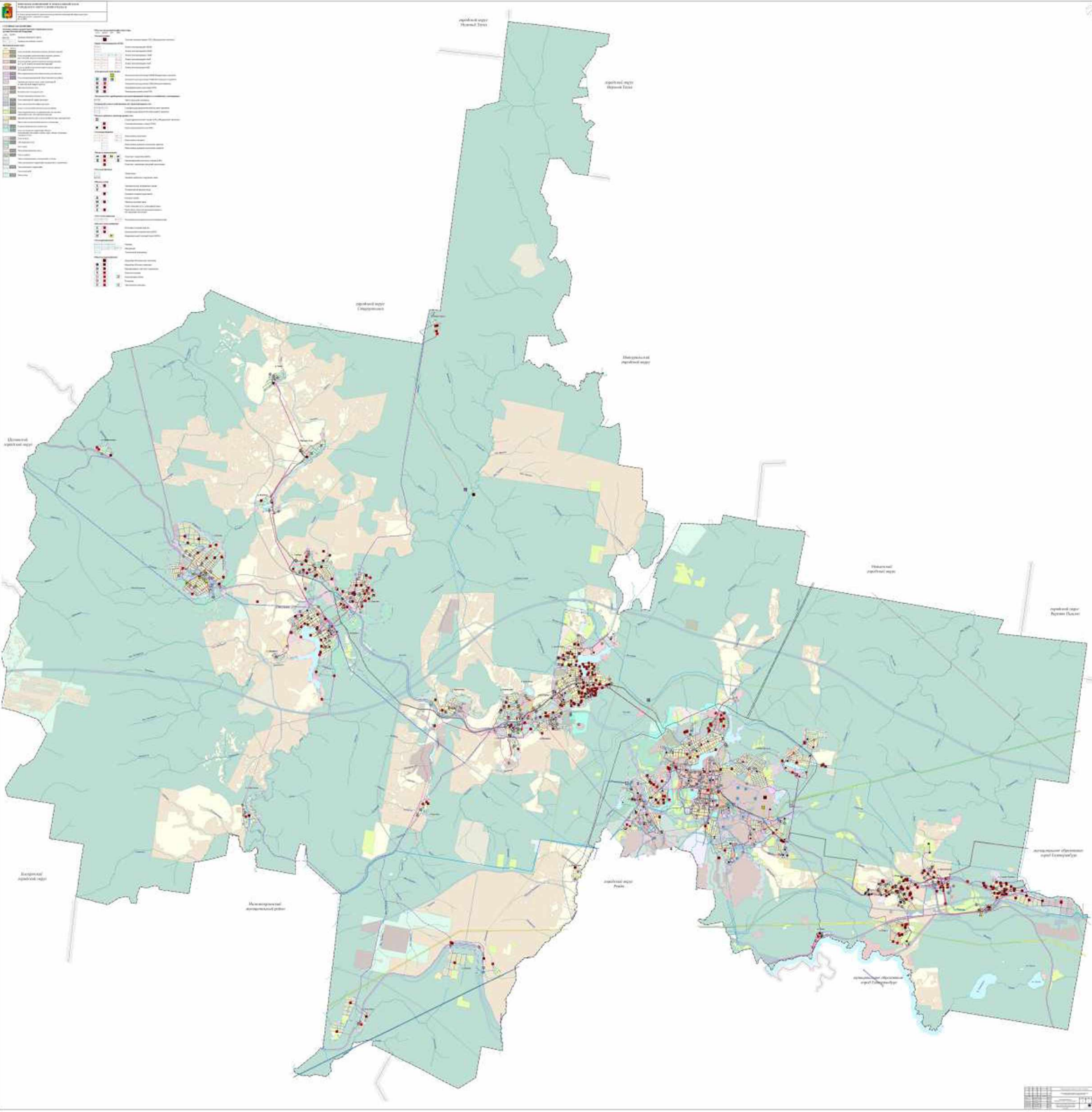

[illegible]

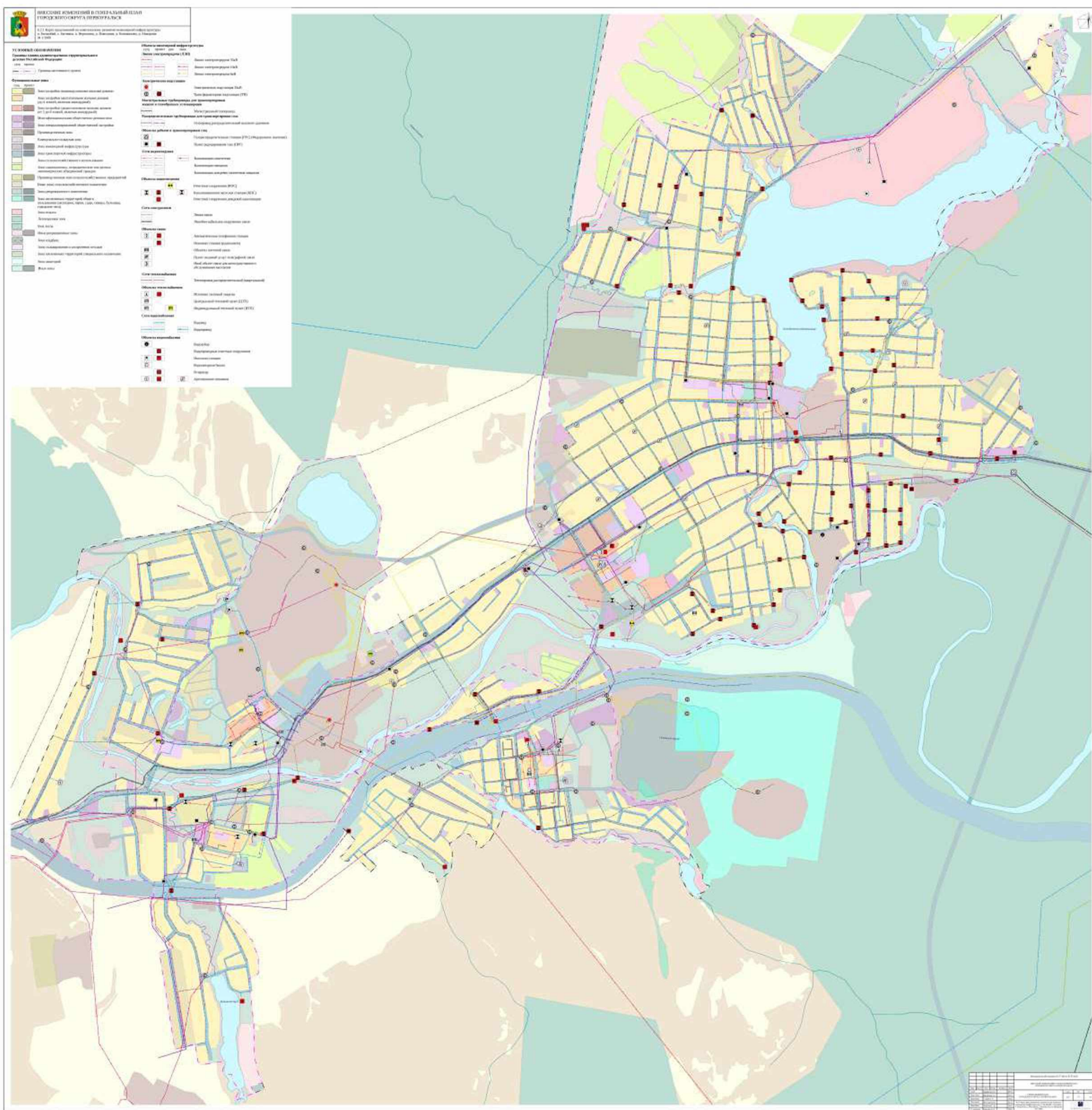

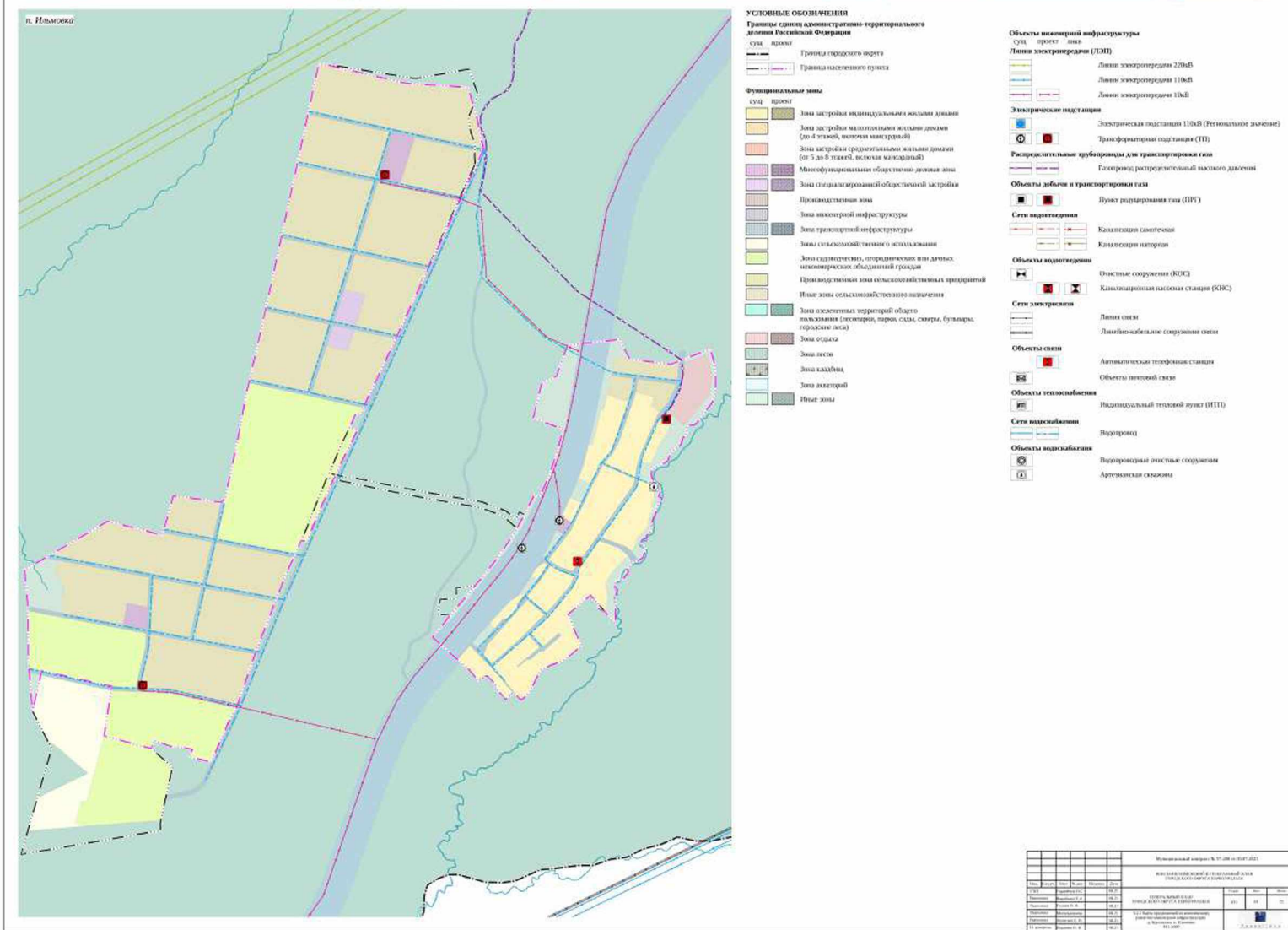
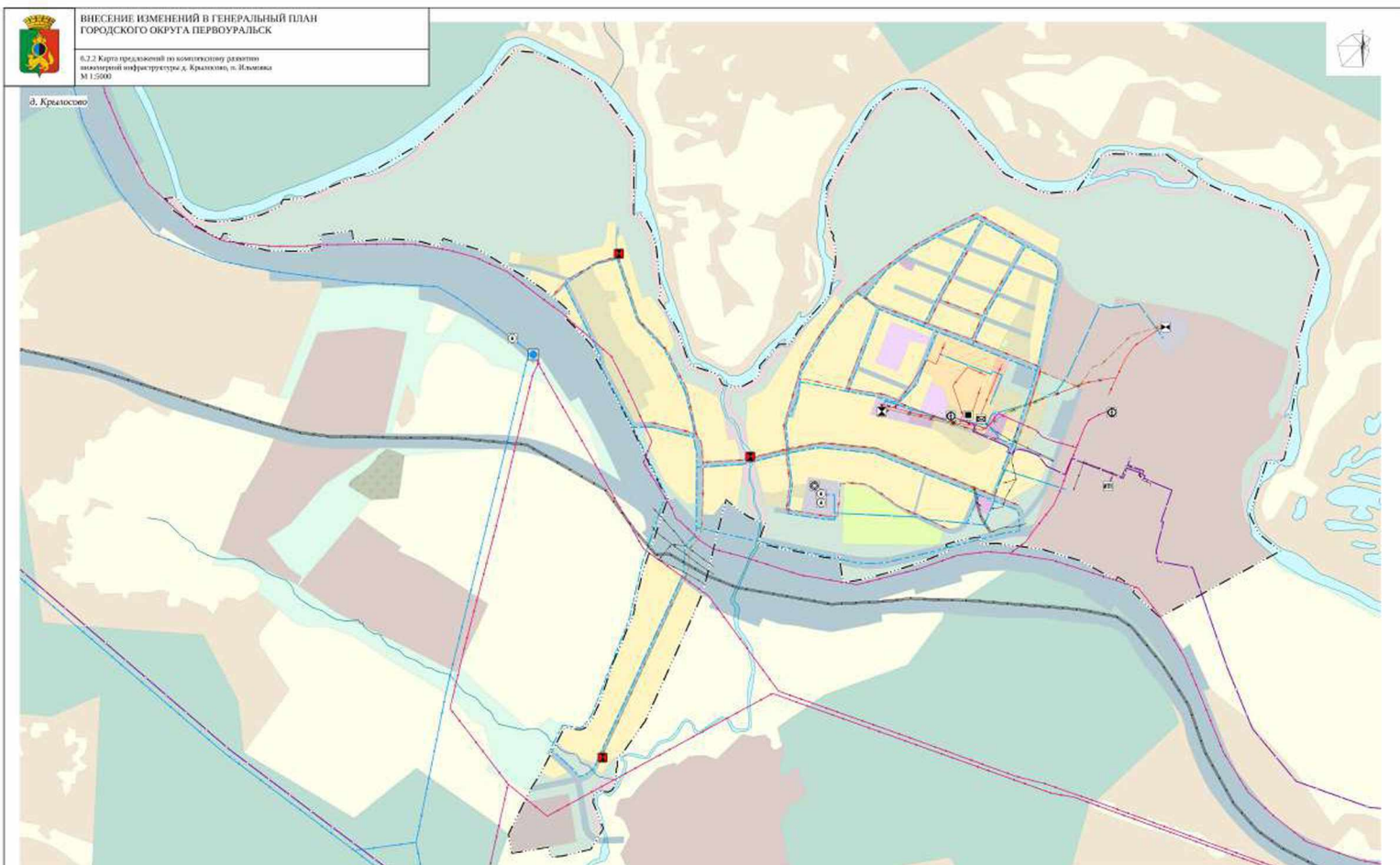

Исходный вариант № 17.000 от 01.07.2021									
Исходный вариант № 17.000 от 01.07.2021									
№	Исходный вариант	№	Исходный вариант	№	Исходный вариант	№	Исходный вариант	№	Исходный вариант
1	Исходный вариант	2	Исходный вариант	3	Исходный вариант	4	Исходный вариант	5	Исходный вариант
6	Исходный вариант	7	Исходный вариант	8	Исходный вариант	9	Исходный вариант	10	Исходный вариант
11	Исходный вариант	12	Исходный вариант	13	Исходный вариант	14	Исходный вариант	15	Исходный вариант
16	Исходный вариант	17	Исходный вариант	18	Исходный вариант	19	Исходный вариант	20	Исходный вариант
21	Исходный вариант	22	Исходный вариант	23	Исходный вариант	24	Исходный вариант	25	Исходный вариант
26	Исходный вариант	27	Исходный вариант	28	Исходный вариант	29	Исходный вариант	30	Исходный вариант
31	Исходный вариант	32	Исходный вариант	33	Исходный вариант	34	Исходный вариант	35	Исходный вариант
36	Исходный вариант	37	Исходный вариант	38	Исходный вариант	39	Исходный вариант	40	Исходный вариант
41	Исходный вариант	42	Исходный вариант	43	Исходный вариант	44	Исходный вариант	45	Исходный вариант
46	Исходный вариант	47	Исходный вариант	48	Исходный вариант	49	Исходный вариант	50	Исходный вариант
51	Исходный вариант	52	Исходный вариант	53	Исходный вариант	54	Исходный вариант	55	Исходный вариант
56	Исходный вариант	57	Исходный вариант	58	Исходный вариант	59	Исходный вариант	60	Исходный вариант
61	Исходный вариант	62	Исходный вариант	63	Исходный вариант	64	Исходный вариант	65	Исходный вариант
66	Исходный вариант	67	Исходный вариант	68	Исходный вариант	69	Исходный вариант	70	Исходный вариант
71	Исходный вариант	72	Исходный вариант	73	Исходный вариант	74	Исходный вариант	75	Исходный вариант
76	Исходный вариант	77	Исходный вариант	78	Исходный вариант	79	Исходный вариант	80	Исходный вариант
81	Исходный вариант	82	Исходный вариант	83	Исходный вариант	84	Исходный вариант	85	Исходный вариант
86	Исходный вариант	87	Исходный вариант	88	Исходный вариант	89	Исходный вариант	90	Исходный вариант
91	Исходный вариант	92	Исходный вариант	93	Исходный вариант	94	Исходный вариант	95	Исходный вариант
96	Исходный вариант	97	Исходный вариант	98	Исходный вариант	99	Исходный вариант	100	Исходный вариант

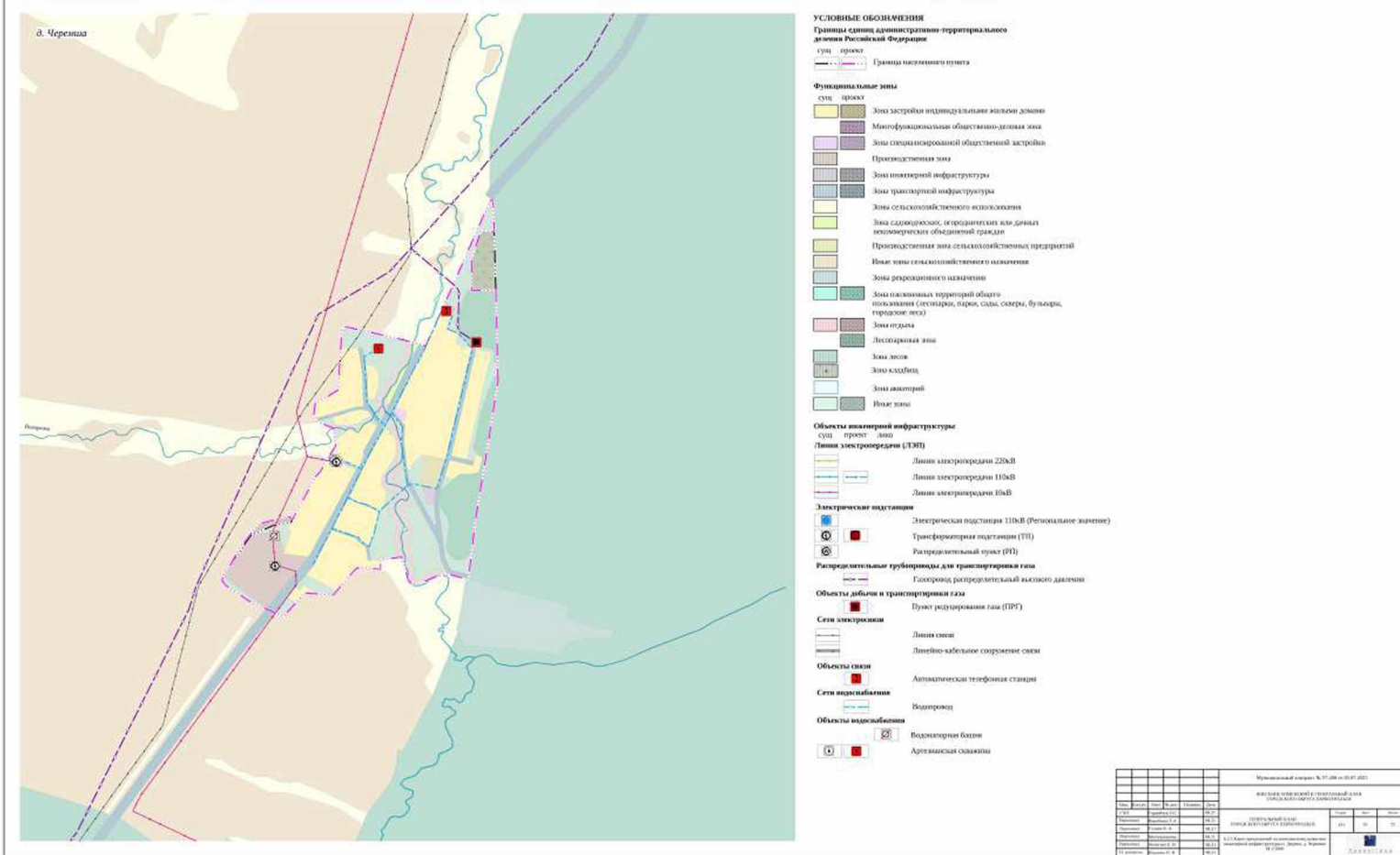
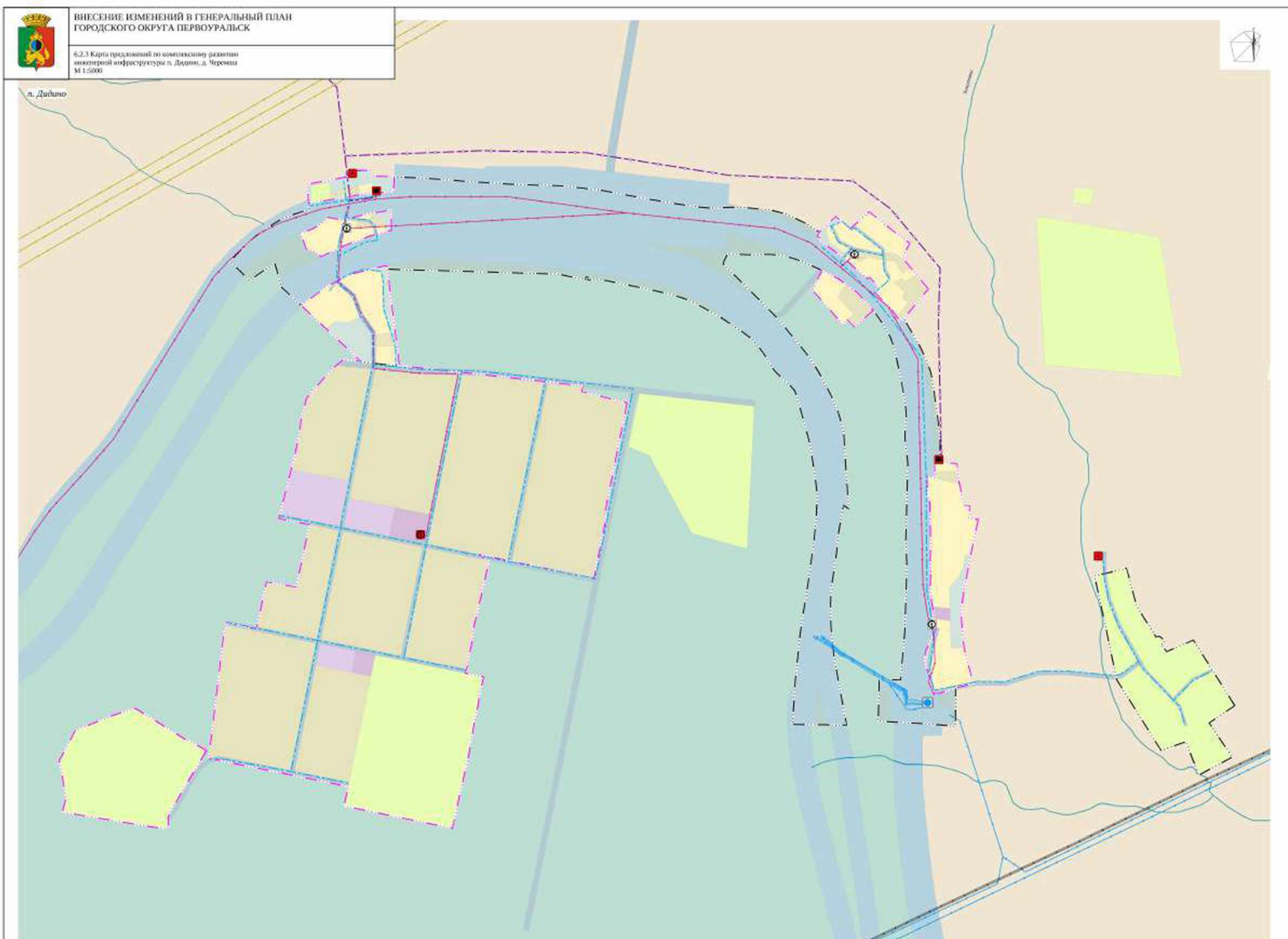

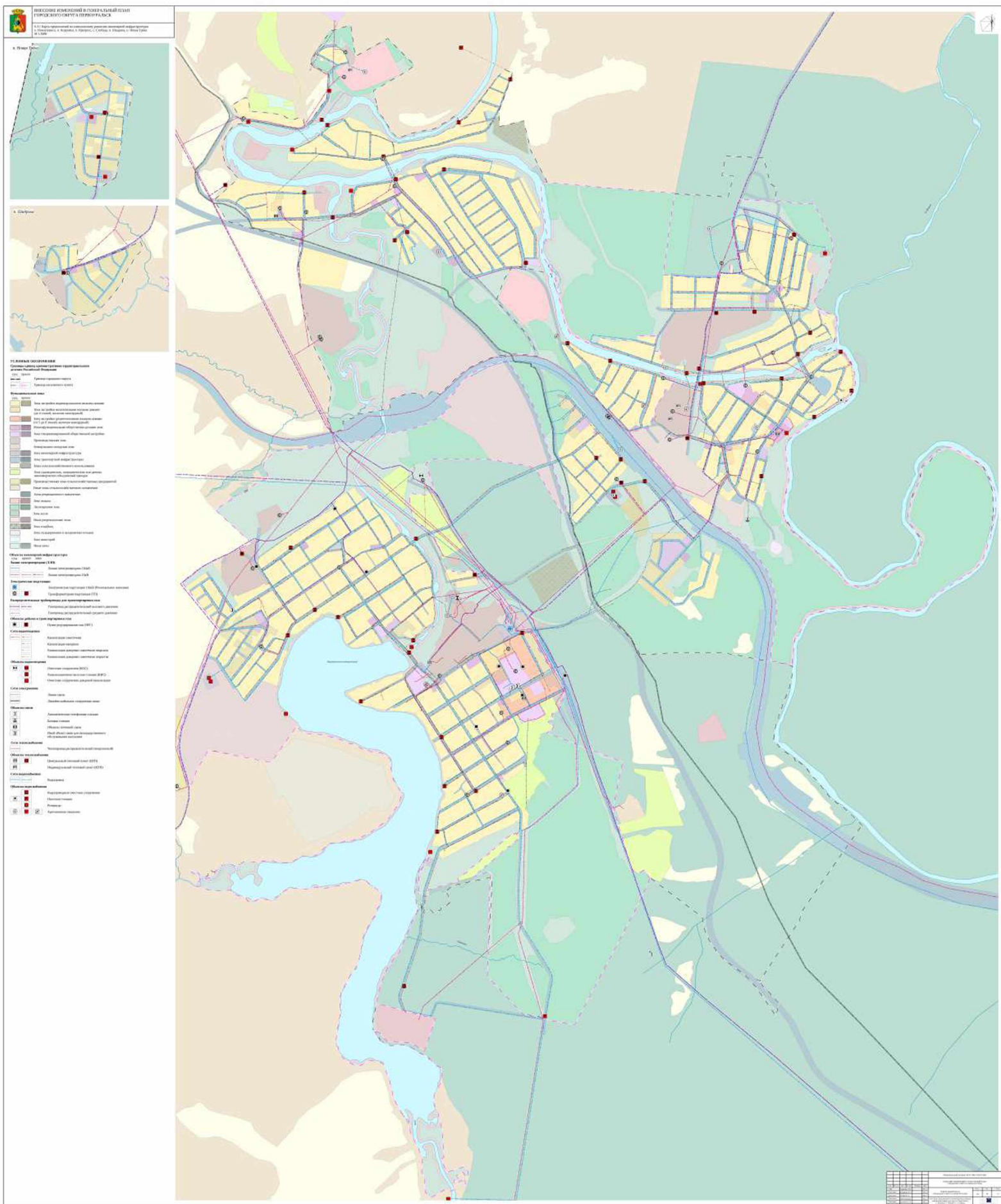



Генеральный директор
Геннадий Владимирович Гусев

☐ **Print**
☐ **Print**
☐ **Print**

Fragebogen zur Einschätzung der Belastung



Bitte bewerten Sie die folgenden Aussagen auf einer Skala von 1 bis 5 (1 = gar nicht zutreffend, 5 = sehr zutreffend).

Aussage	1	2	3	4	5
Ich fühle mich in der Schule überfordert.					
Ich habe Schwierigkeiten, mich zu konzentrieren.					
Ich habe Probleme, meine Aufgaben zu erledigen.					
Ich fühle mich in der Schule unwohl.					
Ich habe Schwierigkeiten, mit anderen Kindern umzugehen.					
Ich habe Probleme, meine Emotionen zu kontrollieren.					
Ich fühle mich in der Schule einsam.					
Ich habe Schwierigkeiten, meine Gedanken zu ordnen.					
Ich habe Probleme, meine Aufmerksamkeit zu halten.					
Ich fühle mich in der Schule verunsichert.					
Ich habe Schwierigkeiten, meine Ziele zu verfolgen.					
Ich habe Probleme, meine Emotionen zu verstehen.					
Ich fühle mich in der Schule isoliert.					
Ich habe Schwierigkeiten, meine Gedanken zu steuern.					
Ich habe Probleme, meine Aufmerksamkeit zu lenken.					
Ich fühle mich in der Schule verunsichert.					
Ich habe Schwierigkeiten, meine Ziele zu verfolgen.					
Ich habe Probleme, meine Emotionen zu verstehen.					
Ich fühle mich in der Schule isoliert.					
Ich habe Schwierigkeiten, meine Gedanken zu steuern.					
Ich habe Probleme, meine Aufmerksamkeit zu lenken.					

[illegible][illegible]

 Non-impacted adjacent area
 Non-impacted adjacent area
 Non-impacted adjacent area

 Szekszárdi, Somogyi és Zoltán
 Szekszárdi, Somogyi és Zoltán

[illegible]

 Zestawienie
 Zestawienie z komentarzami

☐ Very noticeable upper limb movement and/or discomfort
☐ Some discomfort
☐ Minor discomfort
☐ No discomfort

Chloroceryle americana (Aud.)
 (Blue-winged Teal)
 Range: coast to coast (17-18)

[illegible]

 (cc) by-sa

Peraturan Menteri Kesehatan Republik Indonesia Nomor 127/MenKes/Per/2017 tentang Penyelenggaraan Sistem dan Tata Kelola Pelayanan Kesehatan

 Министерство образования и науки Российской Федерации
 Федеральное государственное бюджетное образовательное учреждение высшего образования
 «Санкт-Петербургский государственный университет»

[illegible]

(Musterklausur)

- Одобрено экспертами (ЭЭХ)
- Классифицировано экспертами
- Одобрено экспертами

Page 10 of 10

Curcuma zeylanica (Turmeric)
 Herb: Rhizome (stem, root, tuber)
 Rhizome (stem, root, tuber)
 Rhizome (stem, root, tuber)

Chlorophyll content (mg g⁻¹)

☐ [View all](#)
☐ [View all](#)
☐ [View all](#)

© 2004 Pearson Education, Inc.

Ergonomics

[illegible]

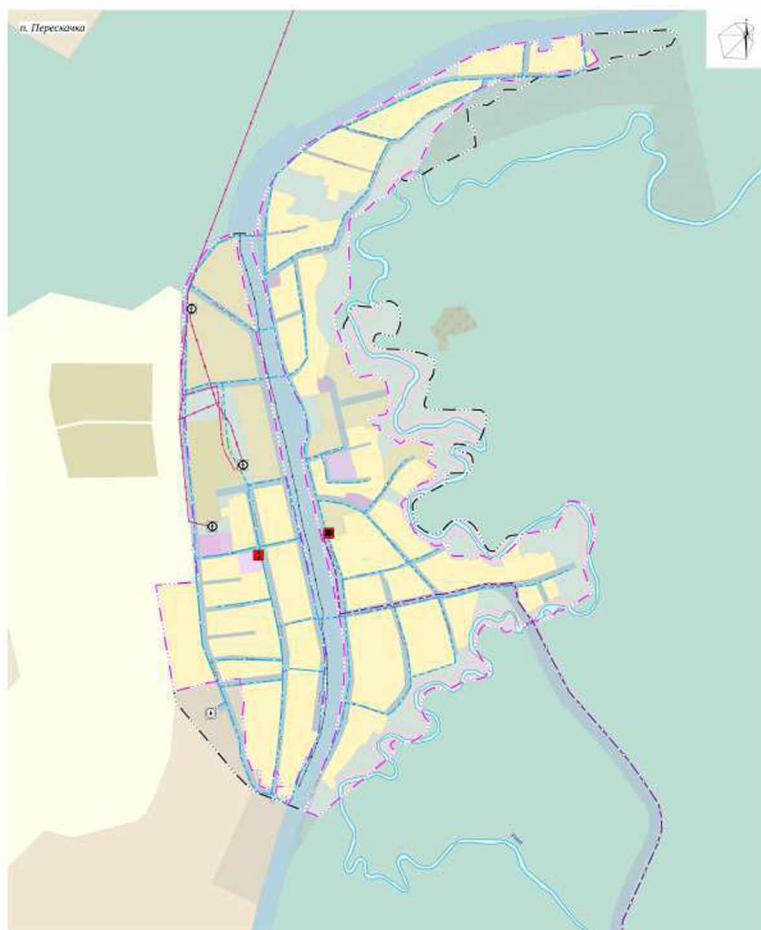
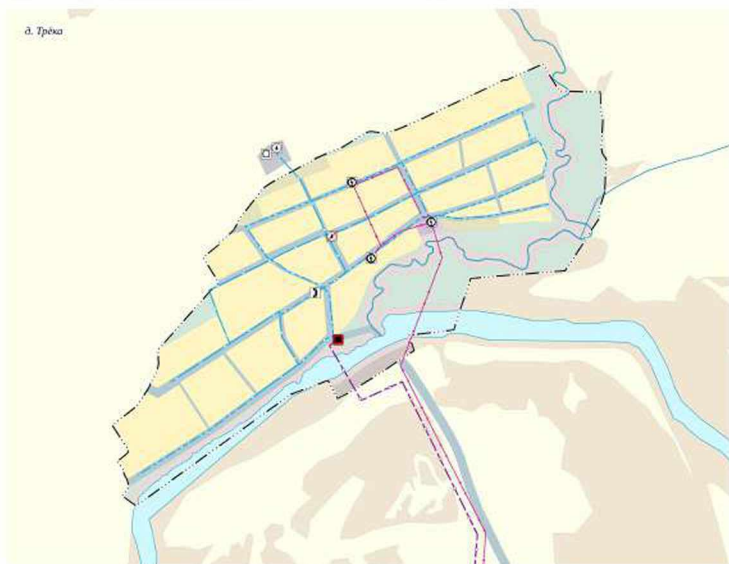
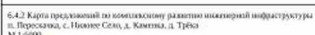

Подъемники: Подъемники:

[illegible]

Legend

Administrative boundaries

- City of London
- London Borough of Camden
- London Borough of Islington
- London Borough of Haringey
- London Borough of Havering
- London Borough of Redbridge
- London Borough of Waltham Forest
- London Borough of Westminster
- London Borough of Ealing
- London Borough of Hillingdon
- London Borough of Brent
- London Borough of Barnet
- London Borough of Enfield
- London Borough of Merton
- London Borough of Sutton
- London Borough of Croydon
- London Borough of Middlesbrough
- London Borough of Rotherham
- London Borough of Sheffield
- London Borough of Doncaster
- London Borough of Rotherham
- London Borough of Sheffield
- London Borough of Doncaster

Land use and cover

- Urban
- Suburban
- Rural
- Forest
- Water
- Wetland
- Grassland
- Arable
- Woodland
- Heathland
- Moorland
- Marsh
- Coastal
- Mountain
- Highland
- Lowland
- Urban
- Suburban
- Rural
- Forest
- Water
- Wetland
- Grassland
- Arable
- Woodland
- Heathland
- Moorland
- Marsh
- Coastal
- Mountain
- Highland
- Lowland

Infrastructure

- Major roads
- Minor roads
- Railways
- Canals
- Rivers
- Lakes
- Coastal
- Mountain
- Highland
- Lowland

Topography

- Highland
- Lowland
- Urban
- Suburban
- Rural
- Forest
- Water
- Wetland
- Grassland
- Arable
- Woodland
- Heathland
- Moorland
- Marsh
- Coastal
- Mountain
- Highland
- Lowland

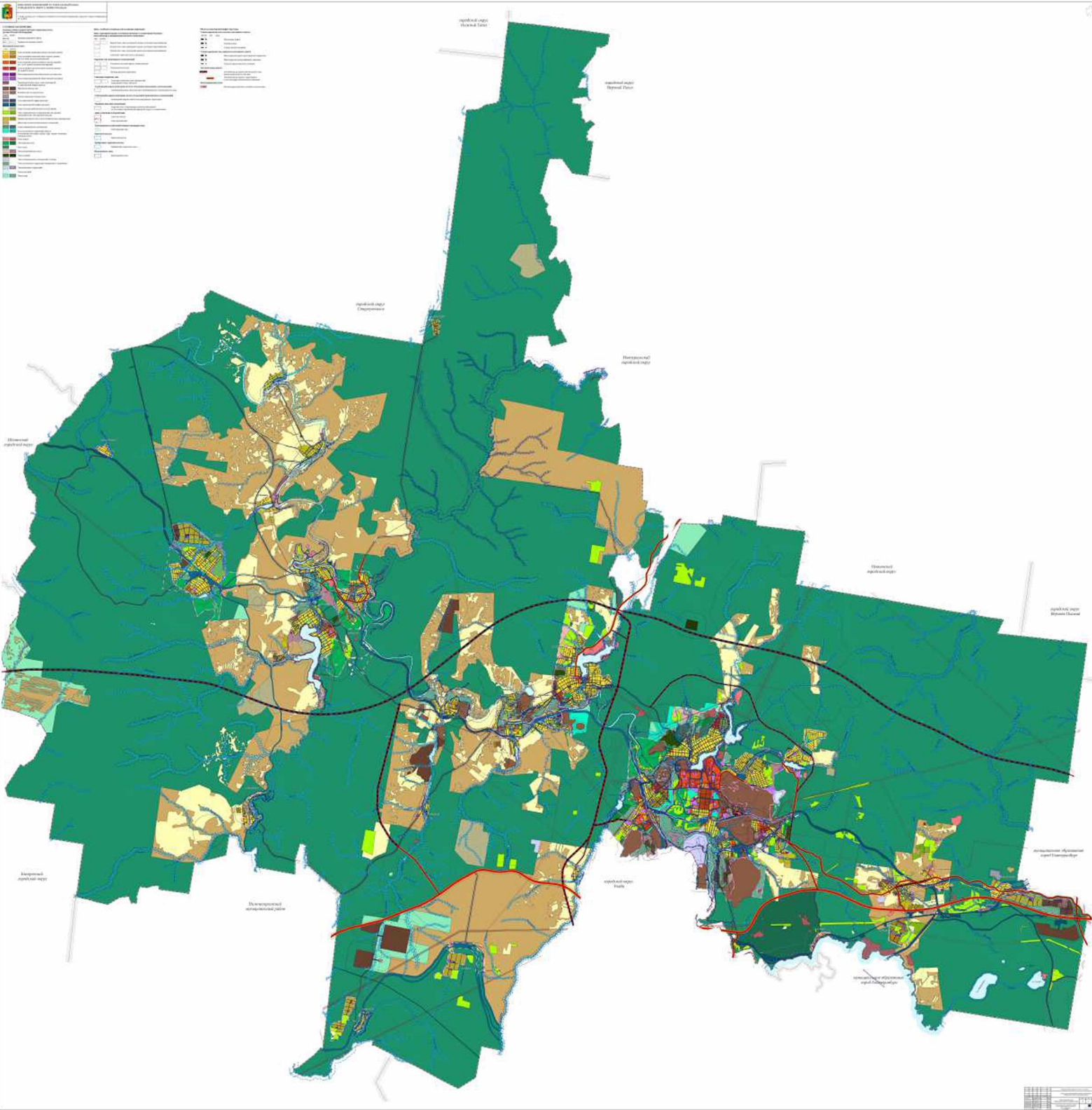

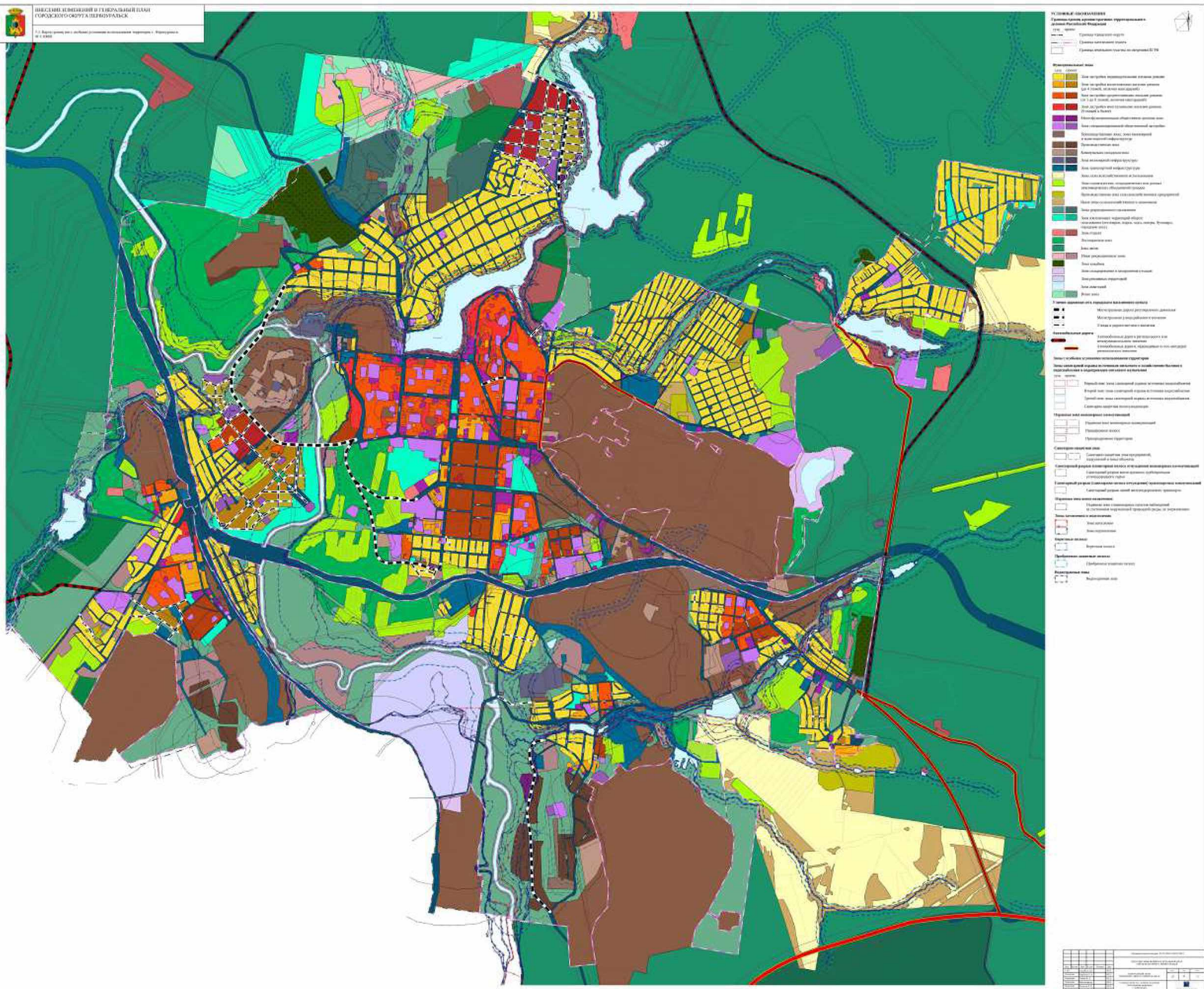

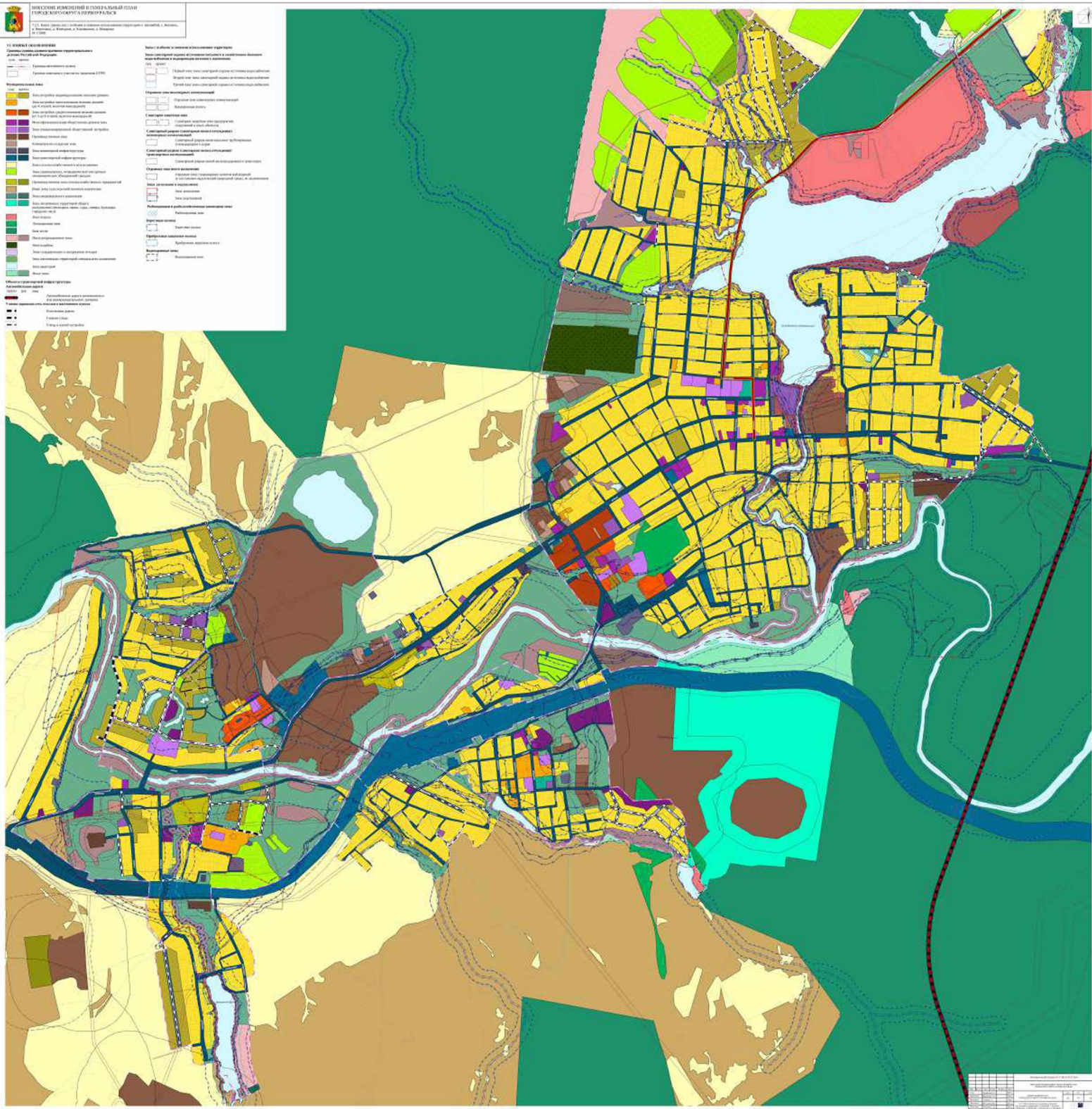



ВНЕСЕНИЕ ИЗМЕНЕНИЙ В ГЕНЕРАЛЬНЫЙ ПЛАН ГОРОДСКОГО ОКРУГА ПЕРВОУРАЛЬСЬК

7.2.2 Карта границ зон с особыми условиями использования территории в Красноярске, г. Иланьки М 1:5000

© Красноярск

Map of the settlement of Hrasovka. The map shows the settlement layout with various colored areas: yellow for residential zones, green for agricultural land, and blue for water bodies. A dashed line indicates the boundary of the settlement. A red area in the center represents the proposed construction site for the settlement.

[illegible]

c. Huxleye Cress

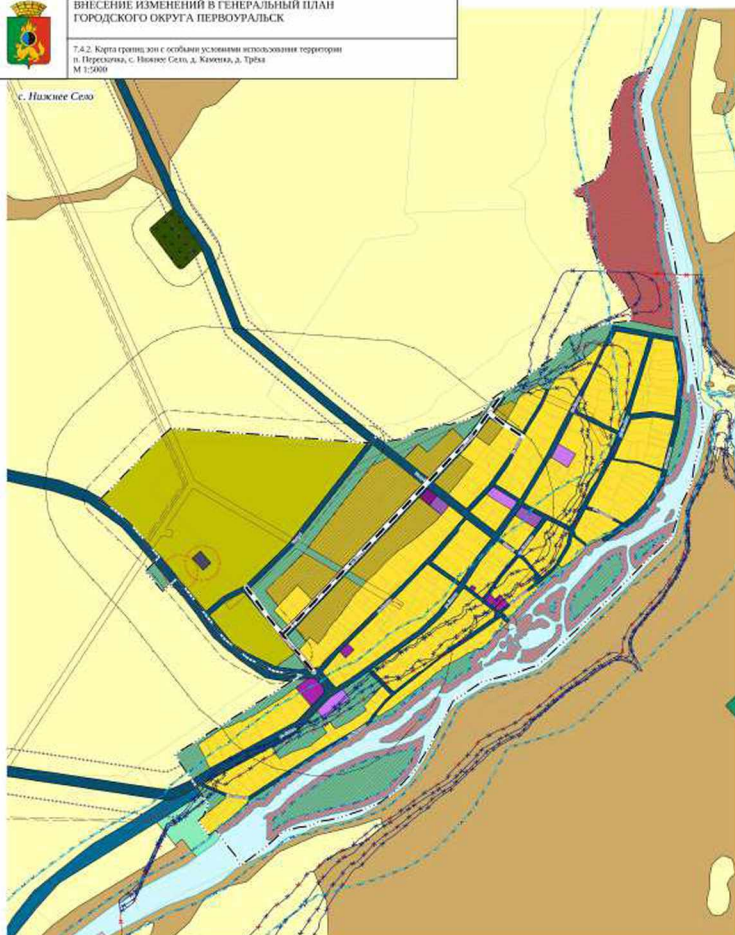

Д. Каменка

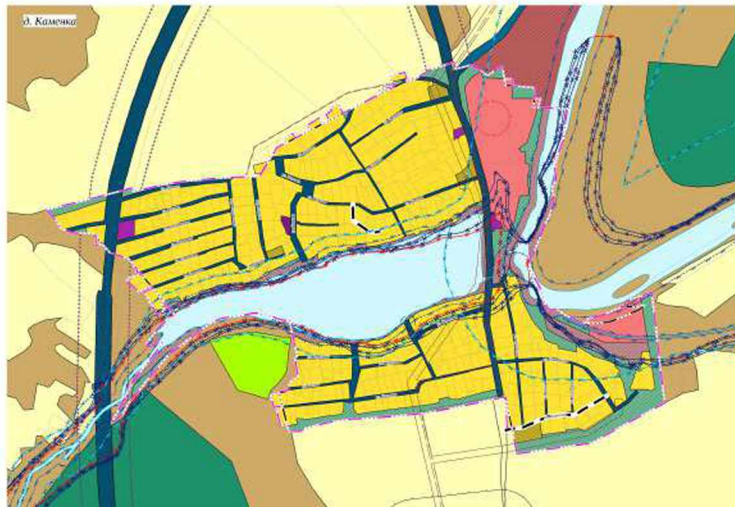

d. Трещи



и Перосидику

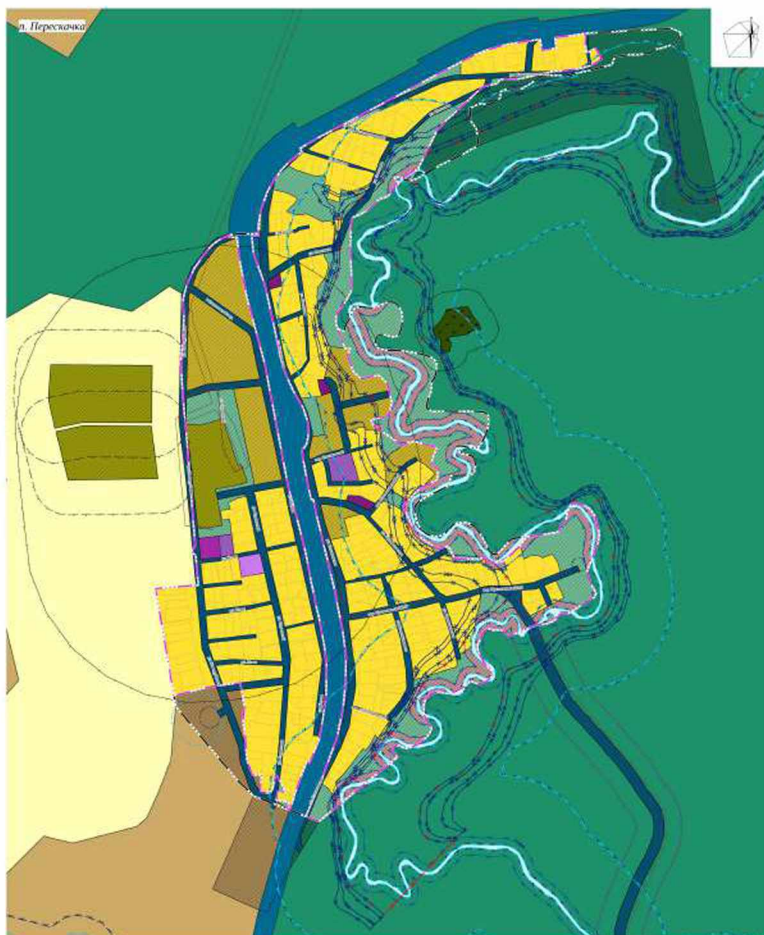

УСЛОВНЫЕ ОБОЗНАЧЕНИЯ

Граница единиц административно-территориального

Граница населенного пункта

Граница земельного участка по сведениям ЕГРН



Функциональные зоны

Сфера	Проект	Зона
Сфера услуг	Жилая застройка	Зона застройки индивидуальными жилыми домами
Сфера услуг	Жилая застройка	Многофункциональная общественно-жилая зона
Сфера услуг	Жилая застройка	Зона специализированной общественной застройки
Сфера услуг	Жилая застройка	Производственная зона
Сфера услуг	Жилая застройка	Коммунально-складская зона
Сфера услуг	Жилая застройка	Зона инженерной инфраструктуры
Сфера услуг	Жилая застройка	Зона транспортной инфраструктуры
Сфера услуг	Жилая застройка	Зона сельскохозяйственного использования
Сфера услуг	Жилая застройка	Зона складового, оптовыпускного или другого промышленного назначения
Сфера услуг	Жилая застройка	Производственная зона сельскохозяйственных предприятий
Сфера услуг	Жилая застройка	Нынешняя зона сельскохозяйственного назначения
Сфера услуг	Жилая застройка	Зона озеленения, территории общего пользования (парки, скверы, бульвары, городские леса)
Сфера услуг	Жилая застройка	Зона отдыха
Сфера услуг	Жилая застройка	Зона лесов
Сфера услуг	Жилая застройка	Нынешние рекреационные зоны
Сфера услуг	Жилая застройка	Зона кладбища
Сфера услуг	Жилая застройка	Зона аэропортов
Сфера услуг	Жилая застройка	Нынешняя зона

Автомобильные дорожки

Автомобильные дороги регионального или межмуниципального значения
Автомобильные дороги федерального значения
в сеть автодорог регионального значения

Улично-деревокая сеть сельского населенного пункта

 Пешеходная дорожка
 Главная улица
 Улицы и жилой застройке

Зоны с особыми условиями использования территории

Этот санитарной охраны источников питьевого и хозяйственно-бытового водоснабжения в водопроводов питьевого назначения

с) проект

Первый этаж зоны санитарной охраны исто-

Охранка зона инженирских клемуванидрий

Обратная связь

☐ Прикрепленный голос

Санитарно-защитная зона

 Санитарно-защитная зона предприятий, сооружений и иных объектов

Береговые полосы

Вернуться

Приобретение знаний и навыков

University of Arizona

Визначення площ

Водозащитные ленты

Водозащитная эмуль

[illegible]



1	2	3	4	5	6	7	8	9	10	11	12	13	14	15	16	17	18	19	20	21	22	23	24	25	26	27	28	29	30	31	32	33	34	35	36	37	38	39	40	41	42	43	44	45	46	47	48	49	50	51	52	53	54	55	56	57	58	59	60	61	62	63	64	65	66	67	68	69	70	71	72	73	74	75	76	77	78	79	80	81	82	83	84	85	86	87	88	89	90	91	92	93	94	95	96	97	98	99	100
<p>1. Name of the institution: _____</p> <p>2. Address: _____</p> <p>3. City: _____</p> <p>4. State: _____</p> <p>5. Zip: _____</p> <p>6. Country: _____</p> <p>7. Telephone: _____</p> <p>8. Fax: _____</p> <p>9. E-mail: _____</p> <p>10. Website: _____</p> <p>11. Name of the person in charge: _____</p> <p>12. Position: _____</p> <p>13. Date: _____</p> <p>14. Signature: _____</p> <p>15. Stamp: _____</p>																																																																																																			

Legenda

Tipologia do solo

- 1 - Solos de planície
- 2 - Solos de encosta
- 3 - Solos de montanha
- 4 - Solos de alta montanha

Tipologia da vegetação

- 1 - Vegetação de planície
- 2 - Vegetação de encosta
- 3 - Vegetação de montanha
- 4 - Vegetação de alta montanha

Tipologia do relevo

- 1 - Relevo de planície
- 2 - Relevo de encosta
- 3 - Relevo de montanha
- 4 - Relevo de alta montanha

Tipologia da hidrografia

- 1 - Cursos de água
- 2 - Lagos
- 3 - Áreas alagadas

Tipologia da infraestrutura

- 1 - Estradas
- 2 - Ferrovias
- 3 - Linhas de energia

Tipologia da população

- 1 - População urbana
- 2 - População rural

Tipologia da paisagem

- 1 - Paisagem urbana
- 2 - Paisagem rural

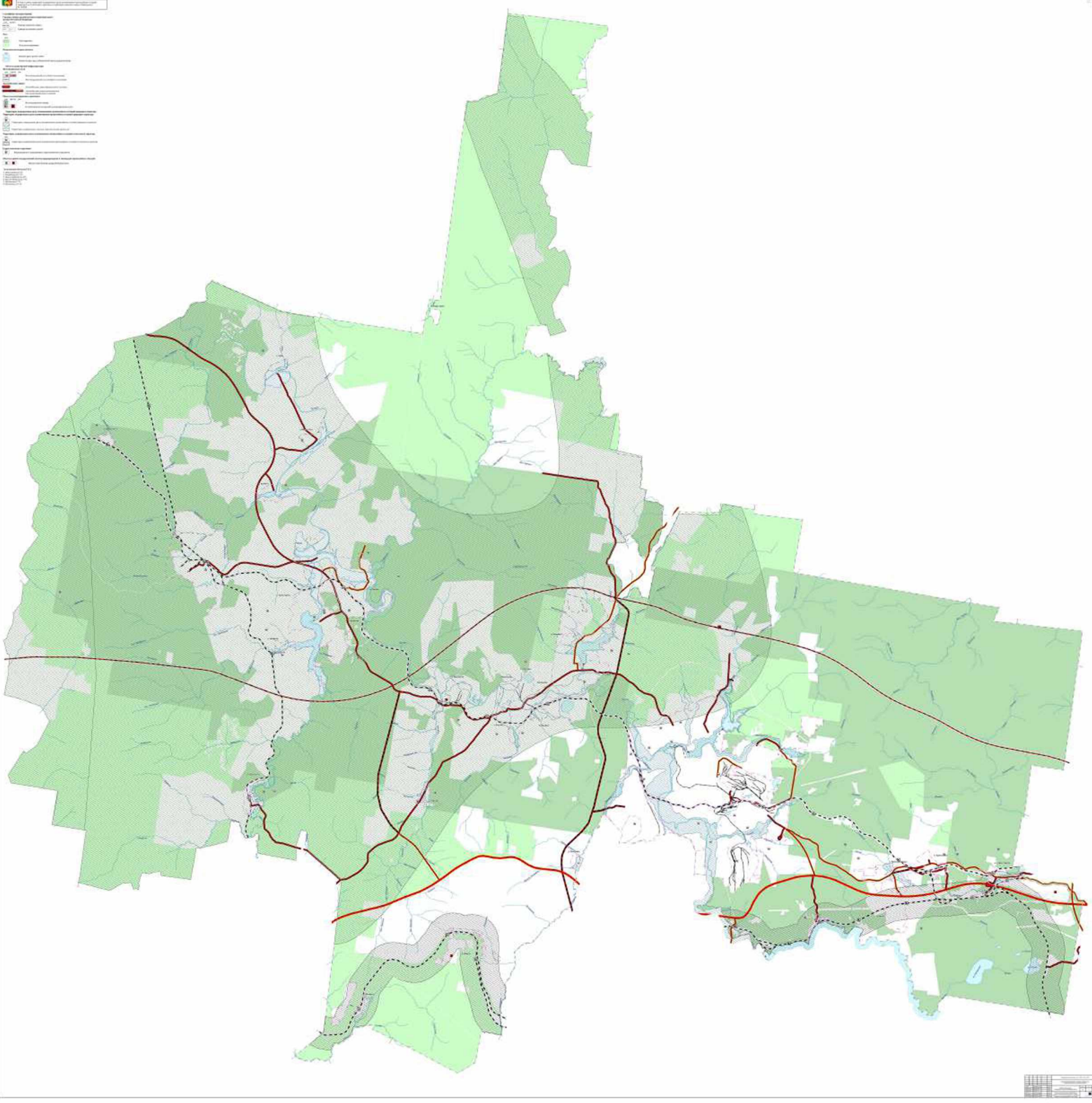

1	2	3	4	5	6	7	8	9	10	11	12	13	14	15	16	17	18	19	20	21	22	23	24	25	26	27	28	29	30	31	32	33	34	35	36	37	38	39	40	41	42	43	44	45	46	47	48	49	50	51	52	53	54	55	56	57	58	59	60	61	62	63	64	65	66	67	68	69	70	71	72	73	74	75	76	77	78	79	80	81	82	83	84	85	86	87	88	89	90	91	92	93	94	95	96	97	98	99	100
---	---	---	---	---	---	---	---	---	----	----	----	----	----	----	----	----	----	----	----	----	----	----	----	----	----	----	----	----	----	----	----	----	----	----	----	----	----	----	----	----	----	----	----	----	----	----	----	----	----	----	----	----	----	----	----	----	----	----	----	----	----	----	----	----	----	----	----	----	----	----	----	----	----	----	----	----	----	----	----	----	----	----	----	----	----	----	----	----	----	----	----	----	----	----	----	----	----	----	-----

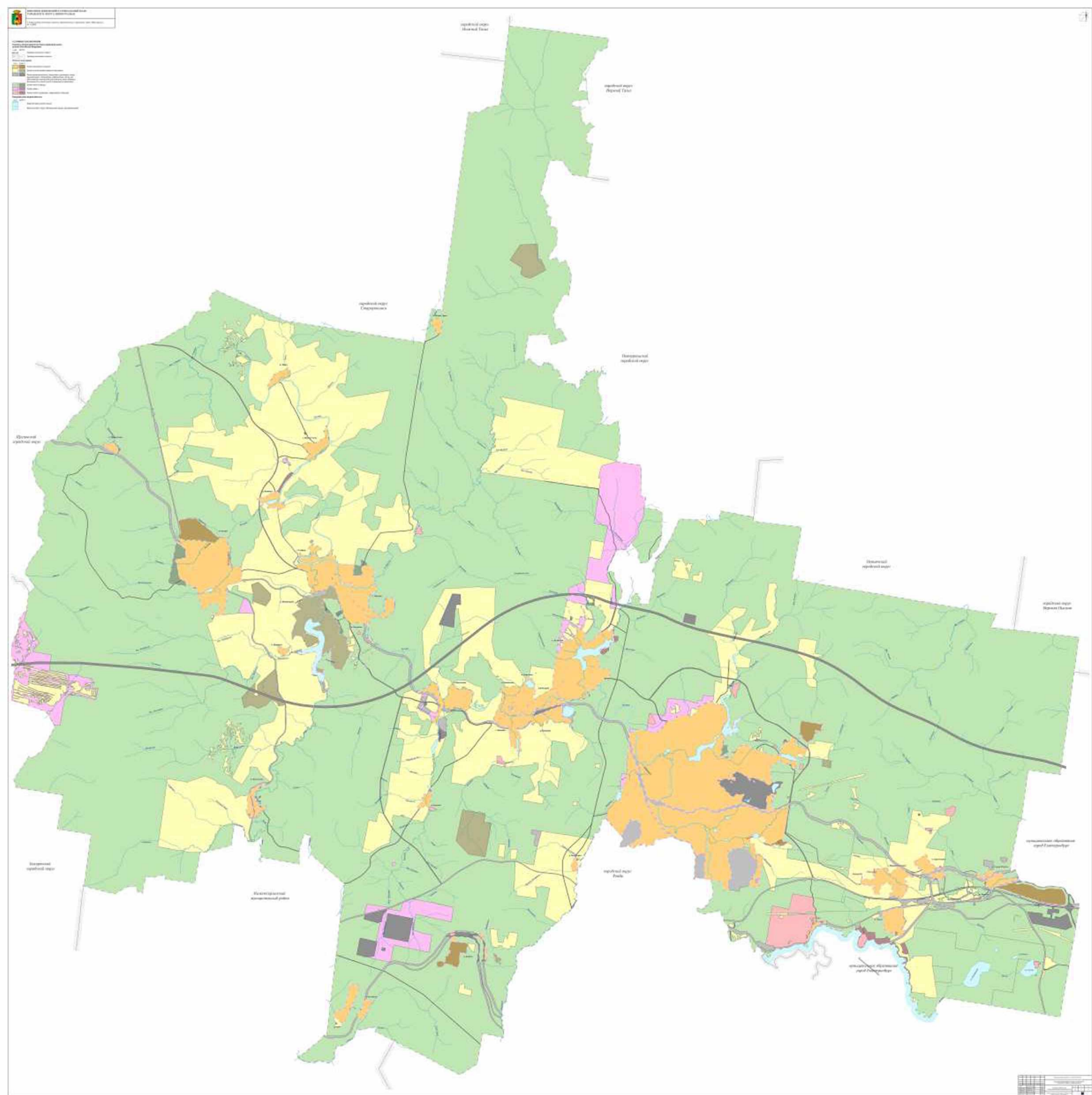

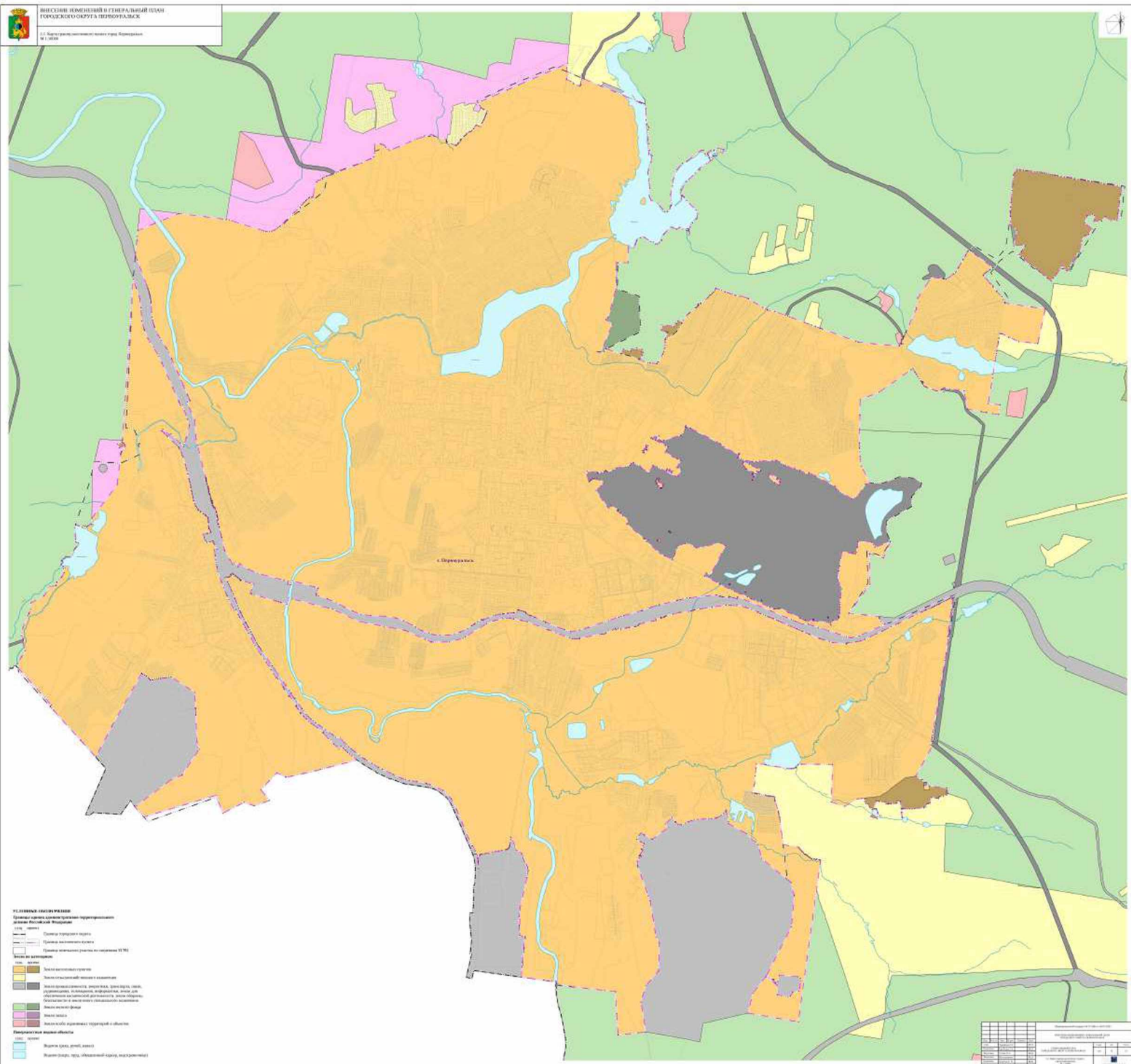

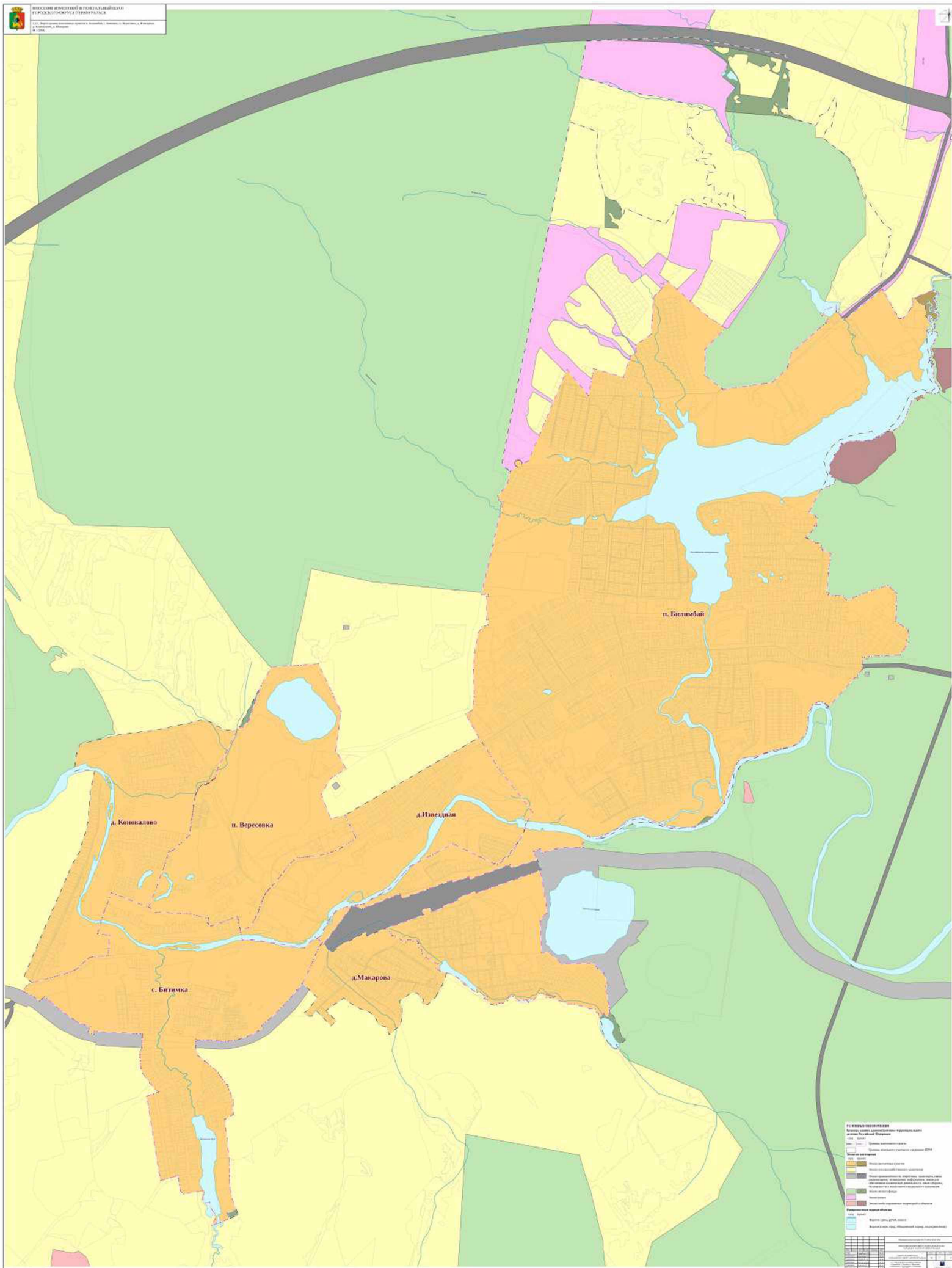



ВНЕСЕНИЕ ИЗМЕНЕНИЙ В ГЕНЕРАЛЬНЫЙ ПЛАН ГОРОДСКОГО ОКРУГА ПЕРМЬ

2.2.2. Карта границ населенных пунктов д. Крылосово, п. Ильмовка
М 1:2000

д. Крылосово

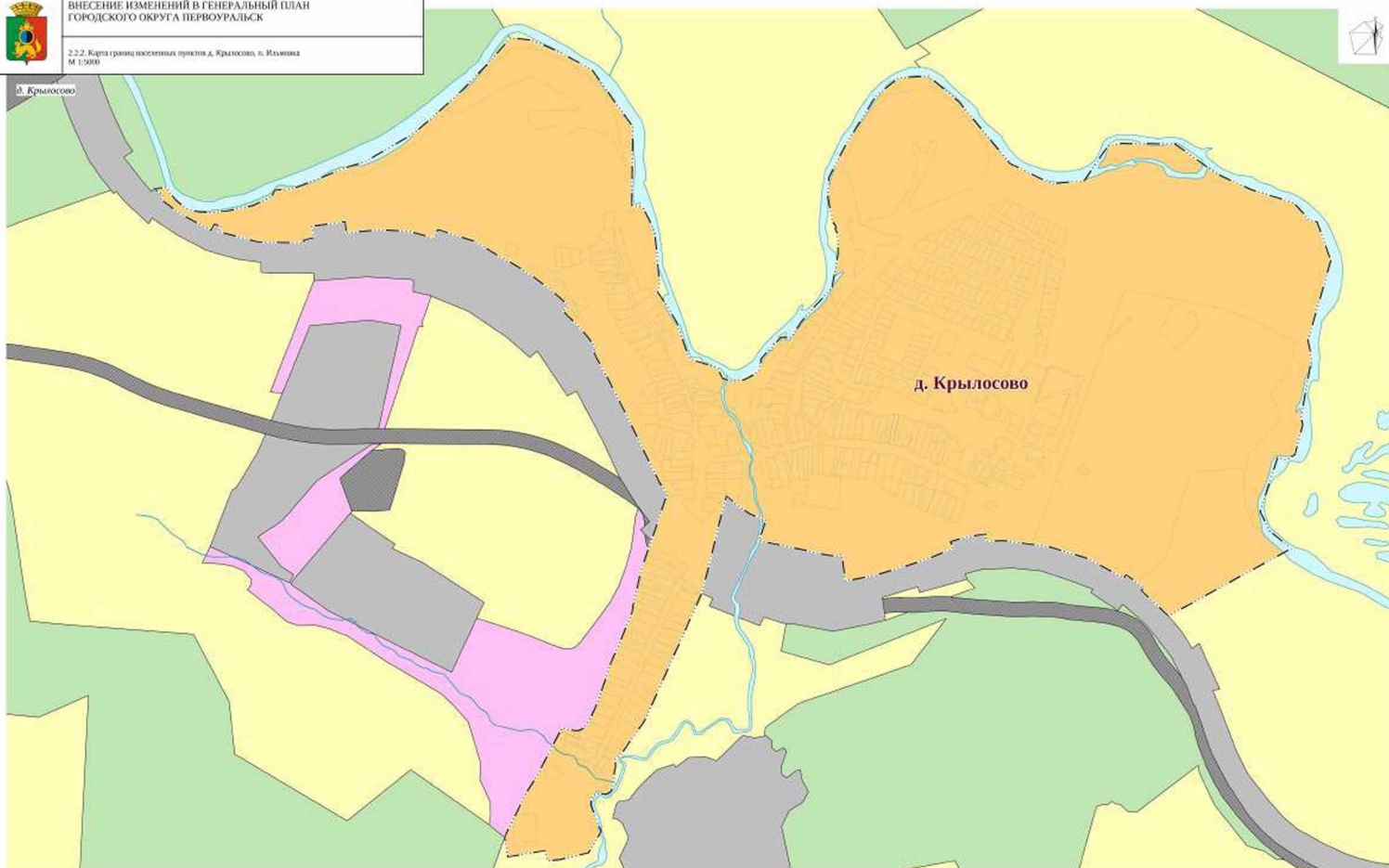

п. Ильмовка

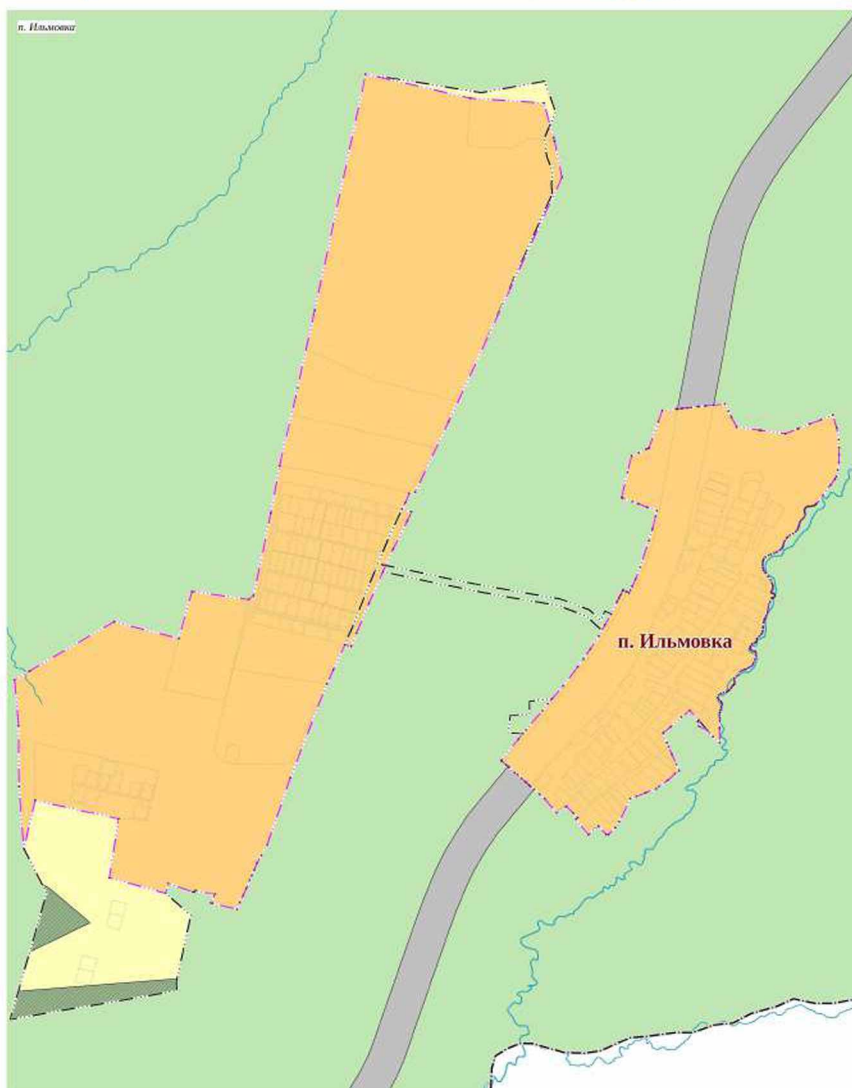

УСЛОВНЫЕ ОБОЗНАЧЕНИЯ

Границы административно-территориального деления Российской Федерации

с/пгп проект

Граница городского округа

Граница населенного пункта

Граница земельного участка по сведениям ЕГРН

Земельно-кадастровый

с/пгп проект

Земли населенных пунктов

Земли сельскохозяйственного назначения

Земли промышленности, энергетики, транспорта, связи, радиосвязи, телевидения, информатики, земли для обеспечения космической деятельности, земли обороны, безопасности и земли иного специального назначения

Земли лесного фонда

Земли водного фонда

Земли особо охраняемых территорий и объектов

Повышенность водные объекты

с/пгп проект

Водоток (река, ручей, канал)

Водоем (озеро, пруд, общедоступный карьер, водохранилище)

Информационный листок № 17 от 01.07.2017									
№ п/п	Наименование	Дата	Вид	Статус	№ п/п	Наименование	Дата	Вид	Статус
1	Ильмовка	01.07.2017	с/пгп	проект	1	Ильмовка	01.07.2017	с/пгп	проект
2	Крылосово	01.07.2017	с/пгп	проект	2	Крылосово	01.07.2017	с/пгп	проект
3	Ильмовка	01.07.2017	с/пгп	проект	3	Ильмовка	01.07.2017	с/пгп	проект
4	Крылосово	01.07.2017	с/пгп	проект	4	Крылосово	01.07.2017	с/пгп	проект
5	Ильмовка	01.07.2017	с/пгп	проект	5	Ильмовка	01.07.2017	с/пгп	проект
6	Крылосово	01.07.2017	с/пгп	проект	6	Крылосово	01.07.2017	с/пгп	проект
7	Ильмовка	01.07.2017	с/пгп	проект	7	Ильмовка	01.07.2017	с/пгп	проект
8	Крылосово	01.07.2017	с/пгп	проект	8	Крылосово	01.07.2017	с/пгп	проект
9	Ильмовка	01.07.2017	с/пгп	проект	9	Ильмовка	01.07.2017	с/пгп	проект
10	Крылосово	01.07.2017	с/пгп	проект	10	Крылосово	01.07.2017	с/пгп	проект



ВНЕСЕНИЕ ИЗМЕНЕНИЙ В ГЕНЕРАЛЬНЫЙ ПЛАН ГОРОДСКОГО ОКРУГА ПЕРВОУРАЛЬСК

2.2.3. Карта границ населенных пунктов п. Дидино, д. Черемша
М 1:5000

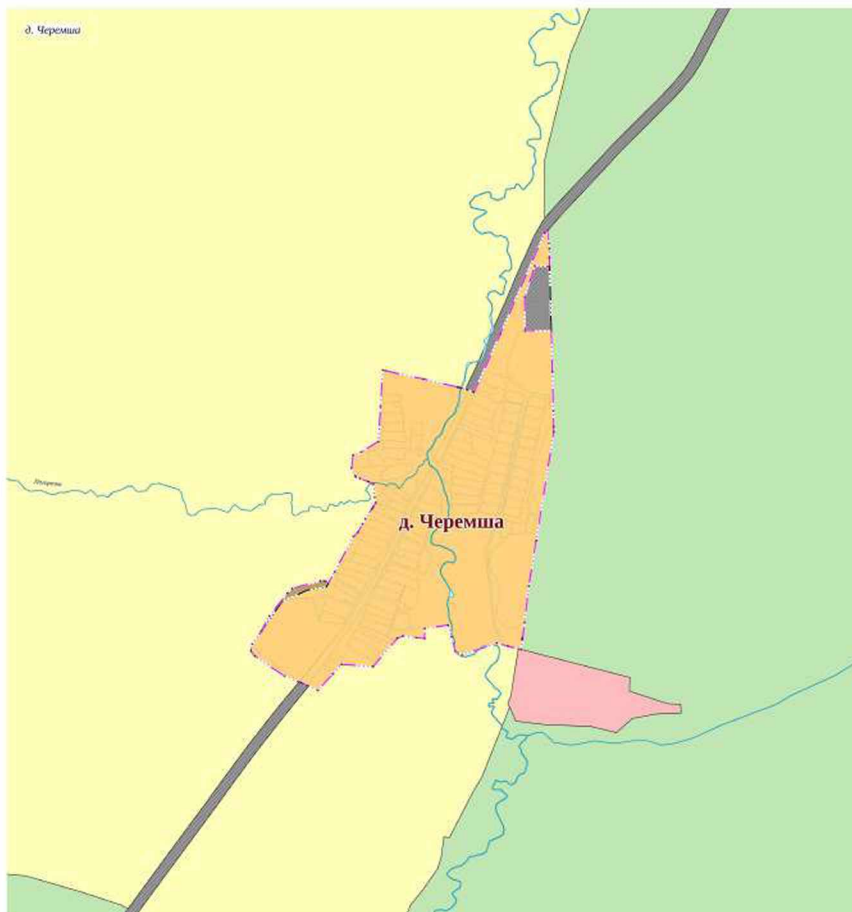
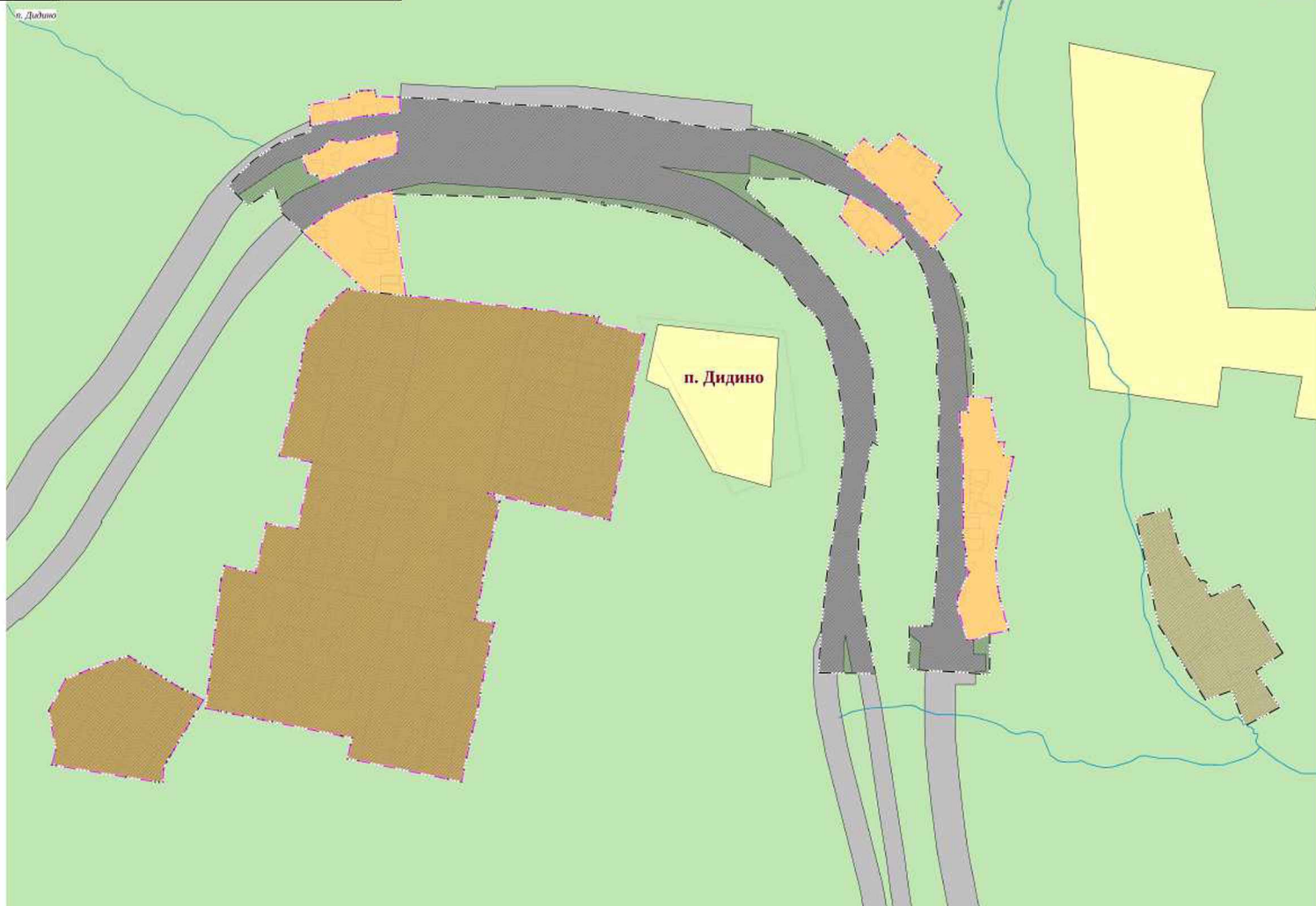

- УСЛОВНЫЕ ОБОЗНАЧЕНИЯ**
- Границы административно-территориального деления Российской Федерации
сущ. проект
- Граница населенного пункта
сущ. проект
- Граница земельного участка по сведениям ЕГРН
сущ. проект
- Земли по категориям**
- Земли населенных пунктов
 - Земли сельскохозяйственного назначения
 - Земли промышленности, энергетики, транспорта, связи, радиосвязи, телевидения, информатики, земли для обеспечения космической деятельности, земли обороны, безопасности и земли иного специального назначения
 - Земли лесного фонда
 - Земли особо охраняемых территорий и объектов
- Поворотные водные объекты**
сущ. проект
- Водоток (река, ручей, канал)

Матрица соответствия									
Итого: 100,00%									
Код	Наименование	Единица измерения	Значение	Процент	Код	Наименование	Единица измерения	Значение	Процент
1	Земли населенных пунктов	га	100,00	100,00	1	Земли населенных пунктов	га	100,00	100,00
2	Земли сельскохозяйственного назначения	га	0,00	0,00	2	Земли сельскохозяйственного назначения	га	0,00	0,00
3	Земли промышленности, энергетики, транспорта, связи, радиосвязи, телевидения, информатики, земли для обеспечения космической деятельности, земли обороны, безопасности и земли иного специального назначения	га	0,00	0,00	3	Земли промышленности, энергетики, транспорта, связи, радиосвязи, телевидения, информатики, земли для обеспечения космической деятельности, земли обороны, безопасности и земли иного специального назначения	га	0,00	0,00
4	Земли лесного фонда	га	0,00	0,00	4	Земли лесного фонда	га	0,00	0,00
5	Земли особо охраняемых территорий и объектов	га	0,00	0,00	5	Земли особо охраняемых территорий и объектов	га	0,00	0,00
6	Водные объекты	га	0,00	0,00	6	Водные объекты	га	0,00	0,00
7	Земли населенных пунктов	га	100,00	100,00	7	Земли населенных пунктов	га	100,00	100,00
8	Земли сельскохозяйственного назначения	га	0,00	0,00	8	Земли сельскохозяйственного назначения	га	0,00	0,00
9	Земли промышленности, энергетики, транспорта, связи, радиосвязи, телевидения, информатики, земли для обеспечения космической деятельности, земли обороны, безопасности и земли иного специального назначения	га	0,00	0,00	9	Земли промышленности, энергетики, транспорта, связи, радиосвязи, телевидения, информатики, земли для обеспечения космической деятельности, земли обороны, безопасности и земли иного специального назначения	га	0,00	0,00
10	Земли лесного фонда	га	0,00	0,00	10	Земли лесного фонда	га	0,00	0,00
11	Земли особо охраняемых территорий и объектов	га	0,00	0,00	11	Земли особо охраняемых территорий и объектов	га	0,00	0,00
12	Водные объекты	га	0,00	0,00	12	Водные объекты	га	0,00	0,00



- Система координат**
- Координаты точек (широта, долгота)
- Широта
- Долгота
- Система координат**
- Координаты точек (широта, долгота)
- Широта
- Долгота
- Система координат**
- Координаты точек (широта, долгота)
- Широта
- Долгота

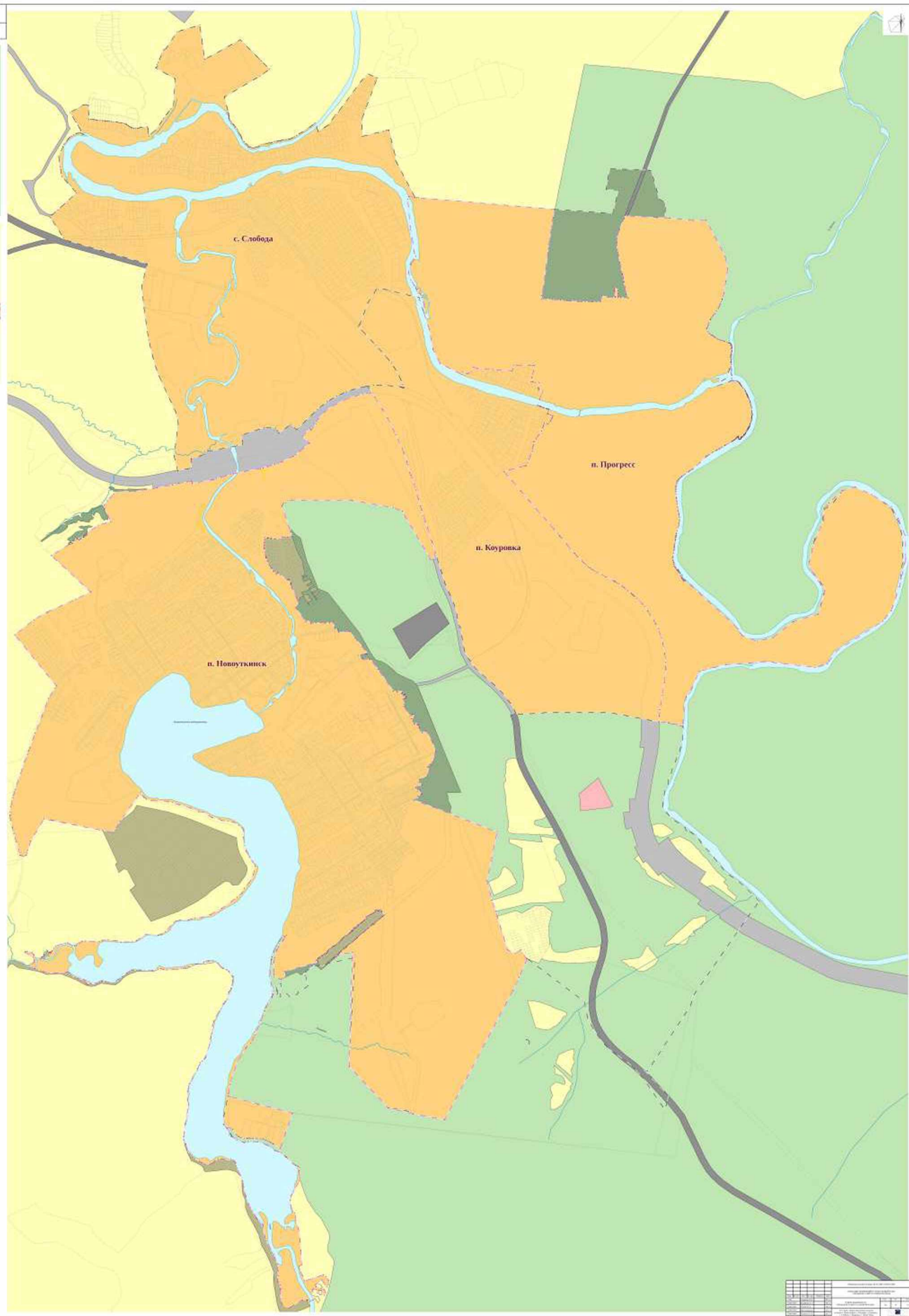

1	2	3	4	5	6	7	8	9	10	11	12	13	14	15	16	17	18	19	20	21	22	23	24	25	26	27	28	29	30	31	32	33	34	35	36	37	38	39	40	41	42	43	44	45	46	47	48	49	50	51	52	53	54	55	56	57	58	59	60	61	62	63	64	65	66	67	68	69	70	71	72	73	74	75	76	77	78	79	80	81	82	83	84	85	86	87	88	89	90	91	92	93	94	95	96	97	98	99	100
---	---	---	---	---	---	---	---	---	----	----	----	----	----	----	----	----	----	----	----	----	----	----	----	----	----	----	----	----	----	----	----	----	----	----	----	----	----	----	----	----	----	----	----	----	----	----	----	----	----	----	----	----	----	----	----	----	----	----	----	----	----	----	----	----	----	----	----	----	----	----	----	----	----	----	----	----	----	----	----	----	----	----	----	----	----	----	----	----	----	----	----	----	----	----	----	----	----	----	-----



NOT FORNICATION, BUT FORNICATION MATTERS

Григорьев Евгений Александрович, профессор кафедры
экономики Российский Федерации

[illegible]

System architecture and design

Source: see text.

2009 2008

 Text not for information on the page

There are certain areas with respect to the environment.

Sale Information: \$90000.00

© 2005 Blackwell Publishing Ltd, *Journal of Internal Medicine* 258: 105–112

обеспечивает устойчивость для бизнеса, таким образом обеспечивая не только успех, но и стабильность предприятия.

© 2006 Pearson Education, Inc.

Source: author's

10. *Chlorophyll a* and *Chlorophyll b* are the two main photosynthetic pigments in green plants. They are responsible for capturing light energy and converting it into chemical energy through the process of photosynthesis. *Chlorophyll a* is the primary pigment, while *Chlorophyll b* acts as an accessory pigment, transferring energy to *Chlorophyll a*.

Frequentist and Bayesian inference

Figure 1. Schematic representation of the experimental design. The subjects were divided into two groups: the control group and the experimental group. The control group received a standard diet, while the experimental group received a diet supplemented with 10% of the total energy from omega-3 fatty acids. The subjects were then subjected to a 12-week training program. The control group received a standard diet, while the experimental group received a diet supplemented with 10% of the total energy from omega-3 fatty acids. The subjects were then subjected to a 12-week training program.

Replaces (year, month, space)

Source: *Survey of the U.S. Chemical Industry*, 1992.

[illegible]

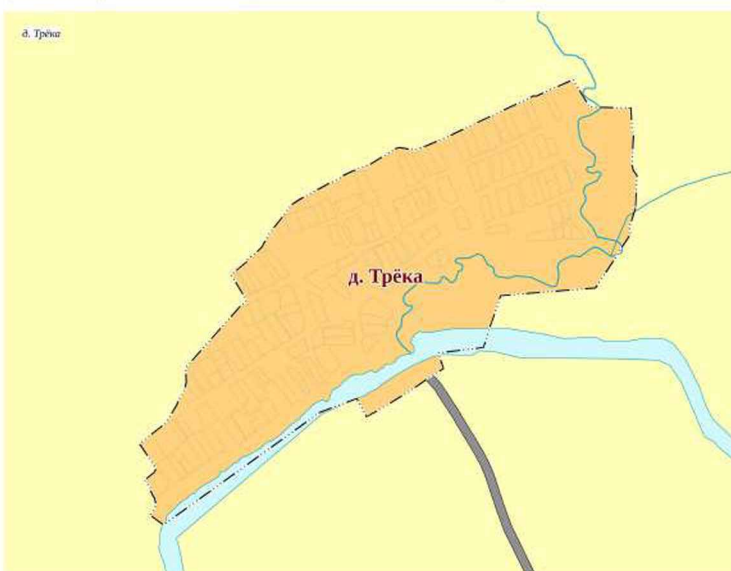
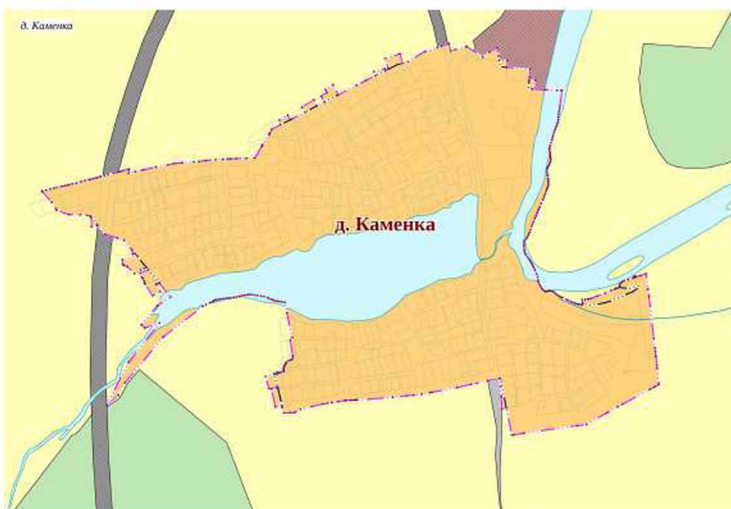
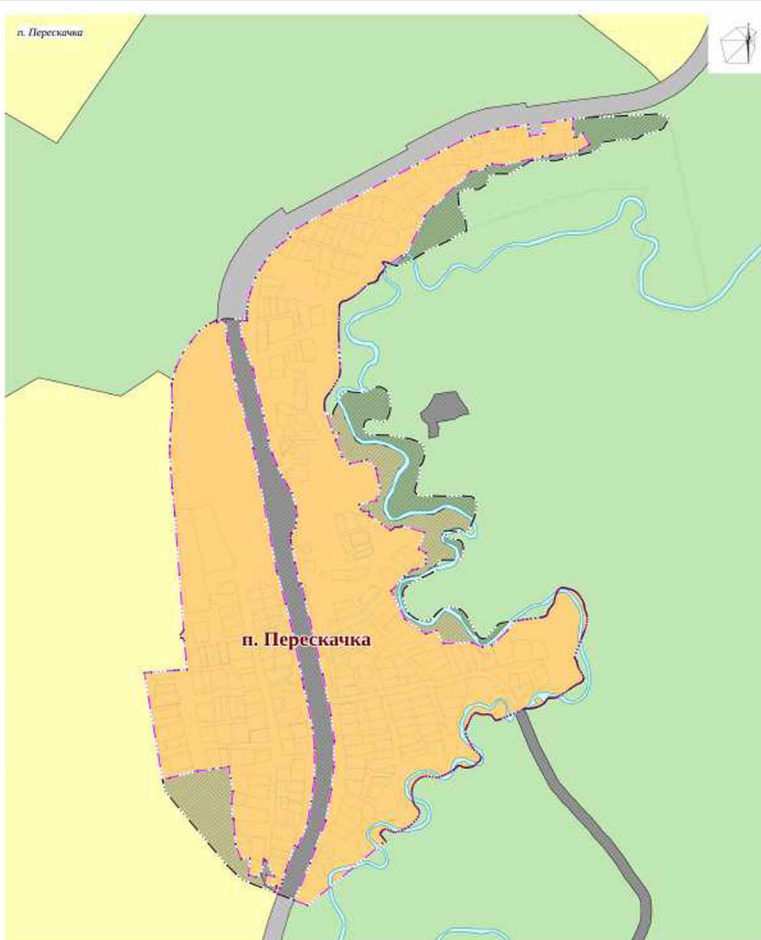

УСЛОВНЫЕ ОБОЗНАЧЕНИЯ

Границы субъектов административно-территориального деления Российской Федерации

суш. проект

Границы населенного пункта

Границы земельного участка по сведениям ЕЗРН

Земли по категориям

суш. проект

Земли населенных пунктов

Земли государственных нежилых помещений

Земли промышленности, торговли, транспорта, связи, радиосвязи, телевидения, информатики, земли для обеспечения космической деятельности, земли обороны, безопасности и земли иного специального назначения

Земли лесного фонда

Земли особо охраняемых территорий и объектов

Вспомогательные водные объекты

суш. проект

Водоток (рек, ручей, канал)

Водоем (озеро, пруд, обводненный карьер, водохранилище)

[illegible]

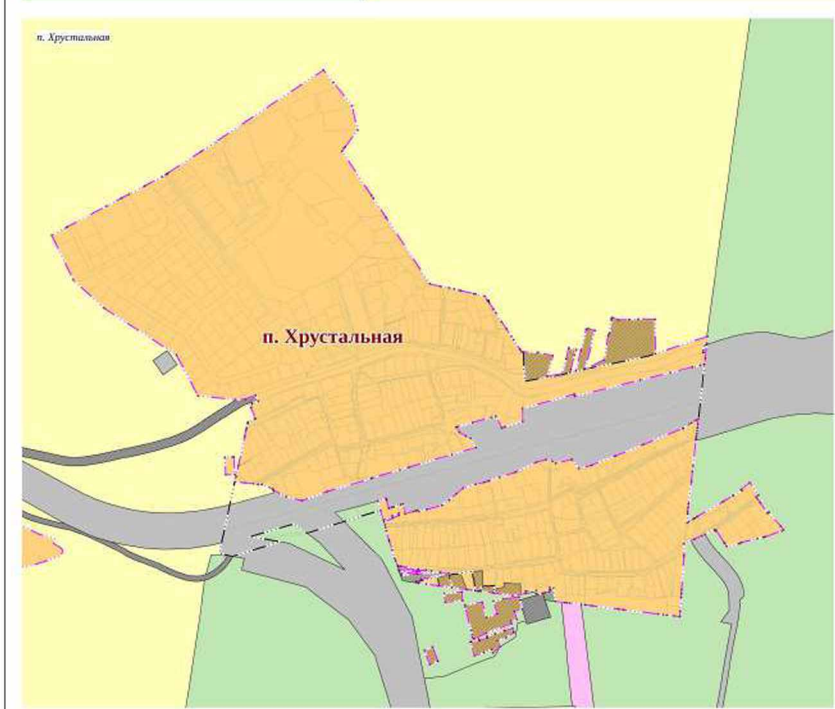
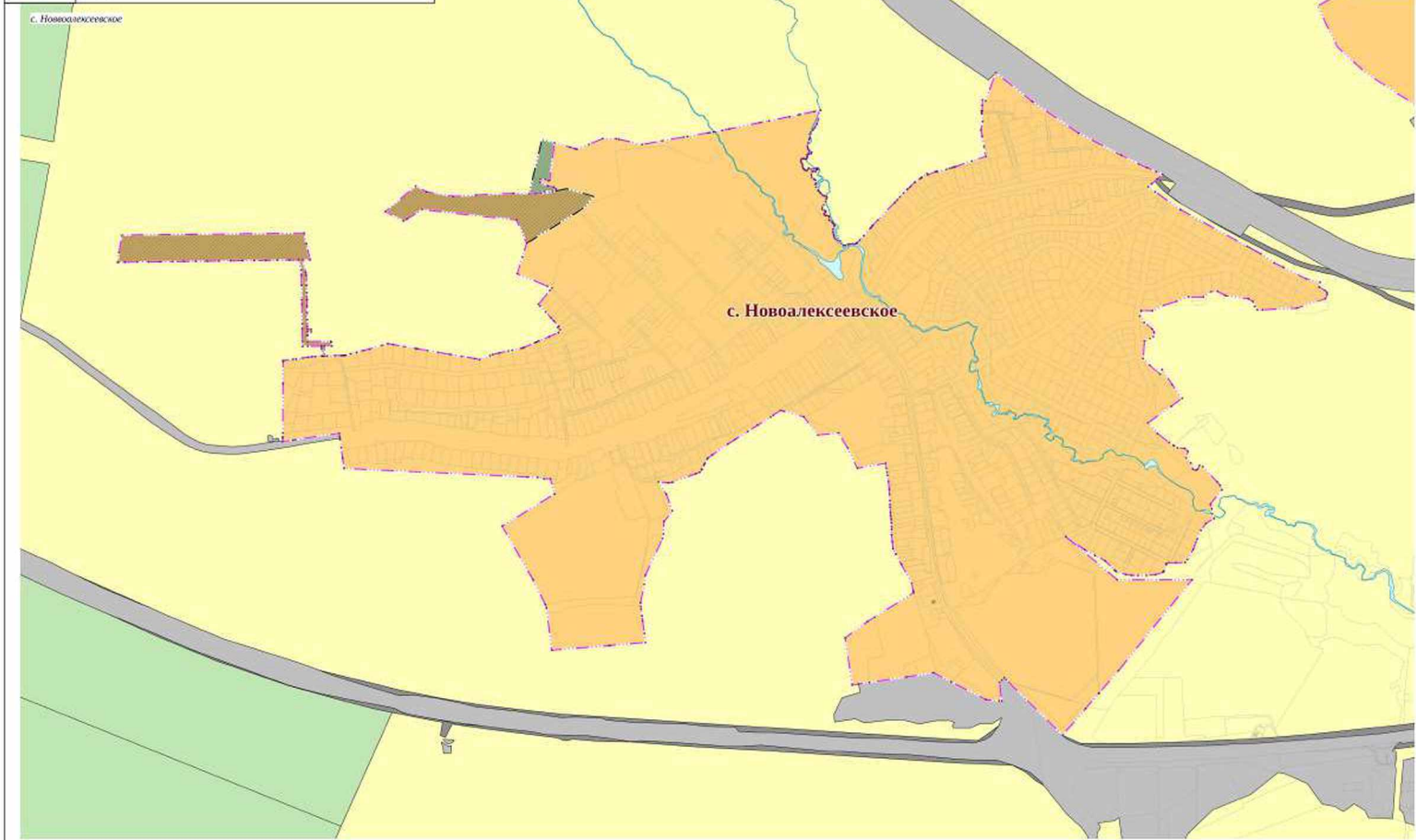

- УСЛОВНЫЕ ОБОЗНАЧЕНИЯ**
- Границы административно-территориального деления Российской Федерации
- сух. проект
 - Границы населенного пункта
 - Границы земельного участка по сведениям ЕГРН
- Земли по категориям**
- сух. проект
 - Земли населенных пунктов
 - Земли сельскохозяйственного назначения
 - Земли промышленности, энергетики, транспорта, связи, радиосвязи, телевидения, информатики, земли для обеспечения космической деятельности, земли обороны, безопасности и земли иного специального назначения
 - Земли лесного фонда
 - Земли запаса
- Поперечистые водные объекты**
- сух. проект
 - Водоток (река, ручей, канал)

Информационный листок № 17 от 01.07.2023									
Исходные данные для разработки проекта									
№ п/п	Данные	№ п/п	Данные	№ п/п	Данные	№ п/п	Данные	№ п/п	Данные
1	Исходные данные	2	Исходные данные	3	Исходные данные	4	Исходные данные	5	Исходные данные
6	Исходные данные	7	Исходные данные	8	Исходные данные	9	Исходные данные	10	Исходные данные
11	Исходные данные	12	Исходные данные	13	Исходные данные	14	Исходные данные	15	Исходные данные
16	Исходные данные	17	Исходные данные	18	Исходные данные	19	Исходные данные	20	Исходные данные
21	Исходные данные	22	Исходные данные	23	Исходные данные	24	Исходные данные	25	Исходные данные
26	Исходные данные	27	Исходные данные	28	Исходные данные	29	Исходные данные	30	Исходные данные
31	Исходные данные	32	Исходные данные	33	Исходные данные	34	Исходные данные	35	Исходные данные
36	Исходные данные	37	Исходные данные	38	Исходные данные	39	Исходные данные	40	Исходные данные
41	Исходные данные	42	Исходные данные	43	Исходные данные	44	Исходные данные	45	Исходные данные
46	Исходные данные	47	Исходные данные	48	Исходные данные	49	Исходные данные	50	Исходные данные
51	Исходные данные	52	Исходные данные	53	Исходные данные	54	Исходные данные	55	Исходные данные
56	Исходные данные	57	Исходные данные	58	Исходные данные	59	Исходные данные	60	Исходные данные
61	Исходные данные	62	Исходные данные	63	Исходные данные	64	Исходные данные	65	Исходные данные
66	Исходные данные	67	Исходные данные	68	Исходные данные	69	Исходные данные	70	Исходные данные
71	Исходные данные	72	Исходные данные	73	Исходные данные	74	Исходные данные	75	Исходные данные
76	Исходные данные	77	Исходные данные	78	Исходные данные	79	Исходные данные	80	Исходные данные
81	Исходные данные	82	Исходные данные	83	Исходные данные	84	Исходные данные	85	Исходные данные
86	Исходные данные	87	Исходные данные	88	Исходные данные	89	Исходные данные	90	Исходные данные
91	Исходные данные	92	Исходные данные	93	Исходные данные	94	Исходные данные	95	Исходные данные
96	Исходные данные	97	Исходные данные	98	Исходные данные	99	Исходные данные	100	Исходные данные

