Утверждена

_____

(наименование документа об утверждении, включая наименования органов государственной власти или органов местного самоуправления, принявших решение об утверждении схемы или подписавших соглашение о перераспределении земельных участков)

от _____ № _____

Схема расположения земельного участка или земельных участков на кадастровом плане территории

Система координат: 66.1

Условный номер земельного участка *:ЗУ*

(указывается в случае, если предусматривается образование двух и более земельных участков)

Площадь земельного участка *1 209* м^2

(указывается проектная площадь образуемого земельного участка, вычисленная с использованием технологических и программных средств, в том числе размещенных на официальном сайте федерального органа исполнительной власти, уполномоченного Правительством Российской Федерации на осуществление государственного кадастрового учета, государственной регистрации прав, ведение Единого государственного реестра недвижимости и предоставление сведений, содержащихся в Едином государственном реестре недвижимости, в информационно-телекоммуникационной сети "Интернет" (далее - официальный сайт), с округлением до 1 квадратного метра. Указанное значение площади земельного участка может быть уточнено при проведении кадастровых работ не более чем на десять процентов)

Обозначение характерных точек границ	Координаты (указываются в случае подготовки схемы расположения земельного участка с использованием технологических и программных средств, в том числе размещенных на официальном сайте. Значения координат, полученные с использованием указанных технологических и программных средств, указываются с округлением до 0,01 метра)		Обозначение характерных точек границ	Координаты (указываются в случае подготовки схемы расположения земельного участка с использованием технологических и программных средств, в том числе размещенных на официальном сайте. Значения координат, полученные с использованием указанных технологических и программных средств, указываются с округлением до 0,01 метра)	
	X	Y		X	Y
н1	405 435,30	1 485 288,18	н8	405 472,04	1 485 283,69
н2	405 442,59	1 485 281,13	н9	405 468,94	1 485 318,03
н3	405 444,18	1 485 279,12	н10	405 457,54	1 485 316,16
н4	405 454,44	1 485 279,81	н11	405 454,06	1 485 315,59
н5	405 459,05	1 485 280,08	н12	405 435,82	1 485 313,63
н6	405 458,81	1 485 282,21	н13	405 433,91	1 485 311,37
н7	405 458,81	1 485 282,60	н1	405 435,30	1 485 288,18

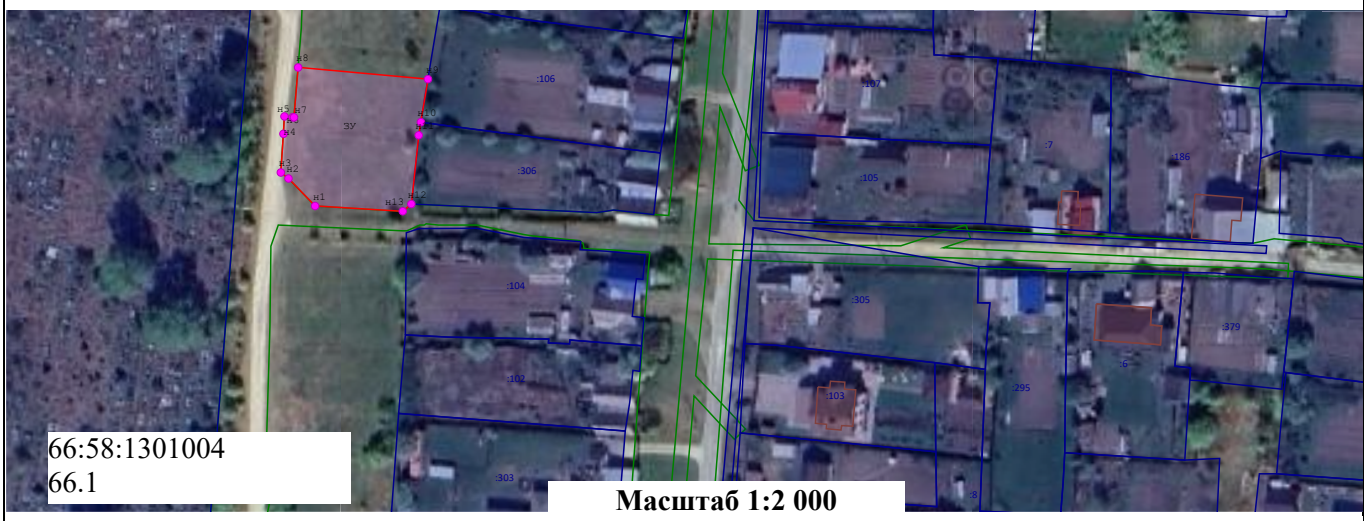

Условные обозначения:

- Образуемый земельный участок

- Вновь образуемая часть границы, сведения о которой достаточны для определения ее местоположения

н4 - Образуемая точка,сведения о которой позволяют однозначно определить ее местоположение

ЗУ - Обозначение образуемого участка

- Земельный участок, включенный в ЕГРН

:222 - Кадастровый номер земельного участка

- Границы ОКС