

	Ходатайство об установлении публичного сервитута	
1	<u>Администрация Первоуральского городского округа</u> (наименование органа, принимающего решение об установлении публичного сервитута)	
2	Сведения о лице, предоставившем ходатайство об установлении публичного сервитута (далее заявитель):	
2.1	Полное наименование	Публичное акционерное общество «Россети Урал»
2.2	Сокращенное наименование	ПАО «Россети Урал»
2.3	Организационно-правовая форма	Публичное акционерное общество
2.4	Почтовый адрес (индекс, субъект Российской Федерации, населенный пункт, улица, дом)	620026, Свердловская область, г. Екатеринбург, ул. Мамина-Сибиряка, стр. 140
2.5	Адрес электронной почты	2478252@mail.ru
2.6	ОГРН	1056604000970
2.7	ИНН	6671163413
3	Сведения о представителе заявителя	
3.1	Фамилия	Луценко
	Имя	Светлана
	Отчество	Альфредовна
3.2	Адрес электронной почты	zemkom.perm@mail.ru
3.3	Телефон	8-922-350-75-71
3.4	Наименование и реквизиты документы, подтверждающего полномочия представителя заявителя	Доверенность от 21.12.2023 г. № 66 АА 8323706
4	Прошу установить публичный сервитут в отношении земель и (или) земельного (ых) участка (ов) в целях эксплуатации объекта электросетевого хозяйства – «ВЛ-0,4 кВ. ф. Магазин, литер 2а» , в соответствии со статьей 3.6 Федерального закона от 25.10.2001 г. № 137-ФЗ «О введении в действие Земельного кодекса Российской Федерации».	
5	Испрашиваемый срок публичного сервитута <u>49 лет</u>	
6	Срок, в течение которого использование земельного участка (его части) и (или) расположенного на нем объекта недвижимости в соответствии с их разрешенным использованием будет в соответствии с подпунктом 4 пункта 1 статьи 39_41 Земельного кодекса Российской Федерации невозможно или существенно затруднено в связи с осуществлением деятельности, для обеспечения которой устанавливается публичный сервитут (при возникновении таких обстоятельств) <u>нет</u>	
7	Обоснование необходимости установления публичного сервитута: 1. Эксплуатация существующего электросетевого объекта (Приложение 1 к ходатайству)	
8	Сведения о правообладателе инженерного сооружения, которое переносится в связи с изъятием земельного участка для государственных или муниципальных нужд, а также о правообладателе инженерного сооружения, являющегося линейным объектом, реконструкция, капитальный ремонт которого (реконструкция, капитальный ремонт участков (частей) которого) осуществляются в связи с планируемым строительством, реконструкцией, капитальным ремонтом объектов капитального строительства, в случае, если заявитель не является правообладателем указанного инженерного сооружения <u>---</u>	
9	Кадастровые номера земельных участков (при их наличии), в отношении которых испрашивается публичный сервитут, и границы которых в установленном порядке внесены в ЕГРН	66:58:0601001:253 66:58:0601001:39 66:58:0601001:252
10	Право, на котором инженерное сооружение принадлежит заявителю - <u>собственность</u>	
11	Сведения о способах представления результатов рассмотрения ходатайства:	
	в виде электронного документа, который направляется уполномоченным органом заявителю посредством электронной почты	<u>да</u> (да/нет)
	в виде бумажного документа, который заявитель получает непосредственно при личном обращении или посредством	<u>да</u> (да/нет)

	почтового обращения	
12	Документы, прилагаемые к ходатайству: 1. Доверенность от 21.12.2023 г. № 66 АА 8323706 2. Копия паспорта 3. Схема расположения границ публичного сервитута 4. Свидетельство от 08.08.2008г. 66АГ №326117 5. XML-схема границ публичного сервитута. 6. График выполнение работ	
13	Подтверждаю согласие на обработку персональных данных (сбор, систематизацию, накопление, хранение, уточнение (обновление, изменение), использование, распространение (в том числе передачу), обезличивание, блокирование, уничтожение персональных данных, а также иных действий, необходимых для обработки персональных данных в соответствии с законодательством Российской Федерации), в том числе в автоматизированном режиме	
14	Подтверждаю, что сведения, указанные в настоящем ходатайстве, на дату представления ходатайства достоверны; документы (копии документов) и содержащиеся в них сведения соответствуют требованиям, установленным статьей 39.41 Земельного кодекса Российской Федерации	
15	Подпись:	Дата:
	 _____ (подпись) <u>Луценко С.А.</u> (инициалы, фамилия)	«06» сентября 2024 г.

ОПИСАНИЕ МЕСТОПОЛОЖЕНИЯ ГРАНИЦ ПУБЛИЧНОГО СЕРВИТУТА ПО ОБЪЕКТУ ВЛ-0,4 кв. ф. Магазин, литер 2а Свердловская область, г.о. Первоуральск (наименование объекта)				
Сведения о местоположении границ объекта				
1. Система координат <u>МСК-66 (зона 1)</u>				
2. Сведения о характерных точках границ объекта				
Обозначение характерных точек границ	Координаты, м		Метод определения координат и средняя квадратическая погрешность положения характерной точки (M_t), м	Описание закрепления точки на местности (при наличии)
	X	Y		
1	2	3	4	5
1	415787.50	1467387.35	Геодезический метод; $M_t=0.1$	-
2	415784.74	1467387.85	Геодезический метод; $M_t=0.1$	-
3	415784.68	1467387.50	Геодезический метод; $M_t=0.1$	-
4	415787.44	1467387.01	Геодезический метод; $M_t=0.1$	-
1	415787.50	1467387.35	Геодезический метод; $M_t=0.1$	-
5	415791.37	1467388.58	Геодезический метод; $M_t=0.1$	-
6	415791.28	1467391.03	Геодезический метод; $M_t=0.1$	-
7	415790.93	1467391.00	Геодезический метод; $M_t=0.1$	-
8	415791.04	1467388.57	Геодезический метод; $M_t=0.1$	-
5	415791.37	1467388.58	Геодезический метод; $M_t=0.1$	-
9	415844.50	1467383.26	Геодезический метод; $M_t=0.1$	-
10	415844.50	1467382.90	Геодезический метод; $M_t=0.1$	-
11	415844.86	1467382.91	Геодезический метод; $M_t=0.1$	-
12	415844.84	1467383.26	Геодезический метод; $M_t=0.1$	-
9	415844.50	1467383.26	Геодезический метод; $M_t=0.1$	-
13	415890.44	1467323.02	Геодезический метод; $M_t=0.1$	-
14	415890.10	1467323.11	Геодезический метод; $M_t=0.1$	-
15	415889.05	1467319.69	Геодезический метод; $M_t=0.1$	-
16	415889.38	1467319.60	Геодезический метод; $M_t=0.1$	-
13	415890.44	1467323.02	Геодезический метод; $M_t=0.1$	-
17	415902.53	1467350.23	Геодезический метод; $M_t=0.1$	-
18	415902.52	1467350.56	Геодезический метод; $M_t=0.1$	-
19	415898.35	1467350.45	Геодезический метод; $M_t=0.1$	-
20	415898.15	1467352.12	Геодезический метод; $M_t=0.1$	-
1	2	3	4	5

21	415897.81	1467352.09	Геодезический метод; Mt=0.1	-
22	415898.23	1467348.25	Геодезический метод; Mt=0.1	-
23	415898.56	1467348.29	Геодезический метод; Mt=0.1	-
24	415898.38	1467350.11	Геодезический метод; Mt=0.1	-
17	415902.53	1467350.23	Геодезический метод; Mt=0.1	-
25	415898.68	1467374.72	Геодезический метод; Mt=0.1	-
26	415894.75	1467375.73	Геодезический метод; Mt=0.1	-
27	415894.66	1467375.40	Геодезический метод; Mt=0.1	-
28	415896.37	1467374.95	Геодезический метод; Mt=0.1	-
29	415896.07	1467371.20	Геодезический метод; Mt=0.1	-
30	415896.40	1467371.18	Геодезический метод; Mt=0.1	-
31	415896.70	1467374.86	Геодезический метод; Mt=0.1	-
32	415898.60	1467374.38	Геодезический метод; Mt=0.1	-
25	415898.68	1467374.72	Геодезический метод; Mt=0.1	-
33	415905.94	1467381.55	Геодезический метод; Mt=0.1	-
34	415902.97	1467381.73	Геодезический метод; Mt=0.1	-
35	415902.95	1467381.40	Геодезический метод; Mt=0.1	-
36	415905.91	1467381.20	Геодезический метод; Mt=0.1	-
33	415905.94	1467381.55	Геодезический метод; Mt=0.1	-
37	415919.21	1467408.13	Геодезический метод; Mt=0.1	-
38	415918.90	1467408.28	Геодезический метод; Mt=0.1	-
39	415917.88	1467406.24	Геодезический метод; Mt=0.1	-
40	415918.19	1467406.09	Геодезический метод; Mt=0.1	-
37	415919.21	1467408.13	Геодезический метод; Mt=0.1	-
41	415916.96	1467352.25	Геодезический метод; Mt=0.1	-
42	415916.92	1467351.91	Геодезический метод; Mt=0.1	-
43	415917.26	1467351.85	Геодезический метод; Mt=0.1	-
44	415917.31	1467352.21	Геодезический метод; Mt=0.1	-
41	415916.96	1467352.25	Геодезический метод; Mt=0.1	-
45	415969.90	1467335.93	Геодезический метод; Mt=0.1	-
46	415969.81	1467335.59	Геодезический метод; Mt=0.1	-
47	415970.17	1467335.50	Геодезический метод; Mt=0.1	-
48	415970.26	1467335.84	Геодезический метод; Mt=0.1	-
45	415969.90	1467335.93	Геодезический метод; Mt=0.1	-
1	2	3	4	5
49	416000.02	1467326.57	Геодезический метод; Mt=0.1	-
50	415996.97	1467327.64	Геодезический метод; Mt=0.1	-

51	415996.85	1467327.31	Геодезический метод; Mt=0.1	-
52	415999.90	1467326.23	Геодезический метод; Mt=0.1	-
49	416000.02	1467326.57	Геодезический метод; Mt=0.1	-
53	416010.71	1467321.62	Геодезический метод; Mt=0.1	-
54	416010.58	1467321.31	Геодезический метод; Mt=0.1	-
55	416010.89	1467321.16	Геодезический метод; Mt=0.1	-
56	416011.03	1467321.49	Геодезический метод; Mt=0.1	-
53	416010.71	1467321.62	Геодезический метод; Mt=0.1	-

Публичный сервитут
ВЛ-0,4 кв. ф. Магазин, литер 2а
Схема расположения границ публичного сервитута

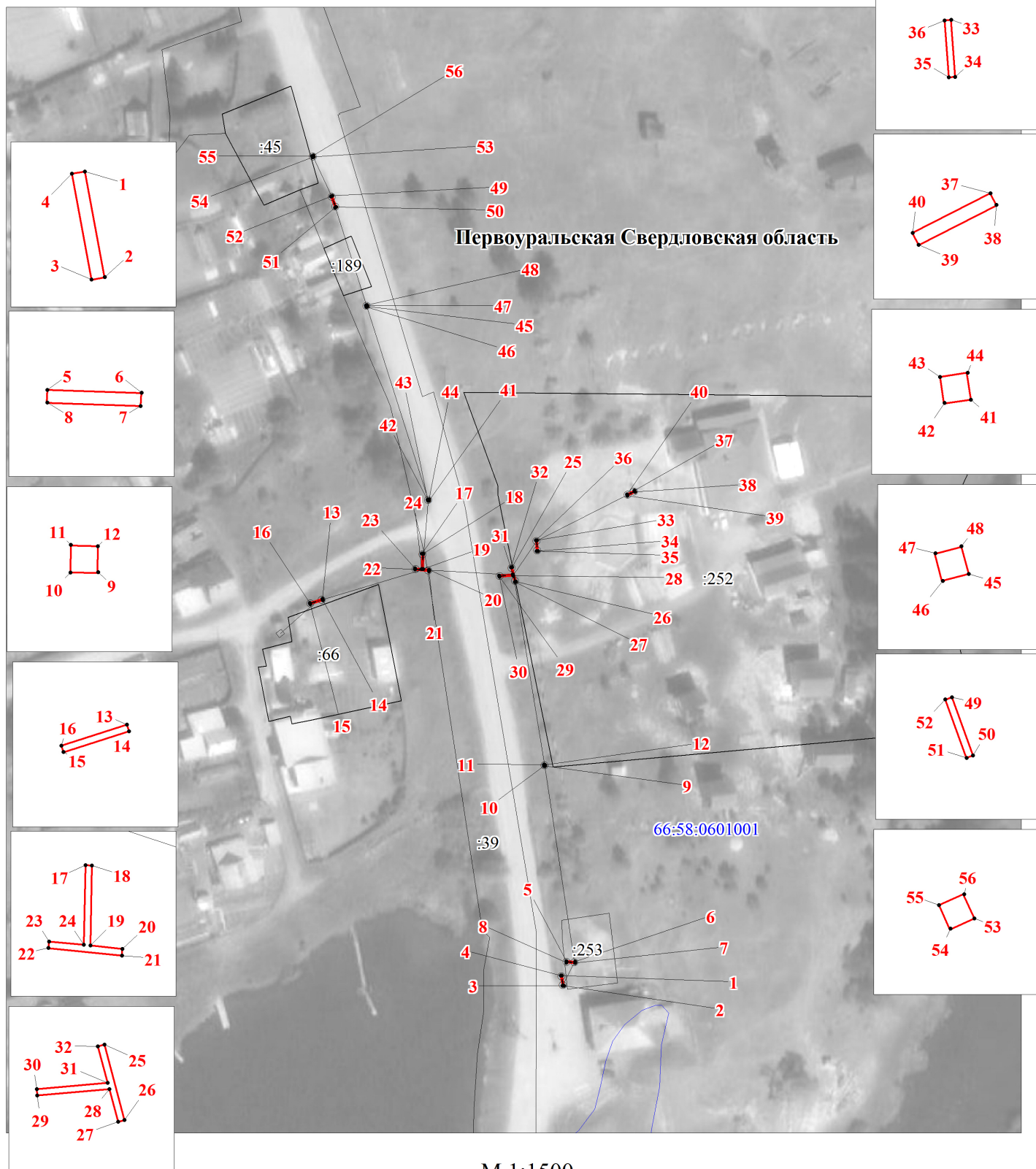

Условные обозначения:

- -граница публичного сервитута
- -граница земельного участка, учтенного в ГКН
- -граница кадастрового квартала
- -ось линии
- 66:58:0601001 -номер кадастрового квартала
- :28 -номер земельного участка, учтенного в ГКН