Приложение
УТВЕРЖДЕНА
постановлением Администрации
городского округа Первоуральск
от 24.10.2024 № 2665

Графическое описание местоположения границ публичного сервитута

Схема расположения границ публичного сервитута

Площадь публичного сервитута: 344 кв.м.

Вариант 2 не предусмотрен, поскольку модернизация тепловых сетей производится согласно проектной документации 04-24-4-ПОС от 01.05.2024г.

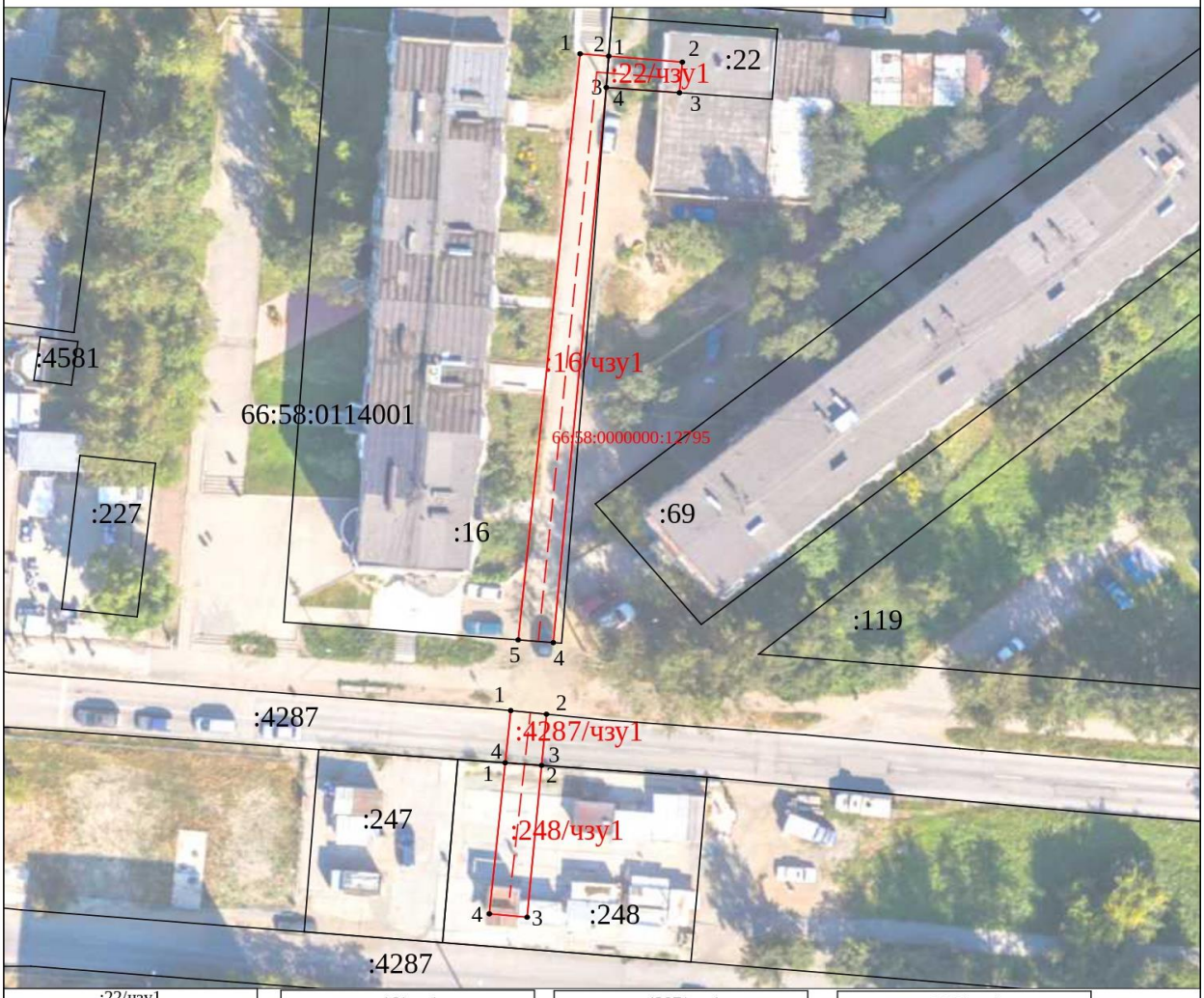

:22/чзу1 S= 27 кв.м.		
1	399016,67	1492984,25
2	399015,99	1492992,00
3	399012,52	1492991,69
4	399013,11	1492983,99
1	399016,67	1492984,25

:16/чзу1 S= 227 кв.м.		
1	399016,94	1492981,23
2	399016,67	1492984,25
3	399013,11	1492983,99
4	398950,06	1492978,41
5	398950,36	1492974,71
1	399016,94	1492981,23

:4287/чзу1 S= 22 кв.м.		
1	398942,33	1492973,93
2	398941,93	1492977,69
3	398936,11	1492977,18
4	398936,41	1492973,35
1	398942,33	1492973,93

:248/чзу1 S= 68 кв.м.		
1	398936,4	1492973,3
2	398936,1	1492977,2
3	398918,9	1492975,7
4	398919,3	1492971,7
1	398936,4	1492973,3

Условные обозначения

———	существующая часть границы, имеющиеся в ЕГРН сведения о которой достаточны для определения ее местоположения
— — — — —	реконструируемая сеть с КН 66:58:0000000:12795
•1	характерная точка границы, сведения о которой позволяют однозначно определить ее положение на местности
:247, :248;..;	номер земельного участка
66:58:0114001	номер кадастрового квартала
———	вновь образованная часть границы, сведения о которой достаточны для определения ее местоположения

Средняя квадратическая погрешность(Mt) - 0.10
Метод определения координат - Метод спутниковых геодезических измерений (определений)
Система координат: МСК-66, зона 1

Масштаб 1:500