

Приложение №1  
 УТВЕРЖДЕНА  
 постановлением Администрации  
 муниципального округа Первоуральск  
 от 04.06.2025 № 1501

| Схема расположения границ публичного сервитута<br>ВЛ-0,4 кВ Ф.ГСМ, литер: 25а<br>Свердловская область, городской округ Первоуральск<br>(наименование объекта) |               |            |                                                                                                                            |                                                                   |
|---------------------------------------------------------------------------------------------------------------------------------------------------------------|---------------|------------|----------------------------------------------------------------------------------------------------------------------------|-------------------------------------------------------------------|
| Сведения о местоположении границ объекта                                                                                                                      |               |            |                                                                                                                            |                                                                   |
| 1. Система координат <u>МСК-66 (зона 1)</u>                                                                                                                   |               |            |                                                                                                                            |                                                                   |
| 2. Сведения о характерных точках границ объекта                                                                                                               |               |            |                                                                                                                            |                                                                   |
| Обозначение<br>характерных<br>точек границ                                                                                                                    | Координаты, м |            | Метод определения координат и<br>средняя квадратическая<br>погрешность положения<br>характерной точки (M <sub>t</sub> ), м | Описание<br>закрепления<br>точки на<br>местности<br>(при наличии) |
|                                                                                                                                                               | X             | Y          |                                                                                                                            |                                                                   |
| 1                                                                                                                                                             | 2             | 3          | 4                                                                                                                          | 5                                                                 |
| 1                                                                                                                                                             | 402082.78     | 1481623.07 | Геодезический метод; Mt=0.1                                                                                                | -                                                                 |
| 2                                                                                                                                                             | 402086.29     | 1481627.95 | Геодезический метод; Mt=0.1                                                                                                | -                                                                 |
| 3                                                                                                                                                             | 402081.40     | 1481631.50 | Геодезический метод; Mt=0.1                                                                                                | -                                                                 |
| 4                                                                                                                                                             | 402077.89     | 1481626.63 | Геодезический метод; Mt=0.1                                                                                                | -                                                                 |
| 1                                                                                                                                                             | 402082.78     | 1481623.07 | Геодезический метод; Mt=0.1                                                                                                | -                                                                 |
|                                                                                                                                                               |               |            |                                                                                                                            |                                                                   |
| 5                                                                                                                                                             | 402091.36     | 1481623.72 | Геодезический метод; Mt=0.1                                                                                                | -                                                                 |
| 6                                                                                                                                                             | 402087.16     | 1481628.04 | Геодезический метод; Mt=0.1                                                                                                | -                                                                 |
| 7                                                                                                                                                             | 402086.92     | 1481627.80 | Геодезический метод; Mt=0.1                                                                                                | -                                                                 |
| 8                                                                                                                                                             | 402091.12     | 1481623.48 | Геодезический метод; Mt=0.1                                                                                                | -                                                                 |
| 5                                                                                                                                                             | 402091.36     | 1481623.72 | Геодезический метод; Mt=0.1                                                                                                | -                                                                 |
|                                                                                                                                                               |               |            |                                                                                                                            |                                                                   |
| 9                                                                                                                                                             | 402113.70     | 1481599.12 | Геодезический метод; Mt=0.1                                                                                                | -                                                                 |
| 10                                                                                                                                                            | 402113.45     | 1481598.87 | Геодезический метод; Mt=0.1                                                                                                | -                                                                 |
| 11                                                                                                                                                            | 402113.70     | 1481598.62 | Геодезический метод; Mt=0.1                                                                                                | -                                                                 |
| 12                                                                                                                                                            | 402113.95     | 1481598.87 | Геодезический метод; Mt=0.1                                                                                                | -                                                                 |
| 9                                                                                                                                                             | 402113.70     | 1481599.12 | Геодезический метод; Mt=0.1                                                                                                | -                                                                 |
|                                                                                                                                                               |               |            |                                                                                                                            |                                                                   |
| 13                                                                                                                                                            | 402130.42     | 1481580.82 | Геодезический метод; Mt=0.1                                                                                                | -                                                                 |
| 14                                                                                                                                                            | 402127.85     | 1481584.31 | Геодезический метод; Mt=0.1                                                                                                | -                                                                 |
| 15                                                                                                                                                            | 402127.58     | 1481584.10 | Геодезический метод; Mt=0.1                                                                                                | -                                                                 |
| 16                                                                                                                                                            | 402130.15     | 1481580.61 | Геодезический метод; Mt=0.1                                                                                                | -                                                                 |
| 13                                                                                                                                                            | 402130.42     | 1481580.82 | Геодезический метод; Mt=0.1                                                                                                | -                                                                 |

Публичный сервитут  
ВЛ-0,4 кВ Ф.Г.СМ, литер: 25а  
Схема расположения границ публичного сервитута

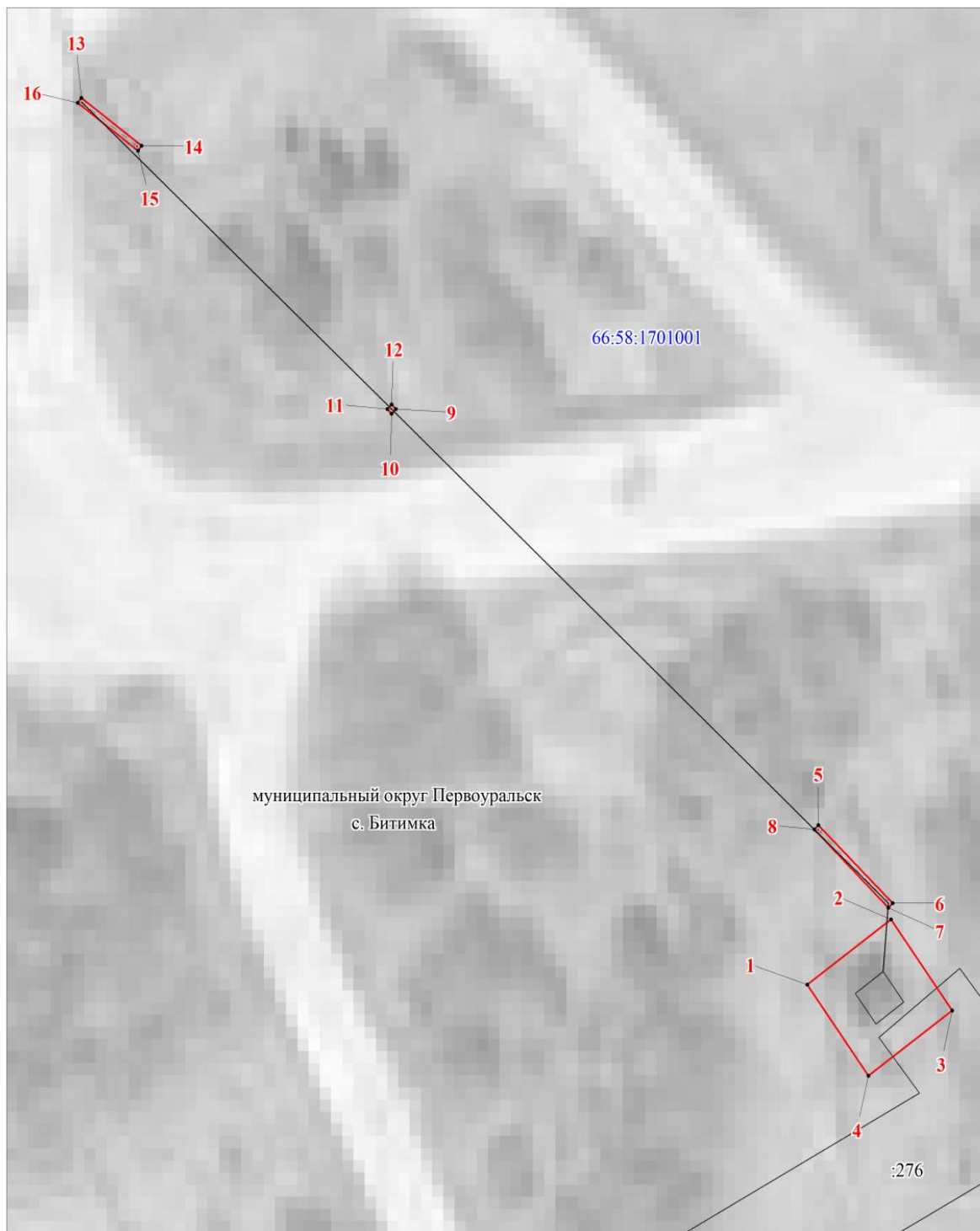

М 1:300

Условные обозначения:

- -граница публичного сервитута
- -граница земельного участка, учтенного в ГКН
- -граница кадастрового квартала
- -ось линии
- 66:58:1701001 -номер кадастрового квартала
- :276 -номер земельного участка, учтенного в ГКН